



Fecha del estudio

6/11/2020

Objeto de la contratación

ADQUISICIÓN VEINTICINCO (25) PARLANTES Y VEINTICINCO (25) CÁMARAS WEB CON MICRÓFONO INCORPORADO

VERIFICACIONES PREVIAS

Requerimiento previo

Una vez revisado el sistema Fortuner se verifica que no hay existencia de cámaras web con micrófono incorporado y parlantes para cubrir esta necesidad puesto que los elementos en existencia se encuentran distribuidos en la sede principal y las oficinas de las diferentes seccionales.

DESCRIPCIÓN DE LA NECESIDAD Y OPORTUNIDAD

Necesidad

Empocaldas S.A. E.S.P. presta servicios de acueducto y alcantarillado en 20 municipios, 3 corregimientos y 1 Centro Poblado del Departamento de Caldas; el área de Sistemas le brinda apoyo a todas las seccionales de la empresa, solucionando las novedades de Hardware, Software y Comunicaciones en el menor tiempo posible para garantizar el normal funcionamiento de todos los aplicativos de la empresa; como el Sistema Comercial en cada uno de los módulos de Facturación, Cartera, Recaudo y PQR; el sistema Financiero Fortuner, el Sistema de Gestión documental AdmiArchí, el Sistema de Nómina, Antares y el sistema de Calidad; todos los sistemas de información necesitan tener el servicio de internet en condiciones normales para poder acceder a los servidores de la seccional principal de Manizales, como también para ingresar a los servicios de Office 365 y la Plataforma de Correo, la página web de la empresa www.empocaldas.com.co también ofrece muchos servicios a los clientes, como la consulta de las facturas y pago en línea, también la consulta de toda la información de Gobierno Digital, Transparencia y acceso a la información pública son requisitos legales que debe cumplir la empresa en su portal web de publicación de información. Así mismo, la empresa vela por mejorar la eficiencia de los servicios prestados, estar en permanente contacto con todo el personal, y con las diferentes seccionales y plantas de tratamiento para atender de forma objetiva y eficiente las actividades diarias para lo cual es de gran importancia la comunicación y por ello se hace necesaria la adquisición de elementos para brindar a los empleados las herramientas necesarias que les permitan estar conectados a través de las herramientas colaborativas que posee la empresa, más en esta época donde se hizo relevante el uso de canales de comunicación como son las videoconferencias, la realización de capacitaciones a través de herramientas como TEAMS, soporte y comunicación permanente, que además de lograr disminución en gastos de traslado/viáticos relacionados con los desplazamientos, se logra la comunicación permanente en esta época en la cual dichos desplazamientos no están permitidos. En las plantas de tratamiento en el momento no se cuenta con estos elementos que les permita tener sus capacitaciones virtuales y así evitar desplazamientos.

Conveniencia

Por lo anterior se hace indispensable la adquisición de parlantes y cámaras web con micrófono incorporado con el fin de lograr la comunicación entre todo el personal de Manizales, las oficinas de las seccionales de la empresa y las plantas de tratamiento por medio de la herramienta colaborativa TEAMS y evitar los desplazamientos.

Oportunidad

Es oportuno, para garantizar todos los procesos administrativos y técnicos de la empresa en todas las seccionales, las plantas de tratamiento y la sede central, con el fin de mejorar la comunicación constante y además evitar desplazamientos.

REQUISITOS TÉCNICOS Y LEGALES DEL BIEN O SERVICIO

Aspectos Técnicos del bien y/o servicio

Las siguientes son las características que deberán cumplir los elementos (Cámara web y Parlantes) en cada una de las propuestas:

- * El valor de la oferta deberá ser en pesos colombianos.
- * El valor debe incluir el IVA (propuesta que no se discrimine este valor, se entenderá que este, está incluido en el valor de la oferta).
- * Si se identifica alguna diferencia técnica en los documentos de la propuesta con las características solicitadas, esta situación será causal de rechazo de la oferta y no será tenida en cuenta para su evaluación.
- * Se debe adjuntar carta que incluya el número del proceso para el cual se está presentando.
- * Debe tener una declaración que los elementos son totalmente nuevos.
- * Los elementos a adquirir deben contar con garantía mínimo un año.
- * **CÁMARA WEB:** Resolución de alta definición de 720P - Hasta 30 cuadros por segundo 30fps - Tipo enfoque automático, con corrección de luz, rotación completa 360° - campo visual 69° - Tecnología de lente estándar - Micrófono reductor de ruido incorporado - puerto USB - compatible con Windows, MAC.
- * **PARLANTES:** Parlantes Multimedia stereo - Potencia de salida: 3W (1,5W*2) (RMS) - Fuente de alimentación: USB - Control de volumen.

Codificación estándar de producto y servicios de la Naciones Unidas.

CÓDIGO	NOMBRE
45121506	Cámaras de video conferencia
43211607	Parlantes

Ítem	Código inventario	Descripción del bien o servicio	unidad	Cantidad
1	5502	Parlantes	Unidad	25
1	15146	Cámara web con micrófono incorporado	Unidad	25

EXPERIENCIA REQUERIDA

Condiciones de idoneidad y experiencia que llevan a contratar a la persona natural o jurídica

La experiencia será un factor habilitante, el proponente deberá acreditar mediante documento expedido por el contratante que ha suministrado elementos o accesorios de cómputo (Cámaras - Parlantes) por un valor mayor o igual al presupuesto oficial del Estudio de Necesidad de Contratación en máximo dos (2) contratos.

SOPORTE DE PRECIOS DEL MERCADO

Persona natural o Jurídica	Contacto	Email	Teléfono	Valor cotización
COMPUTAR S.A.S	Orlando Garzón	ventas@computar.co	8932596	\$ 5.488.875
GTI	Lina M.Zapata	lina.zapata@gti.net.co	8852626	\$ 8.314.233
Presupuesto Oficial				\$ 6.901.554

Adjuntar soportes del precio del mercado

Todos los precios deben incluir IVA

Adjuntar matriz de precio del mercado, deberá adjuntar constancia de las condiciones de calidad, condiciones de especialidad o idoneidad del oferente, con su respectiva cotización.

PRESUPUESTO

Vigencia actual (2020)	Vigencia futura (2021)	Total vigencias
\$ 6.901.554	0	\$ 6.901.554

Cod. Rubro	Nombre rubro de apropiación	Valor de la apropiación
21020225	Sistematización	\$ 6.901.554
TOTAL CDP		\$ 6.901.554

LA INVERSIÓN OBJETO DEL PRESENTE ANÁLISIS ESTÁ INCLUIDA EN EL POIR?

Consecutivo del proyecto	Nombre del Proyecto	Año de entrada en Operación
NA	NA	NA

OBLIGACIONES GENERALES DEL CONTRATISTA

Obligación	APLICA
Cumplir con todas las especificaciones y requerimientos del Estudio de Necesidad de la contratación y aspectos contemplados en la solicitud de oferta.	Aplica
El contratista deberá concertar con el supervisor un cronograma de actividades o plan de entregas de acuerdo al objeto del contrato y las necesidades de la Empocaldas S.A. E.S.P..	Aplica
Asumir por su cuenta y riesgo todos los gastos en el desarrollo del contrato.	Aplica
Presentar el pago de aportes a la seguridad social cada mes al supervisor del contrato con el fin de autorizar el pago correspondiente.	Aplica
En caso de tener trabajadores a cargo deberá suministrar los elementos de protección requeridos para el desarrollo de su función y asegurarse de que los usen.	No aplica
Sin perjuicio de la autonomía técnica y administrativa, atender instrucciones y lineamientos que durante el desarrollo del contrato se le impartan por parte de la Empocaldas S.A. E.S.P. (Supervisor). Como presentar los informes que se exija.	Aplica
En el evento que algún o algunos de los elementos sea rechazado por el supervisor del contrato, dichos productos deberán ser retirados por cuenta y riesgos del contratista a la mayor brevedad posible. (o en el tiempo indicado en la invitación) El contratista deberá corregir cualquier problema que se presente, respondiendo por partes dañadas, por su cuenta y riesgo durante la garantía.	Aplica
Responder por los daños que ocasione en desarrollo del contrato a Empocaldas S.A. E.S.P. y a terceros afectados.	Aplica
Informar oportunamente al supervisor del contrato, los inconvenientes en la entrega de los bienes objeto de suministro y proponer soluciones para garantizar la prestación del servicio.	Aplica
Las demás obligaciones a su cargo que se deriven de la naturaleza del contrato y de las exigencias legales.	Aplica

Cada tubo suministrado debe ser marcado con los siguientes datos: 1) Número de Identificación del tubo o Código de trazabilidad, 2) Número de certificado, 3) Organismo de certificación del producto, 4) Número del Lote, 5) Fabricante de la tubería, 6) NIT-DV						No aplica
Junto con la tubería se deberá entregar la siguiente tabla con los datos solicitados:						No aplica
Número de Identificación del tubo	Número de certificado	Organismo de certificación del producto	Número del Lote	Fabricante de la tubería	NIT-DV	No aplica
						No aplica
<p>- En la columna "Número de certificado", se debe indicar el número de certificación de la tubería.</p> <p>- En la columna "Organismo de certificación del producto", se debe escribir el Nombre o Razón social del organismo que realiza servicios de evaluación y certificación de la conformidad de la tubería.</p> <p>- En la columna "Número del lote", Indicar el número del lote del fabricante al cual pertenece la tubería.</p> <p>- En la columna "Fabricante de la tubería", se debe indicar el Nombre o Razón social de la empresa fabricante o empresa importadora de la tubería.</p> <p>- En la columna "NIT-DV", se debe escribir el Número de identificación tributaria y dígito de verificación de la empresa fabricante o empresa importadora de la tubería.</p>						No aplica
Para el caso de mercancías que se requieren que sean entregadas en las seccionales o en las plantas, se debe coordinar con el Administrador de la seccional, garantizando la debida anticipación para el adecuado descargue de las mercancías y una correcta inspección de los elementos entregados.						No aplica
El descargue de las mercancías se debe realizar por cuenta y riesgo del contratista.						Aplica
Para los bienes cuya entrega deba realizarse la sede administrativa en la ciudad de Manizales, ésta debe hacerse en la sección de suministros para verificar, de manera conjunta con el Supervisor del contrato, la entrada y el estado de las mercancías recibidas						Aplica
Se considerará como recibida la mercancía, por parte de EMPOCALDAS S.A. E.S.P en la sede central (Sede Administrativa de Manizales) cuando el documento de entrega cuente con la firma del Jefe de la Sección de Suministros y del Supervisor o los supervisores del contrato.						Aplica
Se considerará como recibida la mercancía, por parte de EMPOCALDAS S.A. E.S.P en las seccionales, cuando el documento de entrega cuente con la firma del Administrador en la respectiva remisión, y en el caso de contratos, adicionalmente se requiere la firma del Supervisor.						No aplica

OBLIGACIONES ESPECIFICAS DEL CONTRATISTA

Las obligaciones específicas a cargo del contratista serán las siguientes:	APLICA
Cumplir con los requerimientos técnicos solicitados	Aplica
Cumplir con los tiempos de ejecución del contrato	Aplica

OBLIGACIONES ESPECIFICAS DE EMPOCALDAS

Las obligaciones específicas a cargo de Empocaldas S.A. E.S.P. serán las siguientes:	APLICA
Pago oportuno de las obligaciones contraídas con el contratista, después del visto bueno del supervisor del contrato 30 días después.	Aplica
Entrega de certificaciones y demás documentos solicitados por el contratista para el óptimo desarrollo del Contrato.	Aplica

LUGAR Y PLAZO DE EJECUCIÓN

Lugar de ejecución	Manizales, Carera 23 No. 75 - 82 , teléfono 8867080 Ext. 141 responsable de quien recibe DIANA PATRICIA SALAZAR MONTES, Jefe Sección de Sistemas.
Plazo de ejecución	10 días calendario, contados a partir de la legalización de la orden de compra

FORMA DE PAGO

Forma de Pago	Un único pago, una vez entregados los elementos.
---------------	--------------------------------------------------

Condiciones para Pago

El contratista entiende que en virtud de la ordenanza 816 del 22 de Diciembre de 2017 de la Asamblea Departamental de Caldas, el recaudo sobre las estampillas se efectuará mediante retención sobre los anticipos, pagos parciales, pagos o abonos en cuenta; por lo tanto el contratista autoriza con la firma del presente contrato y/o carta de presentación de la oferta para que la Empocaldas S.A. E.S.P. efectúe los descuentos correspondientes por el monto equivalente al valor de las estampillas

1. Presentación de la factura
2. Informe de recibo de almacén.
3. Certificado de cumplimiento expedido por el supervisor.
4. Certificado o planilla del pago de aportes de seguridad social y/o aportes parafiscales según corresponda.
5. Las demás que requiera el supervisor del contrato y la lista de chequeo de Empocaldas S.A. E.S.P.

Estampilla a descontar	APLICA
Estampilla Pro Universidad (1%)	Aplica
Estampilla Pro Desarrollo (2%)	Aplica
Estampilla Pro Hospital (1%)	Aplica
Estampilla Pro Adulto mayor (3%)	Aplica
Contribución Especial (5%) - Sólo aplica para obras	No aplica

ASIGNACIÓN Y DISTRIBUCIÓN DEL RIESGO

Riesgo
Está a cargo de contratista, el incremento de precios de los elementos relativos a la materia prima para producir el bien a adquirir a nivel nacional e internacional.
Está a cargo del contratista el riesgo comercial, entendido como los eventos desfavorables relacionados con el valor y pago del contrato, causados por variaciones en las condiciones del mercado, aumento en los factores de producción, en el valor de los insumos o de los fletes
Está a cargo del contratista el riesgo país, entendido como el cambio de las políticas en el país de origen.
Está a cargo del contratista el riesgo operativo, entendido como los eventos relacionados con los procesos de producción, transporte y entrega del producto, tales como: Falta de disponibilidad de Materia Prima, insuficiente capacidad de producción, retrasos en el tiempo de entrega, incumplimiento en los protocolos de la Empocaldas S.A. E.S.P. para la entrega de producto, entrega de producto no conforme, pérdida, destrucción o deterioro antes de efectuar la recepción en la Empocaldas S.A. E.S.P..
Esta a cargo del contratista el Incumplimiento de las obligaciones contractuales establecidas, como calidad del elemento suministrado. Fuga de información confidencial y privilegiada de la entidad. Pérdida de los elementos a suministrar.
La forma de mitigarlos será con la constitución de las garantías respectivas, calidad, cumplimiento y responsabilidad civil extracontractual.

SUPERVISIÓN

Nombre del Supervisor Administrativo	Cargo del Supervisor
DIANA PATRICIA SALAZAR MONTES	Jefe Sección Sistemas
Nombre del Supervisor Técnico	Cargo del Supervisor
DIANA PATRICIA SALAZAR MONTES	Jefe Sección Sistemas

GARANTÍAS

Tipo de garantías	APLICA
Póliza de garantía de seriedad de la oferta.	Aplica
Cumplimiento	Aplica
Salarios, prestaciones sociales e indemnización de personal	No aplica
Estabilidad y calidad de la obra	No aplica
Responsabilidad civil extracontractual	No aplica
Calidad y correcto funcionamiento de bienes y equipos suministrados	Aplica
Calidad	No aplica

TIPO DE CONTRATO

Tipo de contrato	
Suministros	Aplica
Arrendamiento	No aplica
Obra	No aplica
Consultoría	No aplica
Prestación de Servicio	No aplica
Interventoría	No aplica
Compra Venta	No aplica
Orden de compra o Servicio	No aplica
Convenio Inter-Administrativo	No aplica
Contrato Inter-Administrativo	No aplica

Otro No aplica



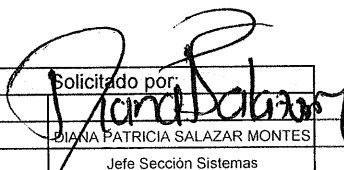
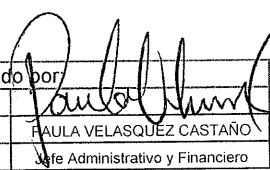

De acuerdo con lo establecido en el Manual de Contratación de la Empresa y la Ley 142 de 1994, se hace necesario realizar el citado contrato, cumpliendo con los parámetros legales señalados en las normas anteriormente citadas y las demás complementarias. SE CONSIDERA OPORTUNA Y LEGAL LA CELEBRACIÓN DE ESTE CONTRATO

Solicitado por:		Aprobado por:	
Firma		Firma	
Nombre	DIANA PATRICIA SALAZAR MONTES	Nombre	PAULA VELASQUEZ CASTAÑO
Cargo	Jefe Sección Sistemas	Cargo	Jefe Administrativo y Financiero

Revisión Jurídica:	
Firma	
Nombre	Andrés Felipe Taba Arroyave
Cargo	SECRETARIO GENERAL

Señores
EMPOCALDAS SA E.S.P
 Ciudad

ASUNTO: COTIZACION ACCESORIOS-PARTES

DESCRIPCION	CANT	VLR UNIT	IVA	TOTAL UNIT	TOTAL	
CAMARA WEB C525 Logitech HD 8MP 1280x720 USB Compatible Win-Mac Micrófono Incorporado Plegable Garantía 2Años-NEGRO	1	150.500	28.595	179.095	179.095	
DIADEMA H390 Logitech USB Compatible Win-Mac Estéreo Digital Micrófono Suspensión Ruido Cable 2.33Metros y Controles Garantía 2Años-NEGRO	1	115.000	21.850	136.850	136.850	
Parlantes Genius Sp-u120 Parlantes GENIUS SP-U120, parlantes que se conectan por puerto USB, potencia 3 watts RMS, control de volumen, Jack para micrófono. Color negro.Garantía 1 año.	1	34.000	6.460	40.460	40.460	
Video Proyector Epson PowerLite X41+/Tecnología: 3LCD/(3.600 lumens en Blanco y Color - Resolución XGA 1024 x 768) viene con el modulo inalámbrico (Incluye Maleta)	1	2.459.000	467.210	2.926.210	2.926.210	

CONDICIONES COMERCIALES

FORMA DE PAGO: : 30 DIAS F.F
 TIEMPO DE ENTREGA: : A CONVENIR
 VIGENCIA COTIZACION: : 8 DIAS HABILDES SUJETOS A LA TRM

ORLANDO GARZON MEJIA
 Gerente

ventas@computar.co
 BODEGA PARQUE CENTRO - BODEGA 9A
 TELEFONO 8932596- 3017019656

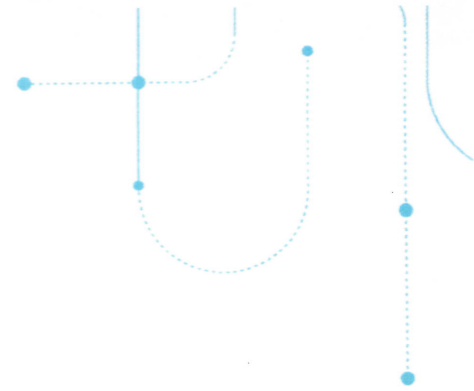

Manizales 13 de mayo del 2020

Señores
EMPOCALDAS
Diana Patricia Salazar Montes.
Jefe Sección Sistemas.
Manizales

Sabemos lo importante que es para usted contar con un proveedor de soluciones integrales en tecnología con los más altos estándares de calidad que apoye y garantice el desarrollo de su negocio.

GTI - Alberto Alvarez Lopez S.A.S. desea convertirse en su aliado estratégico y le presenta de manera exclusiva esta propuesta; garantizamos que esta oferta económica fue estructurada especialmente para atender su requerimiento.

Quedamos a su disposición para aclarar cualquier inquietud.

Cordialmente,

LINA MARCELA ZAPATA
Gerente de Cuenta
GTI - ALBERTO ALVAREZ LOPEZ
lina.zapata@gti.net.co
3164825530-(6)8852626 EXT 107
Manizales

Este documento contiene “**información confidencial**” de GTI - Alberto Alvarez Lopez S.A.S. No está permitido ningún tipo de utilización de la información contenida aquí sin previo consentimiento escrito



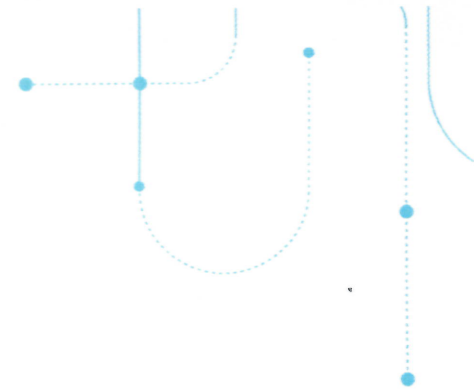

SOMOS... Innovación y transformación digital



Integradores tecnológicos



Presencia en el Eje Cafetero,
Norte del Valle y atención a nivel
nacional

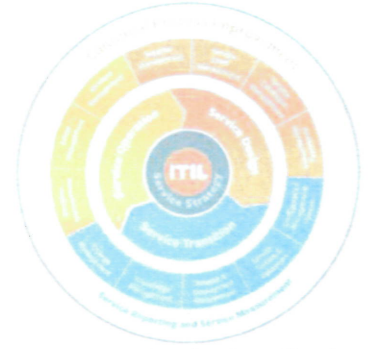

Apoyamos el ciclo de vida de un
proyecto tecnológico

CERTIFICADOS
de calidad que
respaldan nuestros
servicios

**MÁS DE 50
COLABORADORES**

**INGENIEROS Y
COMERCIALES**
certificados por
fabricantes

MEMBRESÍAS
de los fabricantes más
reconocidos

**MÁS DE 500
CLIENTES**

**SOPORTE Y
MESA DE AYUDA**
7x24x365

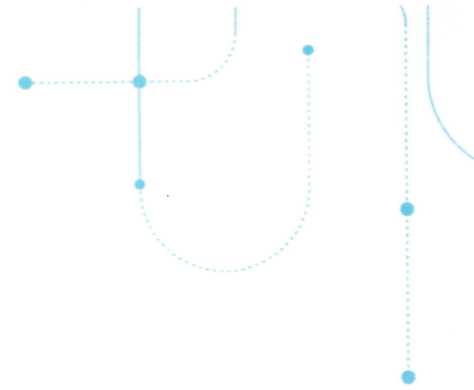

OFERTA ECONÓMICA No. OF012712020S

1. DESCRIPCIÓN DE LA SOLUCIÓN

Se realiza cotización de acuerdo con su requerimiento para estudio de mercado.

2. COMPONENTES

ITEM	DESCRIPCIÓN	CANT	VALOR UNITARIO	VALOR TOTAL
1	<p>CAMARA WEB CON MICROFONO INCORPORADO</p> 	1	\$ 241.600	\$ 241.600
2	<p>PARLANTES LOGITECH S150 POTENCIA RMS TOTAL: 1,2 W RMS (1,15 W X 2), RESPUESTA DE FRECUENCIA: 90HZ-20 KHZ LONGITUD DE CABLE DE ALIMENTACIÓN DE CA: 1,5 M, CABLE ENTRE ALTAVOCES SATÉLITE: 1,2 M, CONEXIÓN DE AURICULARES: USB, INDICADOR DE ENCENDIDO</p> 	1	\$ 37.870	\$ 37.870



3	PROYECTOR EPSON S39 RESOLUCION SVGA IDEAL PARA PRESENTACIONES BASICAS, TECNOLOGIA 3LCD, 3.300 LUMENS EN COLOR Y 3.300 EN NEGRO, CONTRASTE 15.000:1, CONECTIVIDAD 2 D-SUB, HDMI, USB TIPO A Y B, VIDEO RCA, MODO DE PROYECCION FRONTAL/POSTERIOR/TECHO, GARANTIA 1 AÑO 	1	\$ 1.937.500	\$ 1.937.500
			SUBTOTAL	\$ 2.216.970
			IVA 19 %	\$ 421.224
			VALOR TOTAL IVA INCLUIDO	\$ 2.638.194

3. CONDICIONES COMERCIALES

- Forma de pago: De acuerdo con pliego de condiciones
- Tiempo de entrega: 12 días hábiles
- **Sujeto a disponibilidad de inventario**
- Validez de la Oferta: 10 días hábiles fecha cotización

Devolución de mercancía: El cliente dispondrá de un plazo de 5 días a partir de la recepción del producto para enviar a GTI cualquier reclamación en relación con el producto adquirido. Después de ese plazo y bajo la evidencia de entrega en el momento de la recepción, los productos serán considerados recibidos a satisfacción por el cliente. La reclamación deberá realizarse mediante nuestra línea de atención de quejas y reclamos 8852626 ext. 105.

Tratamiento de garantías: La cobertura de garantías de los equipos son únicamente por daños de fábrica, no por daños causados por mal manejo de estos. Todos los trámites de garantía están sujetos a las condiciones específicas de cada fabricante.



**EL JEFE DE SECCIÓN SUMINISTROS DE LA EMPRESA DE OBRAS
SANITARIAS DE CALDAS EMPOCALDAS S.A E.S.P.**

CERTIFICA QUE:

Una vez realizado el proceso de Conciliación de Inventarios basado en la información enviada por los Administradores de las Seccionales de la Empresa y los datos que reposan en el Software FORTUNER del 09 de noviembre de 2020, se encuentran existencias de las siguientes referencias:

a. Producto : 1167001005502 - PARLANTES

Cod .	Nombre Sucursal	Bodega	Saldo	Bodega	Saldo	Bodega	Saldo
01	PRINCIPAL	00	32.00	05	0.00	06	0.00
02	AGUADAS	00	1.00	05	0.00	06	0.00
03	ANSERMA	00	2.00	05	0.00	06	0.00
04	ARAUCA	00	1.00	05	0.00	06	0.00
05	ARMA	00	1.00	05	0.00	06	0.00
06	BELALCAZAR	00	1.00	05	0.00	06	0.00
07	CHINCHINA	00	2.00	05	0.00	06	0.00
08	FILADELFIA	00	1.00	05	0.00	06	0.00
09	GUARINOCITO	00	1.00	05	0.00	06	0.00
10	KILOMETRO 41	00	1.00	05	0.00	06	0.00
11	DORADA	00	3.00	05	0.00	06	0.00
12	MANZANARES	00	0.00	05	0.00	06	0.00
13	MARMATO	00	1.00	05	0.00	06	0.00
14	MARQUETALIA	00	1.00	05	0.00	06	0.00
15	MARULANDA	00	1.00	05	0.00	06	0.00
16	NEIRA	00	1.00	05	0.00	06	0.00
17	PALESTINA	00	1.00	05	0.00	06	0.00
18	RIOSUCIO	00	1.00	05	0.00	06	0.00
19	RISARALDA	00	1.00	05	0.00	06	0.00
20	SALAMINA	00	1.00	05	0.00	06	0.00
21	SAMANA	00	1.00	05	0.00	06	0.00
22	SAN JOSE	00	1.00	05	0.00	06	0.00
23	SUPIA	00	2.00	05	0.00	06	0.00
24	VICTORIA	00	1.00	05	0.00	06	0.00

25	VITERBO	00	1.00	05	0.00	06	0.00
Saldo Total x Bodega			60.00		0.00		0.00
TOTAL		60,0					

b. Producto : 5511123015146 - CAMARA WEB CON MICROFONO INCORPORADO

Cod	Nombre Sucursal	Bodega	Saldo	Bodega	Saldo	Bodega	Saldo
01	PRINCIPAL	00	32.00	05	0.00	06	0.00
02	AGUADAS	00	1.00	05	0.00	06	0.00
03	ANSERMA	00	2.00	05	0.00	06	0.00
04	ARAUCA	00	1.00	05	0.00	06	0.00
05	ARMA	00	1.00	05	0.00	06	0.00
06	BELALCAZAR	00	1.00	05	0.00	06	0.00
07	CHINCHINA	00	2.00	05	0.00	06	0.00
08	FILADELFIA	00	1.00	05	0.00	06	0.00
09	GUARINOCITO	00	1.00	05	0.00	06	0.00
10	KILOMETRO 41	00	1.00	05	0.00	06	0.00
11	DORADA	00	3.00	05	0.00	06	0.00
12	MANZANARES	00	0.00	05	0.00	06	0.00
13	MARMATO	00	1.00	05	0.00	06	0.00
14	MARQUETALIA	00	1.00	05	0.00	06	0.00
15	MARULANDA	00	1.00	05	0.00	06	0.00
16	NEIRA	00	1.00	05	0.00	06	0.00
17	PALESTINA	00	1.00	05	0.00	06	0.00
18	RIOSUCIO	00	1.00	05	0.00	06	0.00
19	RISARALDA	00	1.00	05	0.00	06	0.00
20	SALAMINA	00	1.00	05	0.00	06	0.00
21	SAMANA	00	1.00	05	0.00	06	0.00
22	SAN JOSE	00	1.00	05	0.00	06	0.00
23	SUPIA	00	2.00	05	0.00	06	0.00
24	VICTORIA	00	1.00	05	0.00	06	0.00
25	VITERBO	00	1.00	05	0.00	06	0.00
Saldo Total x Bodega			60.00		0.00		0.00
TOTAL		60,0					

Si bien en el módulo de inventarios se encuentran existencias de 60 unidades de cada referencia, estas ya fueron entregadas en la sede principal Manizales y las seccionales, las cuales se encuentran instaladas en los equipos de cómputo de cada uno de los funcionarios, por ende es oportuna la adquisición de los elementos.

Santiago López Díaz
SANTIAGO LÓPEZ DÍAZ
Jefe Sección Suministros

Vanessa Castaño
Elaboró: Vanessa Castaño Grajales
Practicante Sección Suministros