

MEMORANDO

PP-2018-II-00010376

Manizales, 17 de Diciembre de 2018

PARA: ANDRES FELIPE TABA ARROYAVE
DE: DEPTO. PLANEACIÓN Y PROYECTOS
ASUNTO: Solicitud Prórroga Contrato No.0200 del 2018.

Me permito solicitar prórroga al Contrato No.0200 del 2018, cuyo objeto es: DISEÑO DE AMPLIACIÓN DEL TERCER NIVEL DE LA SEDE DE LA EMPRESA EN LA CIUDAD DE MANIZALES Y TRÁMITE DE PERMISO ANTE LA CURADURÍA URBANA, por **UN MES MÁS** al vencimiento de dicho contrato, por la siguiente razón:

- La Curaduría Urbana No.1, no se han dado a conocer los términos de referencia para continuar con el proceso de los diseños complementarios al diseño arquitectónico. Se adjunta oficio del 11 de diciembre del 2018, firmado por el Contratista, JAIME ALBERTO ROBAYO VELASCO.

Por lo anterior, considero procedente dicho requerimiento.

Cordialmente,

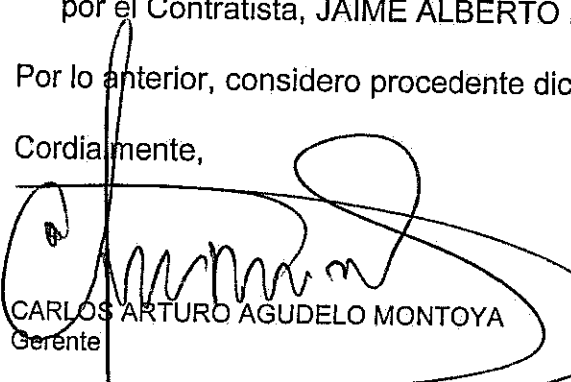
CARLOS ARTURO AGUDELO MONTOYA
Gerente

ROBINSON RAMÍREZ HERNÁNDEZ
Jefe Departamento Planeación y Proyectos.

Anexo: Lo enunciado.

Elaboró: Lupe O.



Manizales, Diciembre 11 de 2018.

Ingeniero
ROBINSON RAMÍREZ HERNANDEZ
Jefe Departamento Planeación y Proyectos
EMPOCALDAS S.A. E.S.P.
Manizales, Caldas

ASUNTO: INFORME PARCIAL CONTRATO 0200 DE 2018.

A la presente anexo el informe parcial de las actividades ejecutadas hasta la fecha, en desarrollo del CONTRATO 0200 de 2018; para su conocimiento.

Dichas actividades se desarrollaron en forma preliminares en vista de que por parte de CURADURIA URBANA No 01, no se han dado a conocer los términos de referencia para continuar con el proceso de los diseños complementarios al diseño Arquitectónico; razón por la cual se hace necesario en modificar el plazo para la entrega de los diseños, el cual sería de TREINTA (30) DÍAS CALENDARIO.

Adicional, de ser posible, se solicita el primer pago parcial según el avance del contrato, que sería del VEINTE (20%) POR CIENTO, o sea la suma de CUATRO MILLONES TRESCIENTOS SETENTA Y CUATRO MIL NOVECIENTOS CINCUENTA Y CINCO (\$4.374.955.00) PESOS.

Agradezco de antemano la atención prestada a la presente, esperando respuesta positiva a la misma.

Atentamente

JAIME ALBERTO ROBAYO VELASCO
Contratista

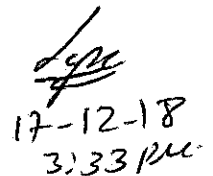
17-12-18
3:33 PM

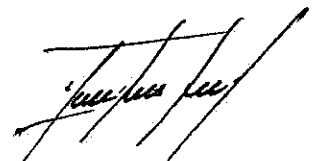

CONTRATO 0200

OBJETO:

DISEÑO PARA LA AMPLIACIÓN DE LA SEDE DE EMPOCALDAS S.A. E.S.P.

LOCALIZACIÓN:

MANIZALES CARRERA 23 No 75 174.

ACTIVIDADES EJECUTADAS:

PRELIMINARES:

Se realizan los contactos con la CURADURIA URBANA No 01, con el fin de dar a conocer los alcances del proyecto.

Se solicita por parte de dicha oficina efectuar la respectiva solicitud para determinar la NORMA URBANISTICA; debido a que el lote presenta problemas, con respecto al nuevo POT; además como recomendación, ya que el proyecto fue aprobado en 2003; actualizar los diseños y cálculos estructurales y ajustarlos a la norma NSR-10.

En la NORMA URBANISTICA se da a conocer los TERMINOS DE REFERENCIA, que sirven de parámetro no solo para el diseño arquitectónico sino para los diseños estructurales y el resto de diseños para cumplir con el objeto del CONTRATO.

Estos ajustes se comienzan con la actualización del ESTUDIO DE SUELOS, labor que no estaba contemplada dentro de los ítems del Contrato, la cual se está desarrollando, para que sirva de base para el desarrollo de los diseños estructurales.



DISEÑO ARQUITECTÓNICO:

Se encuentra ya definido y los planos ya elaborados, con sus respectivos planos de cortes, plano de fachadas y planta de cubierta.

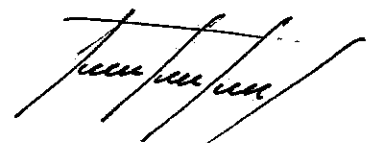
A handwritten signature in black ink, located in the bottom right corner of the page. The signature is stylized and appears to be a name followed by a surname, though the specific characters are difficult to decipher due to the cursive style.

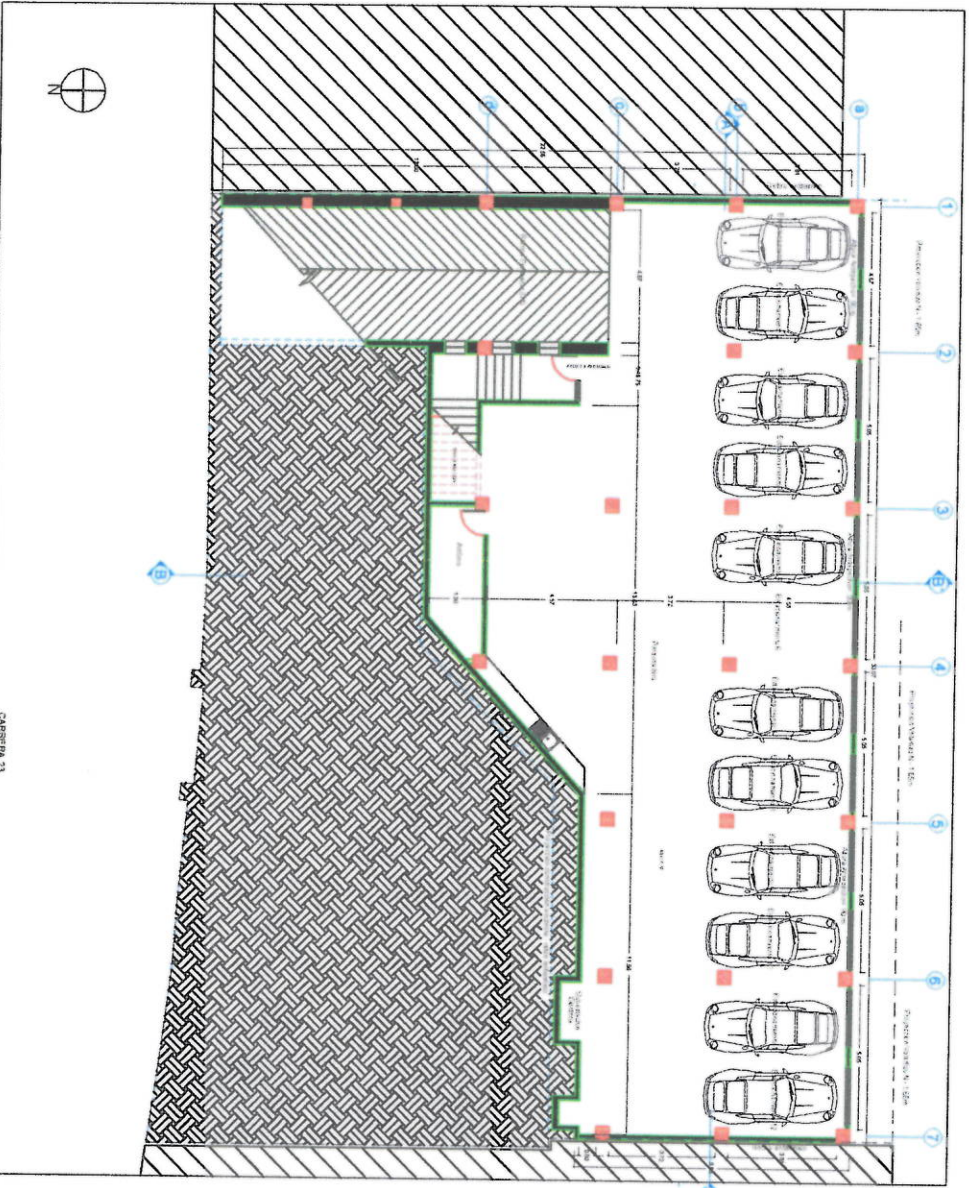
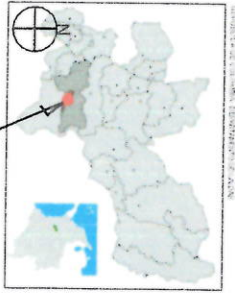

CARRERA 23

| CUADRO DE AREAS | | | |
|-----------------------|--------|-----------|-----------|
| DESCRIPCION | NIVEL | AREA PLAN | SUB TOTAL |
| AREA EXTERNE | 0.00m | 461.33 | |
| | -1.50m | 215.58 | 722.08 |
| | -1.37m | 33.52 | |
| AREA INTERNA | -1.00m | 489.96 | |
| | -1.20m | 14.13 | 545.66 |
| TOTAL AREA CONSTRUIDA | | | 1331.77 |

PLANO ARQUITECTONICO NIVEL -5.16m - ESTADO ACTUAL



500
0
001-V
ARQUITECTOS:



JAMIE ROJANO VELAZCO
RUT: 9.600.000-0
CALLE DE LA UNIV. DE VALPARAISO 2319 733

PROYECTO:
AMPLIACION SEGURIDAD INGRESOS

CONVENCIONES:

| | | | |
|-----|---|---|---|
| 001 | P | M | T |
| | N | G | H |

PROF:
R. ACABADO DE MURO
T. ACABADO CIELO BAJA
N. NIVEL FINO
C. PISOS
H. ALTURA LIBRE

MATERIALES:
G. GRANITO
M. MARMOL
V. MARMOL
L. LAMINADO
BL. BLOQUE NUMERO 3
C. CONCRETO
CC. CONCRETO ARMADO
CC. CONCRETO EN MESA

MODIFICACIONES FECHA:
1. MODIFICACIONES 00-00-0000
2. MODIFICACIONES 00-00-0000

COLABORADORES:
AÑO ARQUITECTO 1
AÑO ARQUITECTO 2

PLANOS DE REFERENCIA:
1. PLANO No. 448. DISEÑO PRELIMINAR
2. PLANO No.

ARCHIVOS DE REFERENCIA:
1. PLANO No.
2. PLANO No.

PROYECTO: PLANOS DE REFERENCIA
NIVEL: -5.16m

ESCALA: FECHA:
1:75 21/11/2018

ARCHIVO: FECHA COPIA:
NOMBRE: 09/06/2018

DIBUJO: ELABORACION:
PROYECTO: PLANOS DE REFERENCIA
NIVEL: -5.16m



JAMIE ROBAVO VELAZCO
 MAESTRO EN ARQUITECTURA

PROYECTO:
 AMPLIACION SEGUNDO NIVEL
 ESCUELA 1725

CONVENCIONES:

| | |
|---|-----|
| P | 001 |
| N | G |
| H | H |

PISO
 M. ACABADO DE MARMO
 N. ACABADO DE ORO
 C. CLAVOS
 H. ALTURA LIBRE

ESTRUCTIVA
 METALICA
 CONCRETO
 GRANILLA

MATERIALES:

G. GRANITO
 W. MARMO
 L. LADRILLO TOILET
 BL. BLOQUE NUMERO 1,
 C. CONCRETO ARMADO
 CE. CONCRETO SMALVADO

MODIFICACIONES FECHA:
 1. MODIFICACIONES 00-00-0000
 2. MODIFICACIONES 00-00-0000

COLABORADORES:
 ABO. ARQUITECTO 2

PLANOS DE REFERENCIA
 1. PLANO NO. 445 OTRA UBICACION
 2. PLANO NO.

ARCHIVOS DE REFERENCIA
 1. PLANO NO.
 2. PLANO NO.

| | |
|-------------------|---------------------|
| NO. DE APLICACION | NO. DE MODIFICACION |
| ACRÓSTICO | ACRÓSTICO |
| RESPONSABLE | RESPONSABLE |
| ASESOR TECNICO | ASESOR |

PLANO ESTADO ACTUAL
 MARZO 2000 - 1.31M - 1.65M

| | |
|----------------|--------------|
| ESCALA | FECHA |
| 1:75 | 21-11-2018 |
| ACRÓSTICO | FECHA CON. |
| BOBARENE PASC. | 03-06-2000 |
| EDIFICIO | INDICACIONES |
| PROYECTO | FECHA |
| A-101 | 02 |
| | 005 |



2 PLANO ARQUITECTONICO NIVEL 0.00M -1.31M -1.65M - ESTADO ACTUAL
 ESCALA 1:75

CUADRO DE AREAS

| | | | |
|-------------|--------------|----------|---------|
| DESCRIPCION | AREA | AREALADO | TOTAL |
| 1.31m | Indicaciones | 481.35 | 1017.4 |
| 1.65m | Indicaciones | 215.98 | 1233.37 |
| 1.31m | Indicaciones | 39.29 | 1272.66 |
| 1.65m | Indicaciones | 35.2 | 1307.86 |
| 1.31m | Indicaciones | 489.96 | 1797.82 |
| 1.65m | Indicaciones | 29.09 | 1826.91 |
| | Indicaciones | 555.04 | 2381.95 |
| | Indicaciones | 733.77 | 3115.72 |
| | Indicaciones | 1017.4 | 4133.12 |



JR/V
 JAIMÉ ROBAYO VELAZCO
 M.D. 27/05/1975, N.O.M. 319 479 13 31

PROYECTO:
 AMPLIACIÓN SEGUNDO NIVEL
 Universidad de Cuenca
 Facultad de Ciencias Exactas y Naturales

CONVENCIONES:

| | | | |
|-----|---|---|---|
| 001 | P | M | T |
| | N | G | H |

- MATERIALES:**
- P. PISOS
 - M. ACABADO DE PARED
 - N. ACABADO DE TAPETE
 - N. NIVEL FINO
 - C. CUARAS/SCORIAS
 - H. ALTURA LIBRE
- ESTRUCTURA:**
- ESTRUCTURA METALICA
 - CONCRETO
 - GRAMILLA

- MODIFICACIONES FECHA:**
- 1. MODIFICACIONES 00/00/000
 - 2. MODIFICACIONES 00/00/000
- COLABORADORES:**
- ARQ. ARQUITECTO 1
- PLANOS DE REFERENCIA:**
- 1. PLANO No. 445. GRAN ULTIMA MODIFICACION
 - 2. PLANO No.

- ARCHIVOS DE REFERENCIA:**
- 1. PLANO No.
 - 2. PLANO No.
- TIPO DE MODIFICACION:**
- 1. TIPO MODIFICACION
 - 2. TIPO MODIFICACION
- TIPO DE MODIFICACION:**
- 1. TIPO MODIFICACION
 - 2. TIPO MODIFICACION

PLANO ESTADO ACTUAL

| | |
|-------------|--------------|
| ESCALA | FECHA: |
| 1:5 | 21/11/2018 |
| ARCHITECTO: | FECHA COPIA: |
| NOBLES SANC | 00/00/0000 |
| DIBUJO: | ELABORACION: |
| 445 | 445 |

REVISIONES:

| | | |
|--------|-------------------|--------|
| FECHA: | TIPO DE REVISION: | FECHA: |
| A-101 | 03 | 005 |



3 PLANO ARQUITECTONICO NIVEL +1.40M - ESTADO ACTUAL
 ESCALA 1/25
 CARRERA 33

CUADRO DE AREAS

| DESCRIPCION | AREA | ESPACIOS | AREAS | SUB TOTAL | TOTAL |
|-----------------------|---------|----------|-------|-----------|-------|
| 0.0m | 401.35 | | | | |
| 1.4m | 215.98 | | | | |
| 1.8m | 59.29 | | | | |
| 1.3m | 31.27 | | | | |
| 1.5m | 459.86 | | | | |
| 1.4m | 18.00 | | | | |
| 5.6m | 565.99 | | | | |
| 1.3m | 133.77 | | | | |
| TOTAL AREA CONSTRUIDA | 1331.77 | | | | |



JAMIE ROBAVO VELAZCO
 INGENIERO EN ARQUITECTURA
 N.º 14.775.442.100.014.111.11.11

PROYECTO:

AMPLIACION SEGUNDO NIVEL
 VIVIENDA DE FAMILIAR
 EN CARRETERA 23

CONVENCIONES:

| | | | |
|-----|---|---|---|
| 001 | P | M | T |
| | N | G | H |

- F. FISSAS
- M. ACABADO DE PARED
- T. NIVEL FINO
- C. CUBIERTAS/BOVEDAS
- H. ALTURA LIMITE

- ESTRUCTURA
- METALICA
- CONCRETO
- GRAMILLA

MATERIALES:

- M. MADERA
- V. VINILO
- L. LADRILLO/LOSETA
- B. BLOQUE DE CONCRETO
- CA. CONCRETO ARMADO
- CE. CONCRETO ESMALTADO

MODIFICACIONES FECHA:

- 1. MODIFICACIONES 02/08/00
- 2. MODIFICACIONES 02/09/00

COLABORADORES

- ARQ. ARQUITECTO 1
- ARQ. ARQUITECTO 2

PLANOS DE REFERENCIA

- 1. PLANO No. 042. DEMARCACIONES
- 2. PLANO No.

ARCHIVOS DE REFERENCIA

- 1. PLANO No.
- 2. PLANO No.

| | | |
|-----------------------|------------------------|-------|
| VISTA ARQUITECTONICA | VISOR | NOTAS |
| ASISTENTE RESPONSABLE | ASISTENTE CONSTRUCTIVA | |
| ASISTENTE DE OFICINA | ASISTENTE | |

PLANO ESTADO ACTUAL

Fachada frontal Carrera 23 posterior

| | |
|--------------|--------------|
| ESCALA | FECHA |
| 1:75 | 21.11.2018 |
| ARCHIVO | FECHA COPIA |
| CONSTRUCCION | 09/02/2020 |
| DEBIDO A: | ELABORACION: |
| ARQ. | ARQ. |

| | | |
|----------|--------------|-------|
| PROYECTO | TEMA/TIPO DE | FECHA |
| A-101 | 04 | 005 |

4 PLANO FACHADA FRONTAL - CARRETERA 23
 ELEVADO
 ESCALA 1:75

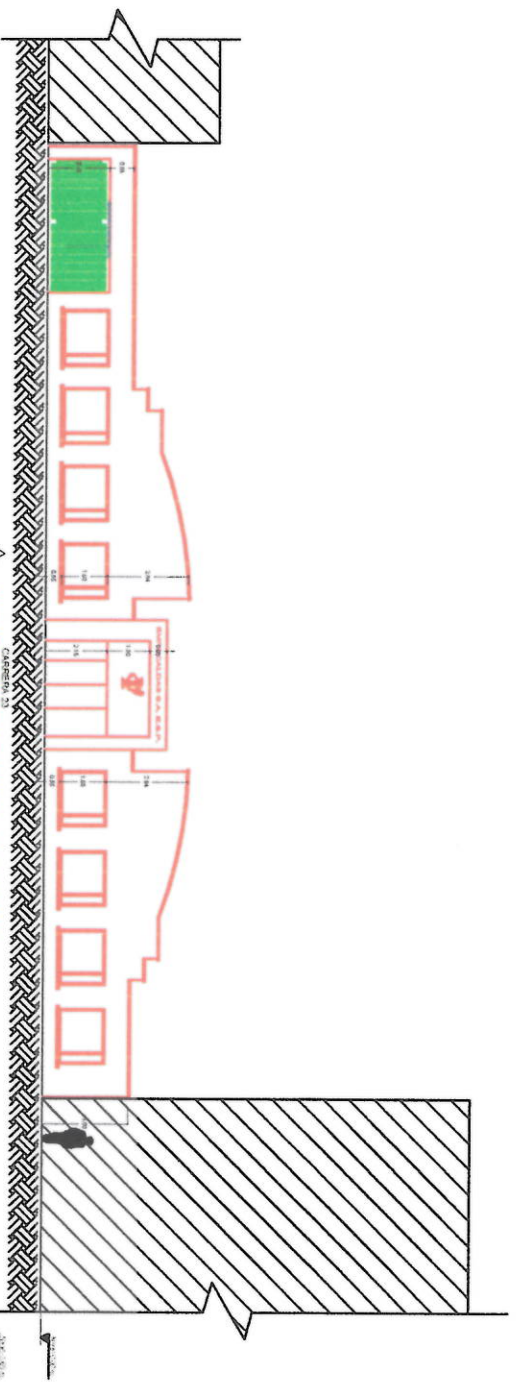

5 PLANO FACHADA POSTERIOR
 ELEVADO
 ESCALA 1:75

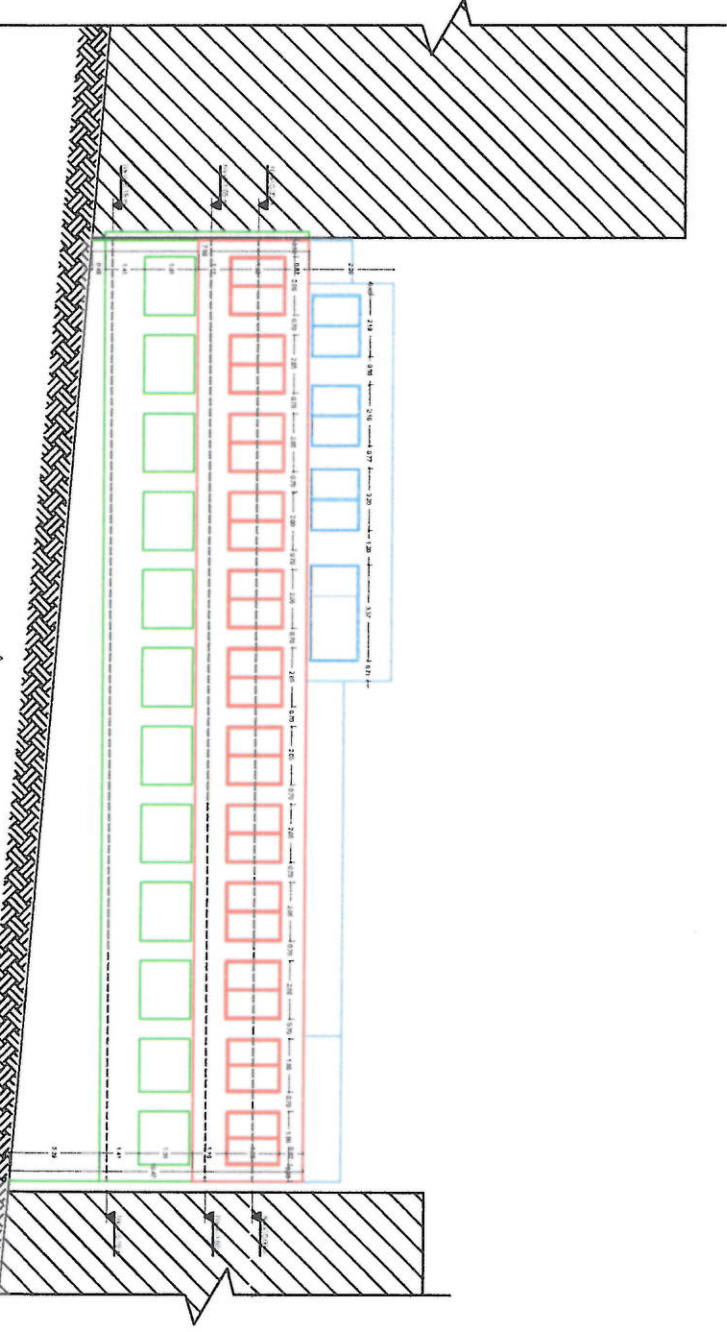



JAMIE ROBAVO VELAZCO
 ING. DE PROFESION N.º 100437003
 ING. DE PROFESION N.º 100437003

PROYECTO:

AMPLIACION SEGUNDO NIVEL
 EMPROTECCION
 UBICACION: DE LA CALLE 17/5
 PROYECTO DE LA CALLE 17/5

CONVENCIONES:

| |
|-----|
| 001 |
| P |
| N |
| M |
| G |
| H |
| T |

- P. PISOS
- P. PLANOS DE MANDO
- T. ACABADO CIELOS BAJOS
- N. NIVEL FINO
- C. CILINDROS/SCOPAS
- H. ALTURA LIBRE

- ESTRUCTIVA
- MECANICA
- CONCRETO
- GRAMALLA

MATERIALES:

- G. GRANITO
- M. MARMOL
- V. VINOLO
- M. MONTULO TOILET
- B. BARRIDO/BAÑOS
- C. CONCRETO
- CA. CONCRETO ARMADO
- CE. CONCRETO ESMALTADO

- MODIFICACIONES FECHA:**
- 1. MODIFICACIONES 00/00/0000
 - 2. MODIFICACIONES 00/00/0000

COLABORADORES:

ARQ. ARQUITECTO 1

PLANOS DE REFERENCIA

1. PLANO No. 04. DISEÑO URBANISTICO

ARCHIVOS DE REFERENCIA

1. PLANO No.

2. PLANO No.

| | |
|----------------------|-----------------------|
| TIPO DE MODIFICACION | FECHA DE MODIFICACION |
| ADICIONADO | |
| REVISADO | |
| ASISTENTE DE DISEÑO | |

PLANO ESTADO ACTUAL
 CON A.S.V.S.B.

| | |
|----------|--------------|
| ESCALA | FECHA |
| 1/75 | 21-11-2018 |
| ARCHIVO | FECHA COPIA |
| 00000000 | 07/00/0000 |
| 000000 | ELABORACION: |
| 000000 | 05 |
| 000000 | 05 |

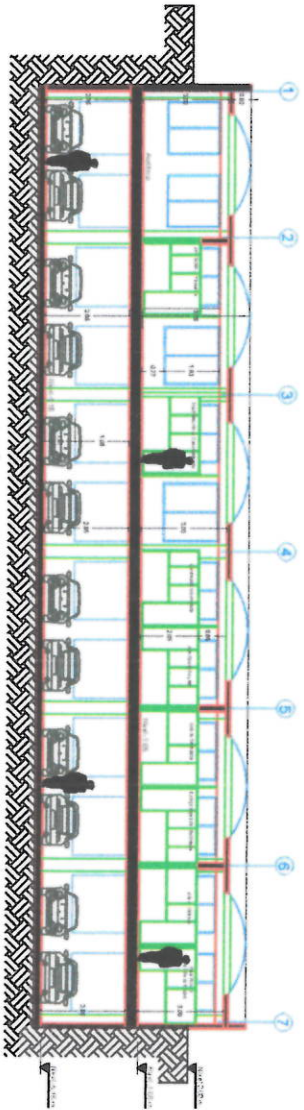

8 CORTE A-A
 ESCALA 1/75

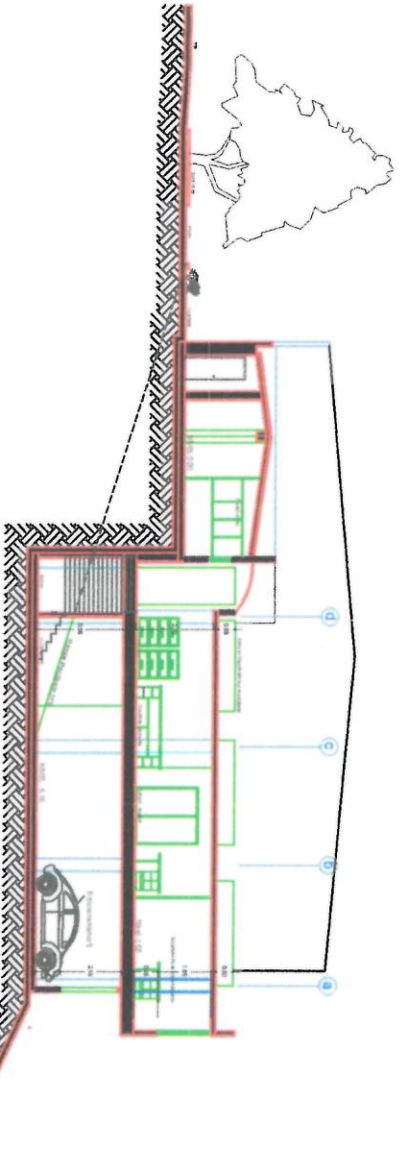

7 CORTE B-B
 ESCALA 1/75

ARQUITECTOS:



JAIIME ROBOYO VELASCO
 ARQUITECTO
 No. 25739-01 del 15 de Julio de 1997

PROYECTO:

AMPLIACIÓN SEGUNDO NIVEL
ESPECIALIDADES
 CONSULTA DE LA LEY 1733 DE 2014

CONVENCIONES:

| | | | |
|-----|---|---|---|
| 001 | R | M | T |
| | N | G | H |

PROCS
 F. ACABADO DE MAHO
 M. ACABADO CIELO BASSO
 T. HERRAJES
 N. HERRAJES EN PEGAS
 C. ALTURA LIBRE
 H. ALTURA LIBRE

ESTRUCTIVA
 METALICA
 CONCRETO
 GRANILLA

MATERIALES:
 G. GRANITO
 M. MARMOLE
 L. LADRILLO TOILETE
 B.L. BLOQUE NUMERO 1
 C. CONCRETO ARMADO
 CE. CONCRETO BOMBADEADO

MODIFICACIONES FECHA:
 1. MODIFICACIONES 00-00-0000
 2. MODIFICACIONES 00-00-0000
 CE. CONCRETO BOMBADEADO

COLABORADORES:
 AÑO ARQUITECTO 1
 AÑO ARQUITECTO 2

PLANOS DE REFERENCIA
 1. PLANO NO. 045 DUNA LICENXIA ARQUITECTONICA
 2. PLANO NO.

ARCHIVOS DE REFERENCIA
 1. PLANO NO.
 2. PLANO NO.

| | |
|-----------------|-----------------|
| PROYECTO | PROYECTO |
| ARQUITECTO | ARQUITECTO |
| CONSTRUCCION | CONSTRUCCION |
| ANEXO DE OFICIO | ANEXO DE OFICIO |

PLANO PROPUESTA
 Nivel +1.40m +1.90m

ESCALA: FECHA:
 1:50 21/11/2018
 ARCHIVO: FECHA CORA:
 MODIFICACIONES: 01/05/2000
 DIBUJO: ELABORACION:
 AÑO: AÑO:

PROYECTO: 10010005
 ESCALA: A:101
 PLAN: 005

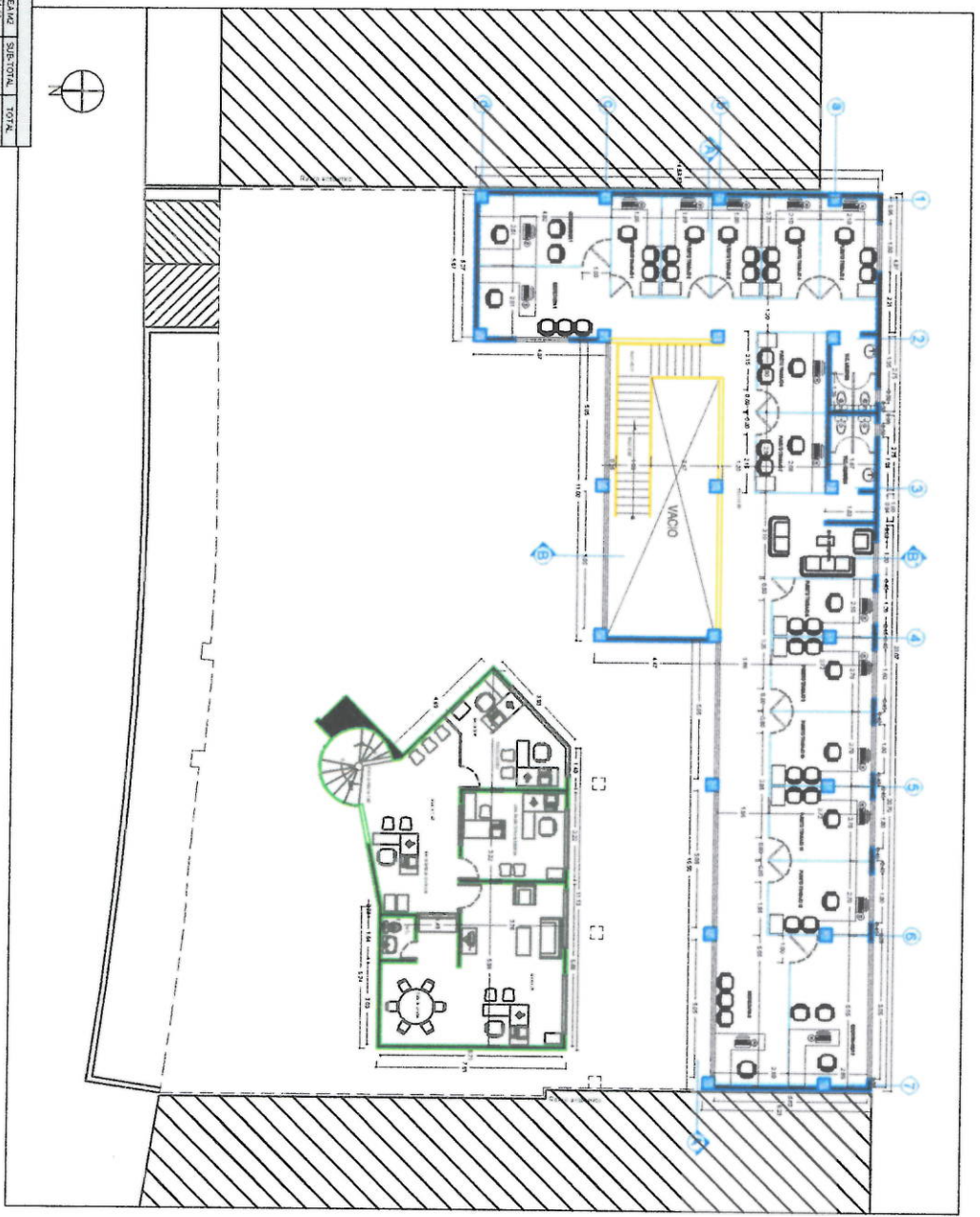

| CUADRO DE AREAS | | | |
|-----------------------|--------|-----------------|---------|
| DESCRIPCION | NIVEL | ESPACIOS | AREAS |
| AREA EXTERNE | +0.00m | ESTACIONAMIENTO | 401.31 |
| | +1.40m | ESTACIONAMIENTO | 215.98 |
| | +1.90m | ESTACIONAMIENTO | 175.18 |
| AREA INTERNA | +1.40m | ESTACIONAMIENTO | 33.25 |
| | +1.90m | ESTACIONAMIENTO | 422.95 |
| | +1.40m | ESTACIONAMIENTO | 56.03 |
| TOTAL AREA CONSTRUIDA | | | 1327.71 |
| TOTAL AREA CONSTRUIDA | | | 1327.71 |

2 PLANO ARQUITECTONICO- NIVEL +1.40, +1.90- PROPUESTA
 ESCALA 1:75
 CARRERA 33





JAMIE ROBAYO VILAZCO
 M.E. N° 27554-02-0001-2014-001-13-01

PROYECTO:

AMPLIACION SEGURIDAD INVE.
 UBICACION: CARRETERA 23
 VALLES HERMINIO, CANTON EL CARMELI, PROV. EL ZAMORA

CONVENCIONES:

| | | | |
|-----|---|---|---|
| 001 | P | M | T |
| | N | G | H |

- F. Pisos
- M. Acabado de muros
- T. Nivel terminado
- N. Nivel raso
- C. Cielos rasos
- H. Altura libre

- ESTRUCTURA
- METALICA
- CONCRETO
- CSMALLA

MATERIALES:

- G. GUAJIRO
- M. MARMOL
- V. VINO
- L. LADRILLO TOSTADO
- C. CONCRETO
- CA. CONCRETO ARMADO
- CE. CONCRETO ESMALTADO

MODIFICACIONES FECHA:

- 1. MODIFICACIONES 02/04/2010
- 2. MODIFICACIONES 03/04/2010

COLABORADORES:

ARQ. ARQUITECTO 1

PLANOS DE REFERENCIA:

- 1. PLANO No. 003 DEMARCACIONES
- 2. PLANO No.

ARCHIVOS DE REFERENCIA:

- 1. PLANO No.
- 2. PLANO No.

| | |
|-------------|-------------|
| RESPONSABLE | RESPONSABLE |
| RESPONSABLE | RESPONSABLE |
| RESPONSABLE | RESPONSABLE |

PLANO PROPUESTA

Fachada frontal Carrera 23 Propuesta

| | |
|------------|-------------|
| ESCALA | FECHA |
| 1:50 | 21.11.2018 |
| ARCHIVO | TICHA COPY |
| NOBRES OMS | 06.02.2010 |
| DIBUJO | ELABORACION |
| 443 | 443 |

| | |
|----------------|-----------|
| TITULO TERCERO | CONT. No. |
| A-1-01 | 005 |

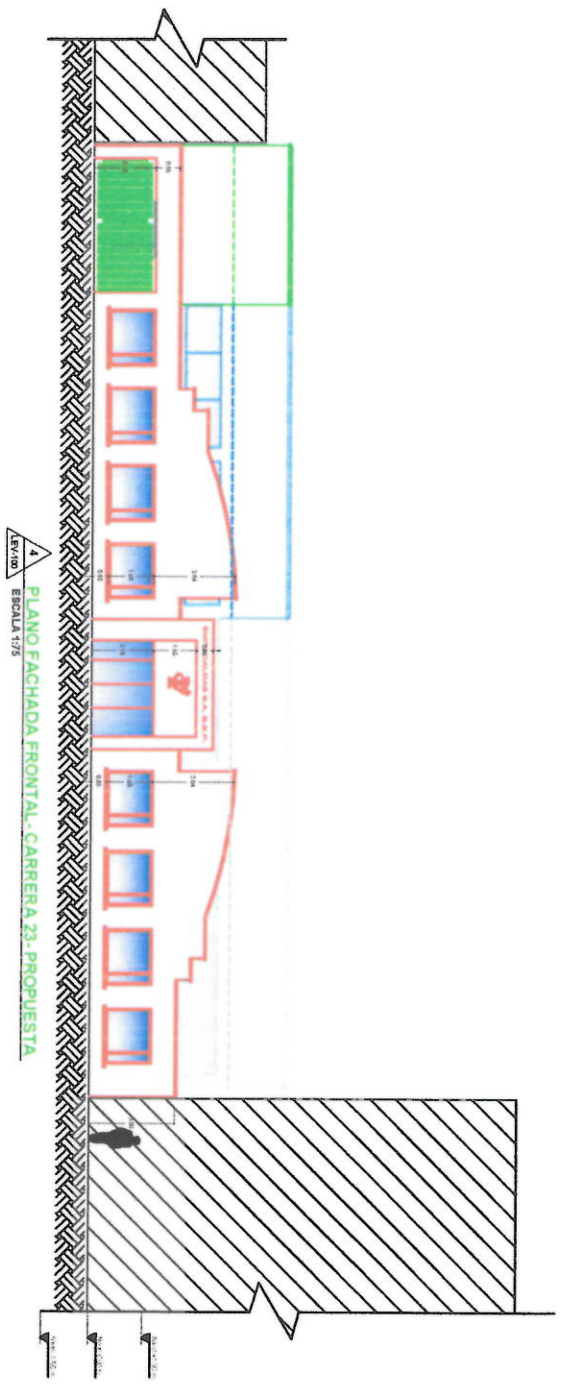

4 PLANO FACHADA FRONTAL - CARRETERA 23 - PROPIUESTA
 ESCALA 1/75

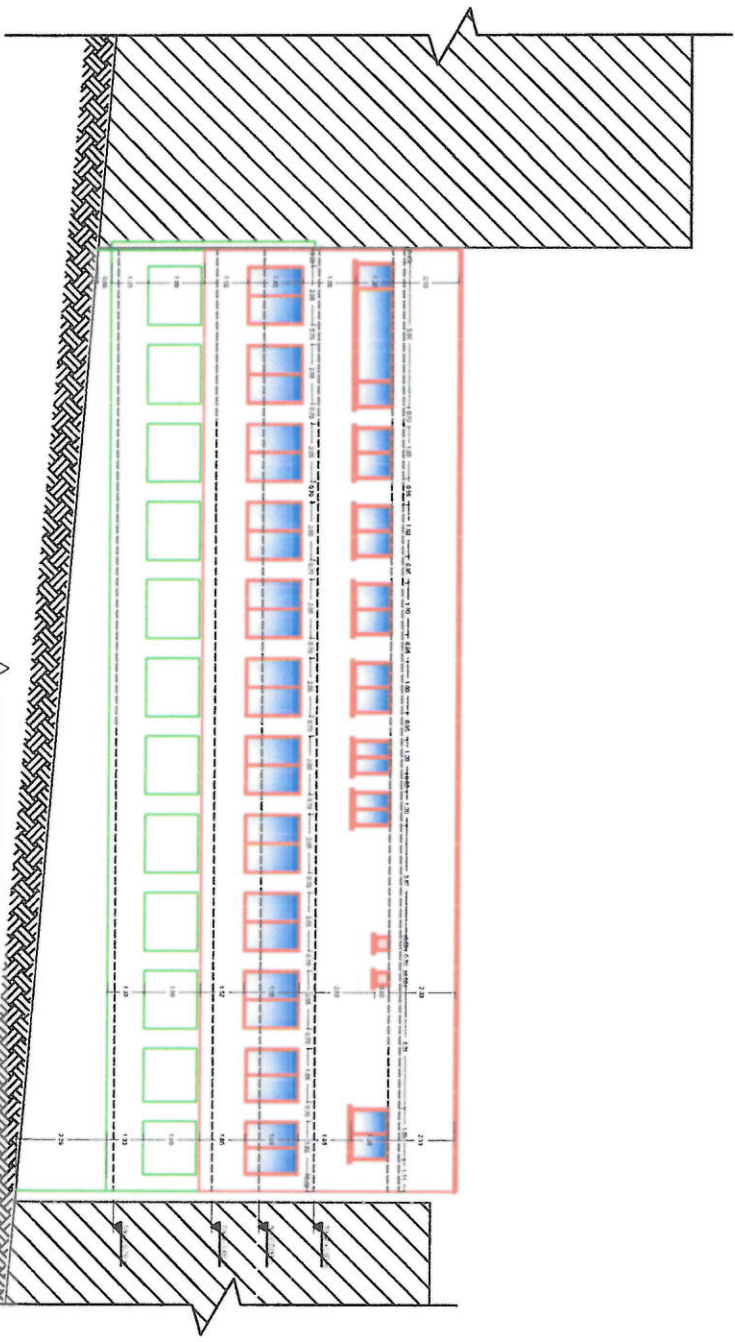

5 PLANO FACHADA POSTERIOR - PROPIUESTA
 ESCALA 1/75



JAMIE ROBAVO VELAZCO
 M.D. 1975-04-12 (NOM. 37-471-17-11)

PROYECTO:

AMPLIACIÓN SEGUNDO NIVEL
 Universidad Católica Boliviana
 Sede La Paz - Campus

CONVENCIONES:

| |
|-----|
| 001 |
| P |
| M |
| T |
| N |
| G |
| H |

- PSOS
 P. ACABADO DE MARMOL
 M. ACABADO DE MARMOL
 N. NIVEL FINO
 G. CLAVANUSCOBAS
 H. ALTURA LIBRE

- ESTRUCTURA
 METALICA
 CONCRETO
 GRAVILLA

MATERIALES:

- GRANITO
 MARMOL
 V. VINO
 L. LADRILLO TUBETE
 M. CONCRETO
 CA. CONCRETO ARMADO
 CE. CONCRETO EMPALMADO

MODIFICACIONES FECHA:

1. MODIFICACIONES 08/04/2008
 2. MODIFICACIONES 09/04/2008

COLABORADORES:

- ARQ. ARQUITECTO 1
 ARQ. ARQUITECTO 2

PLANOS DE REFERENCIA

1. PLANO No. 049. SUELO UTILIZACIONES
 2. PLANO No.

ARCHIVOS DE REFERENCIA

1. PLANO No.
 2. PLANO No.

VELOC. MODIFICACION

1. 10.50 PRELIMINARIO
 2. 10.50 PRELIMINARIO

RESUMEN DE MODIFICACIONES

- FECHA DE MODIFICACION
 FECHA DE APROBACION

PLANO PROPUESTA

1. ESCALA
 2. FECHA
 3. ARCHIVO
 4. FECHA COPIA
 5. DIBUJO
 6. ELABORACION
 7. FECHA
 8. FECHA

PLANO PROPUESTA

1. ESCALA
 2. FECHA
 3. ARCHIVO
 4. FECHA COPIA
 5. DIBUJO
 6. ELABORACION
 7. FECHA
 8. FECHA

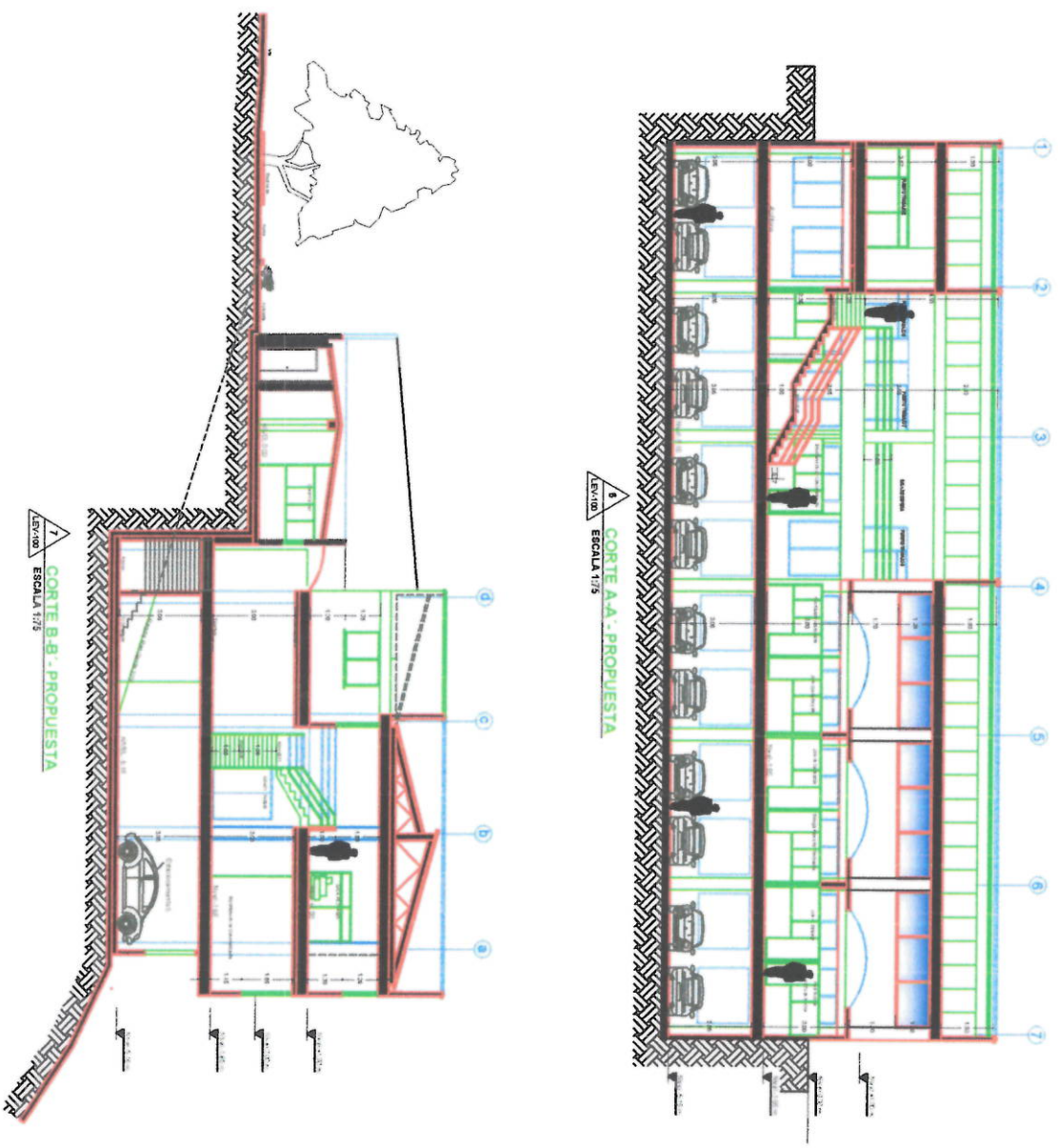



| | |
|----------------------------|--------------------------------------------------------------------------------------------------|
| PROYECTO: | AMPLIACIÓN SEGUNDO NIVEL |
| CONVENCIONES: | 001 |
| MATERIALES: | GRANITO, MARMOL, VINO, LADRILLO TUBETE, M. CONCRETO, CA. CONCRETO ARMADO, CE. CONCRETO EMPALMADO |
| MODIFICACIONES FECHA: | 1. MODIFICACIONES 08/04/2008, 2. MODIFICACIONES 09/04/2008 |
| COLABORADORES: | ARQ. ARQUITECTO 1, ARQ. ARQUITECTO 2 |
| PLANOS DE REFERENCIA: | 1. PLANO No. 049. SUELO UTILIZACIONES, 2. PLANO No. |
| ARCHIVOS DE REFERENCIA: | 1. PLANO No., 2. PLANO No. |
| VELOC. MODIFICACION: | 1. 10.50 PRELIMINARIO, 2. 10.50 PRELIMINARIO |
| RESUMEN DE MODIFICACIONES: | FECHA DE MODIFICACION, FECHA DE APROBACION |
| PLANO PROPUESTA: | 1. ESCALA, 2. FECHA, 3. ARCHIVO, 4. FECHA COPIA, 5. DIBUJO, 6. ELABORACION, 7. FECHA, 8. FECHA |
| PLANO PROPUESTA: | 1. ESCALA, 2. FECHA, 3. ARCHIVO, 4. FECHA COPIA, 5. DIBUJO, 6. ELABORACION, 7. FECHA, 8. FECHA |

DISEÑO ESTRUCTURAL:

En el momento para efectuar los respectivos ajustes al diseño estructural, se espera los estudios actualizados de suelos, complementado con el informe de geotecnia y así dar a conocer las memorias de cálculo y proceder a la elaboración de los respectivos planos.

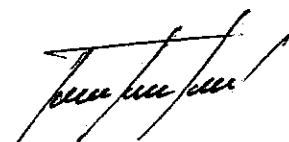
El resto de actividades se encuentran en proceso de ejecución ya que se cuenta con el proyecto arquitectónico debidamente terminado, el cual era prioritario para la ejecución del resto de diseños, como son el diseño hidráulico y sanitario; detalles constructivos, cableado estructural.

A handwritten signature in black ink, consisting of several stylized, overlapping strokes that form a cursive name.

| | | | |
|-----------------------------------------------------------------------------------------------------------------------|-----------------------------------------------------------------|--|--|
|  F-GC-01 Versión: 9 Abril 2018 | EMPOCALDAS S.A. E.S.P. GESTIÓN DE CONTRATACIÓN | | |
| | ANÁLISIS DE CONVENIENCIA Y OPORTUNIDAD | | |

Ciudad y Fecha: 17 de diciembre de 2018.

| | | | |
|--------|------|-------------|-----|
| Código | P.P. | Consecutivo | 046 |
|--------|------|-------------|-----|

Dependencia o Seccional: DEPARTAMENTO PLANEACIÓN

En cumplimiento a los principios generales de la contratación y lo ordenado por la Gerencia, se adelanta el siguiente análisis de conveniencia y oportunidad:

1. DEFINICIÓN DE LA NECESIDAD

La empresa firmó el contrato No 0200 cuyo objeto es "Diseño de la ampliación del tercer nivel de sede de la empresa en la ciudad de Manizales y tramite de permiso ante la curaduría urbana", pero a la fecha La Curaduría Urbana No 1 de Manizales no ha dado a conocer los términos de referencia para continuar con el proceso de los diseños complementarios.

1.1. OBLIGACIONES DEL FUTURO CONTRATO:

Ampliar el plazo del contrato No 0200718 en un mes más al vencimiento de dicho contrato, mientras se dan a conocer los términos de referencia por parte de la Curaduría Urbana No 1 de Manizales.

1.2. EXPERIENCIA REQUERIDA

1.3. ESPECIFICACIONES DEL OBJETO DEL CONTRATO

| Nombre o descripción | Código de inventario | Cant | Unidad | Valor Unitario | Valor Total |
|------------------------------------------------|----------------------|------|--------|----------------|-------------|
| Adición al contrato No 0200/18 por un mes más. | | | | | |
| | | | | | |

Nota: Para obtener el "CÓDIGO DE LOS PRODUCTOS A ADQUIRIR" solicite las indicaciones a la Sección Suministros para acceder al sistema Fortuner.

1.4. Codificación estándar de producto y servicios de la Naciones Unidas.

| DESCRIPCIÓN | CÓDIGO |
|-----------------------------------|----------|
| SERVICIO TEMPORAL DE ARQUITECTURA | 80111617 |
| | |

CONDICIONES DEL FUTURO CONTRATO

1.5. OBJETO: Ampliar el plazo del contrato No 0200/18 en un mes más.

- 1.6. PLAZO REQUERIDO PARA LA ENTREGA O EJECUCIÓN: Hasta el 31 de enero de 2019.
- 1.7. REQUISITOS DE CALIDAD DEL PRODUCTO (Normas que debe cumplir y los certificados que debe presentar)
- 1.8. SITIO DE ENTREGA: (Especifique claramente el lugar de entrega con dirección y municipio y cuando se trate de la Planta de tratamiento incluya las indicaciones de su ubicación) sede Manizales
- 1.9. CONDICIONES ESPECIALES DE LA ENTREGA: (Especifique las condiciones de empaque, embalaje, etiquetado y otras relacionadas con la entrega) Los numerales 2.5.1 y 2.5.2 aplican para todos los suministros de tubería.

1.9.1. Cada tubo suministrado debe ser marcado con los siguientes datos:

| Número de Identificación del tubo o Código de trazabilidad | Número de certificado | Organismo de certificación del producto | Número del Lote | Fabricante de la tubería | NIT-DV |
|------------------------------------------------------------|-----------------------|-----------------------------------------|-----------------|--------------------------|--------|
|------------------------------------------------------------|-----------------------|-----------------------------------------|-----------------|--------------------------|--------|

1.9.2. Junto con la tubería se deberá entregar la siguiente tabla con los datos solicitados:

| Número de Identificación del tubo o Código de trazabilidad | Número de certificado | Organismo de certificación del producto | Número del Lote | Fabricante de la tubería | NIT-DV |
|------------------------------------------------------------|-----------------------|-----------------------------------------|-----------------|--------------------------|--------|
| | | | | | |
| | | | | | |

En la columna “Número de certificado”, se debe indicar el número de certificación de la tubería.

En la columna “Organismo de certificación del producto”, se debe escribir el Nombre o Razón social del organismo que realiza servicios de evaluación y certificación de la conformidad de la tubería.

En la columna “Número del lote”, Indicar el número del lote del fabricante al cual pertenece la tubería.

En la columna “Fabricante de la tubería”, se debe indicar el Nombre o Razón social de la empresa fabricante o empresa importadora de la tubería.

En la columna “NIT-DV”, se debe escribir el Número de identificación tributaria y dígito de verificación de la empresa fabricante o empresa importadora de la tubería.

| | | |
|-----------------------------------------------------------------------------------------------------------------------|-----------------------------------------------------------------|--|
|  F-GC-01 Versión: 9 Abril 2018 | EMPOCALDAS S.A. E.S.P. GESTIÓN DE CONTRATACIÓN | |
| | ANÁLISIS DE CONVENIENCIA Y OPORTUNIDAD | |

1.10. OTRAS CONDICIONES QUE DEBEN SER INCLUIDAS EN EL CONTRATO Y/O TÉRMINOS DE REFERENCIA: (Si lo requiere puede agregar otras condiciones que apliquen)

- Las mercancías deben estar identificadas con el código de inventario de la Entidad, relacionadas en el numeral 1.3.
- Para el caso de mercancías que se requieren que sean entregadas en las seccionales o en las plantas, se debe coordinar con el Administrador de la seccional, garantizando la debida anticipación para el adecuado descargue de las mercancías y una correcta inspección de los elementos entregados.
- El descargue de las mercancías se debe realizar por cuenta y riesgo del contratista.
- Para los bienes cuya entrega deba realizarse la sede administrativa en la ciudad de Manizales, ésta debe hacerse en la sección de suministros para verificar, de manera conjunta con el Supervisor del contrato, la entrada y el estado de las mercancías recibidas.
- Se considerará como recibida la mercancía, por parte de EMPOCALDAS S.A. E.S.P.:
 - En la sede central con la firma de la remisión por parte del Jefe de la Sección de Suministros y del Supervisor Técnico del contrato.
 - En las seccionales con la firma de la remisión por parte del Administrador y en el caso de contratos adicionalmente el Supervisor Técnico.

- 1.11. VALOR ESTIMADO SIN IVA:
 1.12. VALOR ESTIMADO IVA INCLUIDO:
 1.13. RUBRO PRESUPUESTAL: 230401
 Centro de costos: 11101

Quando el valor del contrato exceda los 800 S.M.L.M.V. deberá solicitar autorización a la Junta Directiva de la Entidad. Para lo anterior deberá anexar copia simple del acta de aprobación de Junta Directiva

| 1.14. CLASE DE CONTRATO | | | | | | | |
|----------------------------------------------------------------------------------------------------------------------------------------------------------------------------------------------------------------------------------------------------------------------------------------------------------|--|-------------------------------|------------|------------------------|--------------------|---------------|-------|
| Suministros | | Obra | | Prestación de Servicio | X | Interventoría | |
| Convenio Inter-Administrativo | | Contrato Inter-Administrativo | | Otro | | Cual: | |
| Si selecciona la respuesta "Prestación de Servicio" en la definición de la necesidad deberá sustentar que dentro de la planta de personal no existe persona idónea o suficiente para desempeñar dichas tareas, o determinar si se trata de una tarea especializada que amerita realizar la contratación. | | | | | | | |
| 1.15. TIPO DE CONTRATACIÓN | | | | | | | |
| Directa | | X | Invitación | | Invitación Pública | | Otros |

| Corresponde a una orden judicial? | | SI | NO |
|------------------------------------------------------------------------------------------------------|--|----------------|------|
| Si selecciona la respuesta "SI" deberá anexar copia simple de la parte resolutive de la providencia. | | | |
| Tipo de Acción | | | |
| Acción de Tutela | | Acción Popular | Otro |
| Nombre del Despacho Judicial que profirió la providencia: | | Cual: | |

| | |
|--------------------------------------------------------------------------------------------------------------------------|---------------------------------------------------|
|  F-GC-01 Versión: 9 Abril 2018 | EMPOCALDAS S.A. E.S.P. GESTIÓN DE CONTRATACIÓN |
| | ANÁLISIS DE CONVENIENCIA Y OPORTUNIDAD |

| | |
|-------------------------------------------------------------|---|
| 2. RIESGOS QUE DEBE AMPARAR EL CONTRATISTA | |
| 2.1. Amparo | |
| Póliza de garantía de seriedad de la oferta. | |
| Anticipo | |
| Cumplimiento | X |
| Salarios, prestaciones sociales e indemnización de personal | |
| Estabilidad y calidad de la obra | |
| Responsabilidad civil extracontractual | |

| | |
|------------------------------------------------------------------------------------------------|---|
| Calidad y correcto funcionamiento de bienes y equipos suministrados | |
| Calidad | X |
| 2.2. Tipo de Garantías | |
| Póliza constituida ante compañía aseguradora establecida en Colombia con Sucursal en Manizales | |
| Fiducia Mercantil | |
| Garantía Bancaria | |
| Endoso en garantía de títulos valores | |
| Depósito de dinero en garantía | |

3. El Contratista deberá incluir en la cotización los siguientes valores, los cuales se retendrán del anticipo (en los casos que aplique) y de los pagos parciales y/o el pago total:

| | SI | NO |
|----------------------------------|----|----|
| Estampilla Pro Universidad (1%) | x | |
| Estampilla Pro Desarrollo (2%) | x | |
| Estampilla Pro Hospital (1%) | x | |
| Estampilla Pro Adulto Mayor (3%) | x | |
| Impuesto de Guerra (5%) | | |

| | |
|--------------------------------------------------------------------------------------------------------------------------|---------------------------------------------------|
|  F-GC-01 Versión: 9 Abril 2018 | EMPOCALDAS S.A. E.S.P. GESTIÓN DE CONTRATACIÓN |
| | ANÁLISIS DE CONVENIENCIA Y OPORTUNIDAD |

4. INTERVENTOR O SUPERVISIÓN DEL CONTRATO

5.1 REQUISITOS:

5.1.1. Formación:

5.1.2. Experiencia:

5.1.3. Conocimientos específicos:

5.2. SUPERVISOR SUGERIDO PARA EL CONTRATO
(Si se requiere interventor externo, no diligencie este campo).
JEFE DEPARTAMENTO PLANEACIÓN

De acuerdo con lo establecido en el Manual de Contratación de la Empresa y la Ley 142 de 1994, se hace necesario realizar el citado contrato, cumpliendo con los parámetros legales señalados en las normas anteriormente citadas y las demás complementarias.

SE CONSIDERA OPORTUNA Y LEGAL LA CELEBRACIÓN DE ESTE CONTRATO.

APROBADO POR

Firma 
Nombre ROBINSON RAMIREZ HERNANDEZ
Cargo Jefe Departamento Planeación

SOLICITADO POR:

Firma 
Nombre ROBINSON RAMIREZ HERNANDEZ
Cargo Jefe Departamento Planeación

Nota: Para efectos de publicación en el portal Web de la Empresa, el presente formato diligenciado debe entregarse en medio digital, en formato PDF que permita copiar el texto del documento, en texto reconocible, dependiendo del tipo de documentación, a la sección de suministros o el área jurídica.

PRÓRROGA N° 1 AL CONTRATO N° 0200 DE 2018, cuyo objeto es DISEÑO DE AMPLIACIÓN DEL TERCER NIVEL DE SEDE DE LA EMPRESA EN LA CIUDAD DE MANIZALES Y TRÁMITES DE PERMISO ANTE CURADURÍA URBANA, SUSCRITO ENTRE EMPOCALDAS S.A. E.S.P. Y JAIME ALBERTO ROBAYO VELASCO.

Entre los suscritos a saber **CARLOS ARTURO AGUDELO MONTOYA**, identificado con cédula de ciudadanía No. 4.384.840 expedida en Belalcazar, quien obra en nombre y representación de **EMPOCALDAS S.A. E.S.P.** NIT N° 890.803.239-9 en su calidad de Gerente debidamente facultado mediante Escritura N° 1483 de Diciembre 16 de 1997 de la Notaria Tercera de Manizales y escritura N° 2214 del 18 de Noviembre de 2004 de la Notaria Quinta de Manizales y nombrado mediante Acta No. 0000312 de la Junta Directiva de enero 13 de 2.016, inscrita el 5 de febrero de 2.016, bajo el número 00072155 del Libro IX, y tal como consta en el Certificado de Existencia y Representación Legal expedido por la Cámara de Comercio de Manizales y Amparado en la Ley 142 de 1994, reformada por la Ley 689 del 2001 quien en el curso de este documento se denominará **EMPOCALDAS S.A. E.S.P.** de una parte, y de la otra **JAIME ALBERTO ROBAYO VELASCO**, identificado con la cédula de ciudadanía N° **17.191.939** de Bogotá D.C., quien afirma hallarse legalmente capacitado, sin inhabilidades e incompatibilidades y que para efectos del presente contrato se denominará **EL CONTRATISTA**, hemos convenido celebrar Prórroga N°1 al Contrato N° 0200 de 2018, suscrito entre las partes el día 13 de noviembre de 2018, previas las siguientes consideraciones: **1)** Que actualmente se encuentra en ejecución el contrato N° 0200 de 2018, el cual tiene un plazo de ejecución desde la suscripción del acta de inicio hasta el 31 de diciembre de 2018. **2)** Que el acta de inicio se suscribió el día 19 de noviembre de 2018. **3)** Que según Análisis de Conveniencia y Oportunidad del 17 de diciembre de la presente anualidad, solicitado y aprobado por el Jefe del Depto. de Planeación y Proyectos de la Entidad, *la empresa firmó el Contrato N° 200 cuyo objeto es "Diseño de la ampliación del tercer nivel sede de la empresa en la ciudad de Manizales y tramite de permiso ante la curaduría urbana", pero a la fecha la Curaduría Urbana N° 1 de Manizales no ha dado a conocer los términos de referencia para continuar con el proceso de los diseños complementarios.* **4)** Que la presente prórroga se justifica en el artículo 61 del Manual de Contratación, el cual dispone: *las condiciones del contrato podrán modificarse durante el plazo de ejecución, previo acuerdo entre las partes, cuando se presenten circunstancias que lo justifiquen. Son modificaciones al contrato entre tras las siguientes: a) Prorroga: se entiende por*

prórroga la extensión o prolongación del plazo de ejecución del contrato dentro del cual se continuaran ejecutando las obligaciones de las partes. 5) Que el Gerente de EMPOCALDAS S.A. E.S.P. encuentra ajustada y motivada la prórroga para este contrato. 5) En consecuencia la presente, se regirá por las siguientes cláusulas: **CLÁUSULA PRIMERA:** Prorrogar el plazo del Contrato N° 0200 de 2018 hasta el 31 de enero de 2019, plazo que se contará a partir del vencimiento plazo inicialmente pactado. **CLÁUSULA SEGUNDA: GARANTIAS.** EL CONTRATISTA se obliga a ampliar en plazo las pólizas que fueron inicialmente exigidas. **CLÁUSULA TERCERA:** Para efectos legales y fiscales continúan vigentes las demás cláusulas del presente contrato con igual alcance y contenido.

Se firma en Manizales Caldas a los

19 DIC 2018

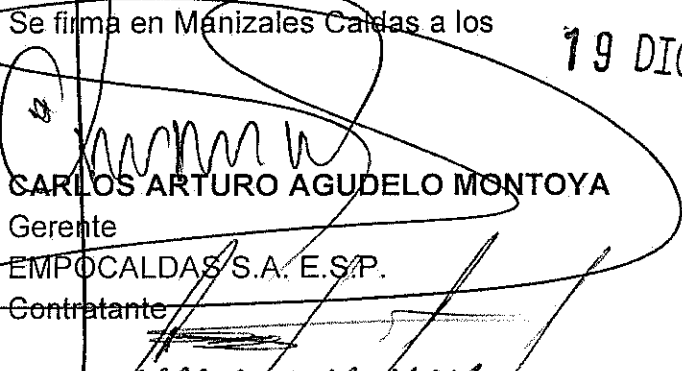
CARLOS ARTURO AGUDELO MONTOYA

Gerente

EMPOCALDAS S.A. E.S.P.

Contratante

JAIME ALBERTO ROBAYO VELASCO

Contratista

Vo.Bo. ANDRÉS FELIPE TABA ARROYAVE

V. Bo. ROBINSON RAMIREZ HERNANDEZ

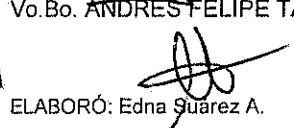
ELABORÓ: Edna Suarez A.

**FORMATO LEGALIZACION CONTRATOS , ORDENES DE TRABAJO Y PRESTACION DE SERVICIOS
PRÓRROGA N° 1**



CONTRATO NO. 0200 de 2018

OBJETO DISEÑO DE AMPLIACIÓN DEL TERCER NIVEL DE SEDE DE LA EMPRESA EN LA CIUDAD DE MANIZALES Y TRÁMITES DE PERMISO ANTE CURADURÍA URBANA

MUNICIPIO MANIZALES

VALOR \$25.374.775

CONTRATISTA JAIME ALBERTO ROBAYO VELASCO

CC \$17.191.939

PLAZO DESDE LA SUSCRIPCION DEL ACTA DE INICIO HASTA EL 31 DE ENERO DE 2019

POLIZA DE CUMPLIMIENTO No. 42-45-101038577

COMPAÑIA DE SEGUROS SEGUROS DEL ESTADO S.A.

| GARANTIA | CUMPLE | VIGENCIA | | VALOR AMPARADO |
|----------------------|--------|-----------|-----------|-----------------|
| | | DESDE | HASTA | |
| CUMPLIMIENTO | SI | 14-nov-18 | 30-abr-19 | \$ 7.612.432,50 |
| CALIDAD DEL SERVICIO | SI | 14-nov-18 | 31-jul-19 | \$ 5.074.955,00 |

REQUISITOS LEGALIZACION

| | CUMPLE |
|----------------------------------|--------|
| ESTAMPILLA PRODESARROLLO | N/A |
| ESTAMPILLA PROUNIVERSIDAD | N/A |
| ESTAMPILLA PROHOSPITAL STA SOFIA | N/A |
| ESTAMPILLA PRO ADULTO MAYOR | N/A |
| CLAUSULAS EXORBITANTES | NO |

LOS AMPAROS ANTERIORES SE ENCUENTRAN CONFORME A LA EXIGENCIA CONTRACTUAL CUMPLE CON LO ESTIPULADO EN EL DECRETO 1082 DE 2015, ADEMAS SE AJUSTA A LO ESTIPULADO EN EL CONTRATO N° 0200 DE 2018 EN LO REFERENTE A GARANTIAS

LA PRESENTE SE APRUEBA Y FIRMA A LOS

19 DIC 2018

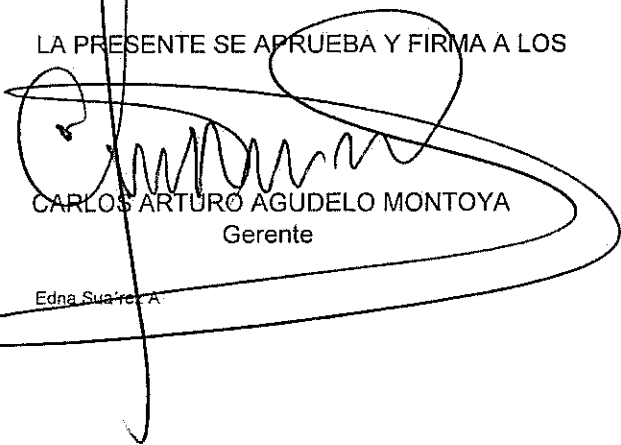
CARLOS ARTURO AGUDELO MONTOYA
 Gerente

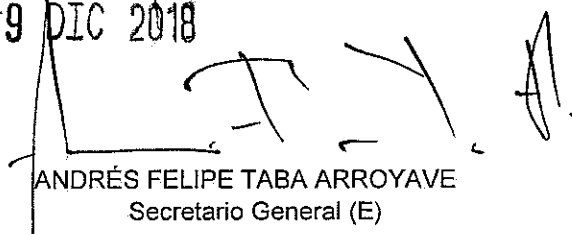
ANDRÉS FELIPE TABA ARROYAVE
 Secretario General (E)

Edna Suarez A

POLIZA DE SEGURO DE CUMPLIMIENTO PARTICULAR
EMPRESAS DE SERVICIOS PUBLICOS

| | | | | | | | | | | | |
|-----------------------------------------------|--|--|---------------------------------------------|--|--|----------------------|--|---------------------------------------------|--|----------------------|--|
| CIUDAD DE EXPEDICIÓN MANIZALES | | | SUCURSAL MANIZALES | | | COD.SUC 42 | | NO.PÓLIZA 42-45-101038577 | | ANEXO 2 | |
| FECHA EXPEDICIÓN DÍA MES AÑO 19 12 2018 | | | VIGENCIA DESDE DÍA MES AÑO 14 11 2018 | | | A LAS HORAS 00:00 | | VIGENCIA HASTA DÍA MES AÑO 31 07 2019 | | A LAS HORAS 23:59 | |
| TIPO MOVIMIENTO ANEXO DE PRORROGA | | | | | | | | | | | |

DATOS DEL TOMADOR / GARANTIZADO

| | | | | | | | | | | | |
|--------------------------------------------------------|--|--|--|--|--|---------------------------|--|----------------------------------|-------------------|--|--|
| NOMBRE O RAZON SOCIAL ROBAYO VELASCO, JAIME ALBERTO | | | | | | | | IDENTIFICACIÓN CC: 17.191.939 | | | |
| DIRECCIÓN: cll 26 22-20 ap 501 el triangulo | | | | | | CIUDAD: MANIZALES, CALDAS | | | TELÉFONO: 8826221 | | |

DATOS DEL ASEGURADO / BENEFICIARIO

| | | | | | | | | | | | |
|---------------------------------------------------|--|--|--|--|--|---------------------------|--|-----------------------------------|------------------|--|--|
| ASEGURADO / BENEFICIARIO: EMPOCALDAS S.A E.S.P | | | | | | | | IDENTIFICACIÓN NIT: 890.803.239-9 | | | |
| DIRECCIÓN: KR 23 NRO. 75 - 82 | | | | | | CIUDAD: MANIZALES, CALDAS | | | TELÉFONO 8867080 | | |
| ADICIONAL: | | | | | | | | | | | |

OBJETO DEL SEGURO

CON SUJECCIÓN A LAS CONDICIONES GENERALES DE LA PÓLIZA QUE SE ANEXAN E-CU-027A 30-06-2009, QUE FORMAN PARTE INTEGRANTE DE LA MISMA Y QUE EL ASEGURADO Y EL TOMADOR DECLARAN HABER RECIBIDO Y HASTA EL LÍMITE DE VALOR ASEGURADO SEÑALADO EN CADA AMPARO, SEGUROS DEL ESTADO S.A., GARANTIZA:

GARANTIZAR EL CUMPLIMIENTO DE LAS OBLIGACIONES CONTENIDAS EN EL CONTRATO DE PRESTACION DE SERVICIOS NO.0200 DE 2018 REFERENTE A DISEÑO DE AMPLIACION DEL TERCER NIVEL DE SEDE DE LA EMPRESA EN LA CIUDAD DE MANIZALES Y TRAMITES DE PERMISO ANTE CURADURIA URBANA.

AMPAROS

| | | | | |
|---------------------------------|----------------|----------------|------------------|--------------------|
| RIESGO: PRESTACION DE SERVICIOS | | | | |
| AMPAROS | VIGENCIA DESDE | VIGENCIA HASTA | SUMA ASEG/ACTUAL | SUMA ASEG/ANTERIOR |
| CUMPLIMIENTO | 14/11/2018 | 30/04/2019 | \$7,612,432.50 | \$7,612,432.50 |
| CALIDAD DEL SERVICIO | 14/11/2018 | 31/07/2019 | \$5,074,955.00 | \$5,074,955.00 |

ACLARACIONES

SEGUN PRORROGA NO. 1 AL CONTRATO NO.0200 DE 2018 SE PRORROGA LA VIGENCIA DE LAS GARANTIAS.

| | | | | | |
|----------------------------|-------------------|------------------|------------------------|-----------------------|-----------------|
| VALOR PRIMA NETA | GASTOS EXPEDICIÓN | IVA | TOTAL A PAGAR | VALOR ASEGURADO TOTAL | PLAN DE PAGO |
| \$ *****16,000.00 | \$ *****7,000.00 | \$ *****4,370.00 | \$ *****27,370.00 | \$ *****12,687,387.50 | CONTADO |
| INTERMEDIARIO | | | DISTRIBUCION COASEGURO | | |
| NOMBRE | CLAVE | % DE PART. | NOMBRE COMPAÑIA | % PART. | VALOR ASEGURADO |
| MARIANO ANDRES SANIN ARIAS | 19957 | 100.00 | | | |

QUEDA EXPRESAMENTE CONVENIDO QUE LAS OBLIGACIONES DE SEGUROS DEL ESTADO S.A. SE REFIERE UNICAMENTE AL OBJETO Y OBSERVACIONES DE LA(S) GARANTIA(S) QUE SE ESPECIFICAN EN ESTE CUADRO.

PARA EFECTOS DE NOTIFICACIONES LA DIRECCIÓN DE SEGUROS DEL ESTADO S.A. ES CRA. 24 NO. 64-03 - TELEFONO: 8813280 - MANIZALES

Manuel Sarmiento

42-45-101038577

FIRMA AUTORIZADA: Manuel Sarmiento - Vicepresidente de Fianzas

Robayo Velasco

FIRMA TOMADOR

Manizales, diciembre 19 de 2018.

Señor:

ROBINSON RAMIREZ HERNANDEZ

Jefe Depto. de Planeación y Proyectos

EMPOCALDAS S.A. E.S.P.

Supervisor

Referencia: Remisión Legalización Prórroga N° 1 Contrato Nro. 0200 de 2018.

A través del presente remito a usted Prórroga N° 1 realizada al Contrato No. 0200 del 2018, cuyo objeto es **DISEÑO DE AMPLIACIÓN DEL TERCER NIVEL DE SEDE DE LA EMPRESA EN LA CIUDAD DE MANIZALES Y TRÁMITES DE PERMISO ANTE CURADURÍA URBANA**. Suscrito entre EMPOCALDAS S.A. E.S.P. y JAIME ALBERTO ROBAYO VELASCO y del cual usted fueron designado como supervisor.

Adicionalmente me permito recordarle que tal y como se indica en el procedimiento de contratación de la entidad los supervisores durante el desarrollo de su gestión, serán responsables de allegar toda la documentación relacionada con la supervisión de los contratos a la Secretaría General- Sección Contratación, en donde reposa la documentación original de los mismos. Así mismo, será responsable de la tramitación y ejecución en debida forma de las adiciones y/o ampliaciones a suscribirse en razón del contrato de la referencia.

Adjunto copia de la Prórroga N° 1 realizada al Contrato Nro. 0200 de 2018, de las pólizas y su correspondiente legalización.

Cordialmente,



CARLOS ARTURO AGUDELO MONTOYA

Gerente

RJa
19/12/2018
5:00 PM