

# CONTRATO Y AÑO	302/2023 ✓	Acta N°	1 FINAL	1. VALOR INICIAL (incluido AIU e IVA)	40.654.477 ✓
				2. VALOR ADICION	0
CONTRATISTA	CONSTRUCCION Y AMBIENTAL S.A.S ✓			3. VALOR TOTAL (1+2)	40.654.477 ✓
NIT O CC:	901.483.663-3 ✓			4. VALOR ACTAS ANTERIORES (-)	0
CDP (#, rubro y fecha)	20230909 DEL 15 DE NOVIEMBRE DE 2023 ✓			5. VALOR PRESENTE ACTA (-)	38.178.389
RP (#, rubro y fecha)	1129 del 16 de NOVIEMBRE de 2023 ✓			6. VALOR SIN EJECUTAR (3-4-5)	2.476.088
OBJETO DEL CONTRATO:	CONSTRUCCIÓN ALCANTARILLADO SECTOR PLANTA LOS CUERVOS EN EL MUNICIPIO DE CHINCHINA ✓				
TIPO DE RECURSOS	EMPRESTITO DAVIVIENDA \$22.000 MILLONES	CENTRO DE COSTOS y PROCEDIMIENTO			

DOCUMENTO VERIFICADOS		# FOLIOS
1- Autoliquidaciones en Salud, Pensiones y Riesgos profesionales del personal empleado en la obra y del contratista (Personas naturales) o Certificado de Cumplimiento del Artículo 50 de la Ley 789/02 (Personas jurídicas).	✓	
2- Pagos SENA e ICBF, cuando aplique.	N/A	
3- Pagos al FIC	✓	
4- Factura (Régimen Común) o Factura equivalente (régimen simplificado).	✓	
5- Informe de actividades o Bitácora.	✓	
6- Copia de las planillas de pago con firma de los trabajadores.	✓	
7- Informe de Interventoría y certificado. Formato F-GC-20	✓	
8- Ensayos de densidad.	✓	
9- Diseño de Mezclas.	N/A	
10- Ensayo de resistencia de concreto o ensayo de viguetas en pavimentos.	N/A	
11- Trazabilidad de la tubería (Formato F-GC-79 para tubería de Acueducto y F-AL-07 para tubería de alcantarillado, según aplique)	✓	
12- Actas de visita de acometidas. Formato F-AC-51	N/A	
13- Actas de finalización de obras de acometidas. Formato F-AC-52 (Sólo aplica para el acta final)	N/A	
14- Distribución por centro de costos. Formato F-GF-32 - Copia de este formato se debe entregar en Planeación y Proyectos (firma de recibido)	✓	
15- Acta parcial o final del contrato.	✓	
16- Certificado de existencia de factura electrónica como título valor	✓	

Nota: Si pasados tres (3) días después del recibo de esta documentación el Supervisor del contrato no presenta correcciones, quedará en firme y será subida al SECOP.

Secretaría General CERTIFICA que el Supervisor del Contrato entregó la documentación para ser archivada en la carpeta correspondiente.

Andrés Felipe Giraldo P.
NOMBRE DE QUIEN RECIBE

Andrés G.
FIRMA

DOCUMENTOS ANEXOS CON DESTINO A TESORERÍA	✓
Factura original o Documento equivalente	
Acta parcial o final del contrato.	
Informe de Interventoría y certificado. Formato F-GC-20	
Distribución por centro de costos. Formato F-GF-32	
Autoliquidaciones en Salud, Pensiones y Riesgos profesionales del personal empleado en la obra y del contratista (Personas naturales) o Certificado de Cumplimiento del Artículo 50 de la Ley 789/02 (Personas jurídicas)	
Copia del registro presupuestal	

Fecha de presentación

22/12/23

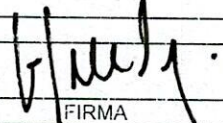
DATOS DEL SUPERVISOR		
FRANCISO JAVIER GOMEZ SANCHEZ	INGENIERO DE ZONA EMPOCALDAS SA E.S.P	
NOMBRE	CARGO	

DATOS PARA LA TRANSFERENCIA DE PAGOS		
108900066003	AHORROS	DAVIVIENDA
CUENTA	TIPO DE CUENTA	BANCO

DIC 22 7:30

22/12/23
8:00

CAU
146

**PAGOS DE SEGURIDAD SOCIAL Y APORTES
LEGALES**

**ARTÍCULO 50 LEY 789
DE 2002**

LUIS FERNANDO ARIAS VASQUEZ identificado con 75.064.769 en mi condición de representante legal de CONSTRUCCIÓN Y AMBIENTAL SAS identificada con NIT 901.483.663, bajo la gravedad de juramento, certifico el pago de los aportes de salud, riesgos profesionales, pensiones y aportes a las Cajas de Compensación Familiar, al Instituto Colombiano de Bienestar Familiar, al Servicio Nacional de Aprendizaje y al Fondo Nacional de Formación Profesional para la Industria de Construcción (*artículo 65 Ley 1819 de 2016 y artículo 3 Decreto 1047 de 1983*), pagados por la compañía durante los últimos seis (6) meses contados a partir de la fecha de cierre del presente procedimiento de selección. Lo anterior, en cumplimiento de lo dispuesto en el artículo 50 de la Ley 789 de 2002.

Conforme el artículo 65 de la Ley 1819 de 2016, bajo la gravedad de juramento, manifiesto que me encuentro exonerado del pago de los aportes parafiscales a favor del Servicio Nacional del Aprendizaje (SENA), del Instituto Colombiano de Bienestar Familiar (ICBF) y las cotizaciones al Régimen Contributivo de Salud, las sociedades y personas jurídicas y asimiladas contribuyentes declarantes del impuesto sobre la renta y complementarios, correspondientes a los trabajadores que devenguen, individualmente considerados, menos de diez (10) salarios mínimos mensuales legales vigentes.

En constancia, se firma en MANIZALES a los 12 días del mes de diciembre de 2023

FIRMA 
NOMBRE DE QUIEN CERTIFICA
LUIS FERNANDO ARIAS VASQUEZ
Representante legal

FIRMA 
NOMBRE DE QUIEN CERTIFICA
JHON JAMER LIZZARRALDE **CONTADOR PÚBLICO**

UNIDAD
ADMINISTRATIVA
ESPECIAL

**JUNTA CENTRAL
DE CONTADORES**



Certificado No:

F5E80FF7550AED

**LA REPUBLICA DE COLOMBIA
MINISTERIO DE COMERCIO, INDUSTRIA Y TURISMO
UNIDAD ADMINISTRATIVA ESPECIAL
JUNTA CENTRAL DE CONTADORES**

**CERTIFICA A:
QUIEN INTERESE**

Que el contador público **JHON JAMER LIZARRALDE VALENCIA** identificado con CÉDULA DE CIUDADANÍA No 16077152 de MANIZALES (CALDAS) Y Tarjeta Profesional No 218610-T SI tiene vigente su inscripción en la Junta Central de Contadores y desde la fecha de Inscripción.

NO REGISTRA ANTECEDENTES DISCIPLINARIOS *****

Dado en BOGOTA a los 23 días del mes de Octubre de 2023 con vigencia de (3) Meses, contados a partir de la fecha de su expedición.

DIRECTOR GENERAL

ESTE CERTIFICADO DIGITAL TIENE PLENA VALIDEZ DE CONFORMIDAD CON LO ESTABLECIDO EN EL ARTICULO 2 DE LA LEY 527 DE 1999, DECRETO UNICO REGLAMENTARIO 1074 DE 2015 Y ARTICULO 6 PARAGRAFO 3 DE LA LEY 962 DEL 2005

Para confirmar los datos y veracidad de este certificado, lo puede consultar en la página web www.jcc.gov.co digitando el número del certificado

Jhon Jamer Lizarralde Valencia

CONTADOR PÚBLICO

ASESORIAS CONTABLES, FISCALES Y EMPRESARIALES
CEL 3207200863
jamerlizarralde@gmail.com

TARJETA PROFESIONAL

República de Colombia
Ministerio de Comercio, Industria y Turismo

JUNTA CENTRAL DE CONTADORES
TARJETA PROFESIONAL
DE CONTADOR PÚBLICO

218610-T

JHON JAMER
LIZARRALDE VALENCIA
C.C. 16077152

RESOLUCION INSCRIPCION 728
UNIVERSIDAD DE NANTES

DIRECTOR GENERAL



FECHA 10/08/2016

OSCAR EDUARDO FUENTES PEÑA 234858

Esta tarjeta es el único documento que lo acredita como
CONTADOR PÚBLICO de acuerdo con lo establecido en
la ley 43 de 1990.

Agradecemos a quien encuentre esta tarjeta comunicarse
al PBX: 644 44 50 o devolverla a la UAE - Junta Central de
Contadores a la calle 96 No. 9A - 21 Bogotá D.C.

221982



www.ideas.com

NIT

8999990341

Medio de Pago

BANCO
DAVIVIENDA

No. Transacción

101231556

No. Autorización/CUS

335617595

Fecha y Hora

13/12/2023

Número de Identificación

901483663

Primer Apellido (si es Persona natural)**Dígito de Verificación (Si es persona**

3

Departamento

CALDAS

Dirección de Domicilio

Calle 45D No 9E 30

Localización

Nacional

Correo electrónico

construccionyambientalsas@gmail.com

Regional

Caldas

Número Licencia de Obra

NA

Nombre Obra

CONSTRUCCION ALCANTARILLADO SE

Fecha Terminación Obra

09/12/2023

Tipo FIC

Mensual

Mes Periodo a Pagar

12

Costo Total Mano de Obra

0.00

Valor Intereses Moratorios

0.00

Aporte SENA

0.00

Primer Nombre ó Razón Social

CONSTRUCCION Y AMBIENTAL S.A.S

Tipo de documento

01

Naturaleza Juridica

01

Ciudad Capital

MANIZALES (CALDAS)

Ciudad de Domicilio

Manizales

Teléfono de Contacto

+57,8763666

Código SIIF

3-2-07-1-02-1-04-43

Regional Centros SIIF

36-02-00-017-000000

Número Contrato de Obra

302

Fecha Inicio Obra

20/11/2023

Ciudad de Ejecución de la Obra

CHINCHINA

Año Periodo a Pagar

2023

Costo Total de Obra a Todo Costo

38178389.00

Número de Trabajadores en el Periodo

4

Aporte FIC

116000.00

Valor del Pago

116000.00

COMPROBANTE

NIT	Medio de Pago	No. Transacción	No. Autorización/CUS	Fecha y Hora
8999990341	BANCO DAVIVIENDA	101231556	335617595	13/12/2023

Razón Social: **SENA**

Usuario Pagador: **901483663**

Descripción del Pago: **Pago Ordinario - FIC**

Dirección IP: **190.251.197.236**

Su transacción fue Total Pagado **\$ 116,000.00**
APROBADA por la

Descripción	Cantidad	Valor Pagado	Valor Servicio
Pago Ordinario - FIC	1	\$ 116,000.00	COP\$ 116,000.00

NIT

8999990341

Medio de Pago

BANCO
DAVIVIENDA

No. Transacción

101231264

No. Autorización/CUS

335607614

Fecha y Hora

13/12/2023

Número de Identificación

901483663

Primer Apellido (si es Persona natural)

Dígito de Verificación (Si es persona

Departamento

CALDAS

Dirección de Domicilio

CLL 45D 9E 30

Localización

Nacional

Correo electrónico

CONSTRUCCIONYAMBIENTALSAS@GMAIL.CO

Regional

Caldas

Número Licencia de Obra

NA

Nombre Obra

CONSTRUCCION ALCANTARILLADO SE

Fecha Terminación Obra

09/12/2023

Tipo FIC

Mensual

Mes Periodo a Pagar

11

Costo Total Mano de Obra

0.00

Valor Intereses Moratorios

0.00

Aporte SENA

0.00

Primer Nombre ó Razón Social

CONSTRUCCIÓN Y AMBIENTAL SAS

Tipo de documento

01

Naturaleza Juridica

01

Ciudad Capital

MANIZALES (CALDAS)

Ciudad de Domicilio

MANIZALES

Teléfono de Contacto

+57,314 7733666

Código SIIF

3-2-07-1-02-1-04-43

Regional Centros SIIF

36-02-00-017-000000

Número Contrato de Obra

302

Fecha Inicio Obra

20/11/2023

Ciudad de Ejecución de la Obra

CHINCHINA

Año Periodo a Pagar

2023

Costo Total de Obra a Todo Costo

38178389.00

Número de Trabajadores en el Periodo

4

Aporte FIC

116000.00

Valor del Pago

116000.00

COMPROBANTE

NIT	Medio de Pago	No. Transacción	No. Autorización/CUS	Fecha y Hora
8999990341	BANCO DAVIVIENDA	101231264	335607614	13/12/2023

Razón Social: **SENA**

Usuario Pagador: **901483663**

Descripción del Pago: **Pago Ordinario - FIC**

Dirección IP: **190.251.197.236**

Su transacción fue **APROBADA** por la Total Pagado **\$ 116,000.00**

Descripción	Cantidad	Valor Pagado	Valor Servicio
Pago Ordinario - FIC	1	\$ 116,000.00	COP\$ 116,000.00



CONSTRUCCION Y AMBIENTAL

Nit 901.483.663-3
CL 45D 9 E 30 BRR ALTOS DE CAPRI
TEL.: 8703666

Factura electrónica
de venta
No. FE179/

INFORMACION DEL CLIENTE	FECHA	TOTAL
EMPOCALDAS S.A. E.S.P. NIT No. : 890803239-9 DIRECCION : CRA 23 75 82 TELEFONO : 8867080 CIUDAD : MANIZALES PAIS : Colombia	13/12/2023	\$ 38.178.389,00
	VENDEDOR	
	FECHA VENCIMIENTO	REFERENCIA
	12/01/2024	

#	CODIGO	DESCRIPCION	CANTIDAD	VALOR UNIT.	DCTO.	VALOR TOTAL
1	41309502	ACTA 01 Y FINAL CONTRATO 302 CHINCHINÁ, CALDAS	1	\$ 36.753.822,00		\$ 36.753.822,00
2	41309501	Actividades conexas Gravadas	1	\$ 1.424.567,00		\$ 1.424.567,00

NRO. ITEMS FACTURADOS: 2

FORMA DE PAGO	IDENTIFICACION	VALOR
CxC # 1	Vence: 12/01/2024	\$ 38.178.389,00

VALOR (en letras) : TREINTA Y OCHO MILLONES CIENTO SETENTA Y OCHO MIL TRESCIENTOS OCHENTA Y NUEVE PESO

OBSERVACIONES
ACTA 01 Y FINAL CONTRATO 302 CHINCHINÁ, CALDAS
Persona jurídica y asimiladas, Régimen ordinario de tributación, Responsable impuesto a las ventas, Agente retenedor (puede practicar retención) y Autorretención de renta (autorretención 1.1% - antiguo 0.8%)
Factura a crédito, plazo hasta 12/01/2024.
RESOLUCION No 18764046742112 CONSECUTIVO FE- 151 A 500 VIGENCIA 12 MESES 29/03/2023

Preparado	Aprobado	Contabilizado	Revisado

FIRMA Y SELLO

C.C. O NIT.



Sello de firma:
jAYkZ8rPKfiZAlszyMGOEDwxyLN76vhlTFofs7kOUelalkW9PPkyHYFm6VM9gf0qbPYbMtCkoRSOo/CwbFSHW4ydBsM7w6VBVsawJAI+SrhMq+olMkDvdyn5eaR3RuJ6KmbYWX+JPDtkDBcBHJITmWQIacWrXQmwSTuNJ2tuc8yYPSYx9Rxl/ItDSEf+NP4MfiGs5lw5HUmFpQH5Xh8ay7fC6LPs2fdmgwwean2gMCxQ S/1hoLtpRTUVE+f5fc9iC8HLuL/cXhuSDvF6kxJxH+Jn0UMbsO5D0czvJ1LijWwpAim/oq0VgqXxXrhfxmgyoDuBdWfVVCjyx22Gw==

CUFE: ba538fc0a27e4dfdb4017e9151b08bfdafa6b5c34dac901ed9177623a4871173865804712844ea9a351bd35e92eae0422
Fecha emisión: 2023-12-14 08:13:26 Fecha validación DIAN: 2023-12-14 08:13:33-05:00
Proveedor Tecnológico: NIT: 890930534 - Cadena S.A.

Resolución DIAN: 18764046742112. Prefijo: FE. Renoc: 151 al 500. Vigencia: 29/03/2023 hasta 29/03/2024

INFORME 01 DE OBRA CONTRATO 302 DE 2023

Número del contrato	302 DE 2023
Objeto:	CONSTRUCCIÓN ALCANTARILLADO SECTOR PLANTA LOS CUERVOS EN EL MUNICIPIO DE CHINCHINÁ SECTOR BARRIO EL PARAISO
Nombre Contratista:	CONSTRUCCION Y AMBIENTAL SAS
Fecha del contrato:	20-11-2023
Plazo de ejecución:	30 DIAS
Valor inicial:	\$ 40.654.477

ITEM	DESCRIPCION	UND	CANTIDADES DE OBRA EJECUTADAS		
			VR.UNITARIO	CANTIDAD	VR. PARCIAL
1.-	PRELIMINARES				
1.1	Localización y replanteo de redes (Incl. Levantamiento del sector y plano record)	mts	\$ 8.217	108,00	\$ 887.436
1,2	Valla alusiva a la Obra de 4 x 2m	und	\$1.123.599	1,00	\$ 1.123.599
1,3	señalización reglamentaria Verticales en lamina soportada en base de concreto	und	\$ 235.405	0,00	\$ -
2	SOBREACARREOS				
2,1	Retiro de sobrantes en vehículo Automotor	m3	\$ 59.573	7,04	\$ 419.394
3	EXCAVACIONES				
3,1	Excavaciones en zanja - material Común 0 a 2 m	m3	\$ 37.599	0,00	\$ -
3,2	Excavaciones en Material Conglomerado	m3	\$ 26.892	0,00	\$ -
4	RELLENOS COMPACTADOS				
4,1	Rellenos compactos con material seleccionado de excavación	m3	\$ 33.836	121,95	\$ 4.126.300
4,2	Rellenos compactos con material comun de cantera prestamo	m3	\$ 91.084	0,00	\$ -
5	SUSTITUCIONES- BASES Y SUBBASES COMPACTOS				

5,1	Sustitucion en arena limpia para tuberias	m3	\$ 173.086	0,00	\$ -
6	ALCANTARILLADOS				
6,1	Instalacion tuberia corrugada PVC-S de 305 mm (12"), incluye manejo de aguas en zanja.	ml	\$ 33.968	104,20	\$ 3.539.466
6,2	Empalmes a Cámaras d=1.20 m	Und	\$ 129.033	3,00	\$ 387.099
6,3	Cámara de caída D=1,2, H≤3,04, espesor de pared e=0,20 con colchón de piedra pegada e=40cm y boquilla	ml	\$ 910.713	4,95	\$ 4.508.029
6,4	Suministro e instalación de tapa con aro pozo de inspección en HD D=0.60cm para trafico pesado	Un	\$ 997.245	3,00	\$ 2.991.735
6,5	Base/ cañuela Cámara D=1.20 m en concreto 3000 psi	Und	\$ 772.173	3,00	\$ 2.316.519
6,6	Transporte de 96 m de tubería de 12" Belalcázar - cuervos Chinchiná	glb	\$ 896.400	1,00	\$ 896.400
6,7	Trabajador Siso	mes	\$4.102.617	1,00	\$ 4.102.617
NP	NUEVOS ITEMS				
NP1	Suministro Transporte e instalación de Bolsa tubo en plástico Cal 4 para desvío provisional de aguas provenientes de la planta	ml	\$ 8.500	120,00	\$ 1.020.000
NP2	Suministro tubería corrugada PVC-S de 305 mm (12"), incluye manejo de aguas en zanja.	ml	\$ 190.500	6,00	\$ 1.143.000
NP3	Excavación manual en terreno húmedo enraizado y con presencia de agua.	M3	\$ 65.500	128,99	\$ 8.448.845
NP4	desvío de Aguas	Gl	\$1.050.000	1,00	\$ 1.050.000
NP5	Sobre acarreo de material al hombro fuerte pendiente	m3/h m	\$ 95.000	9,41	\$ 893.950
NP6	rocería y Limpieza	m2	\$ 1.500	216,00	\$ 324.000
COSTO DE OBRA					\$ 38.178.389

REGISTRO FOTOGRAFICO

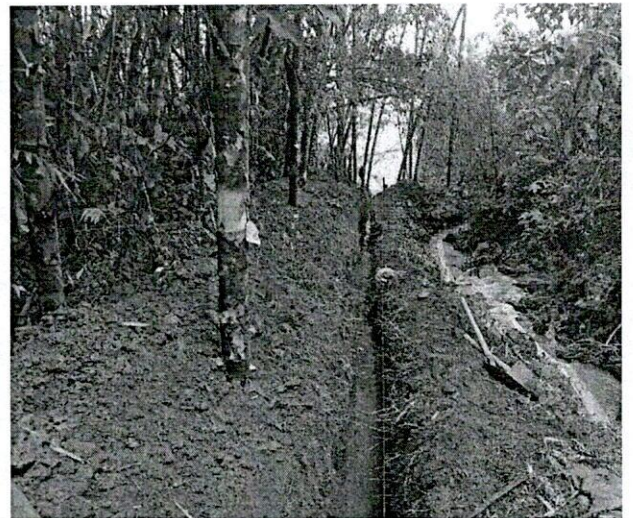

EXCAVACION EN ZANJA

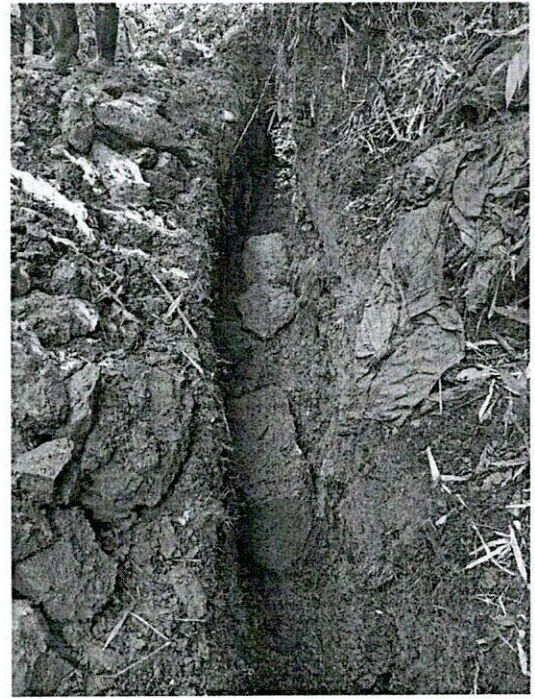

EXCAVACION EN ZANJA

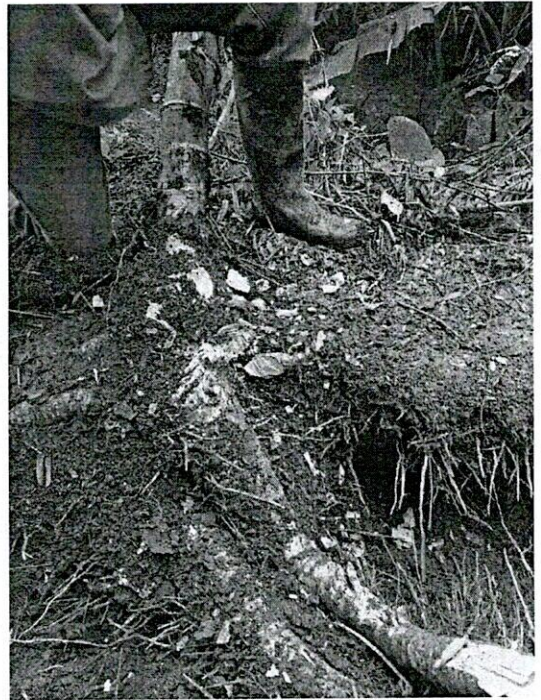

EXCAVACION

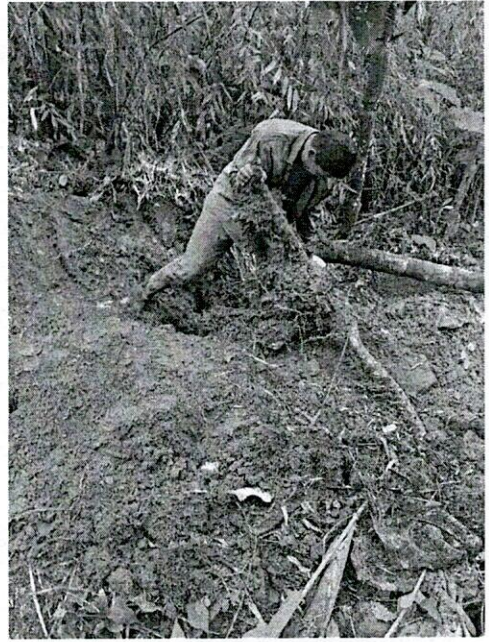

EXCAVACION EN ZANJA

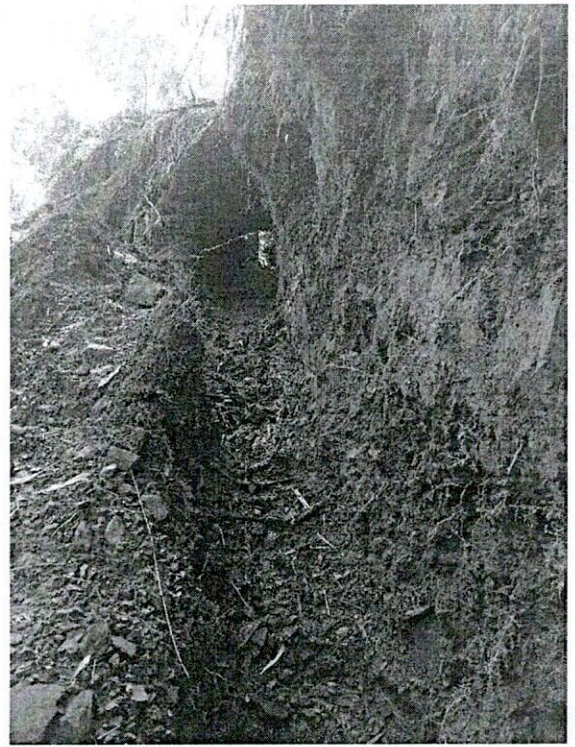

EXCAVACION



EXCAVACION

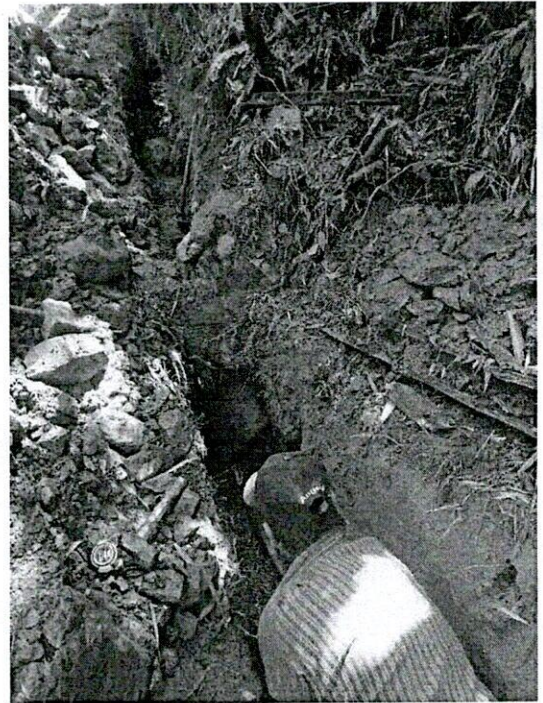

EXCAVACION Y ELIMINACION DE ROCAS



REMOCION DE ROCAS

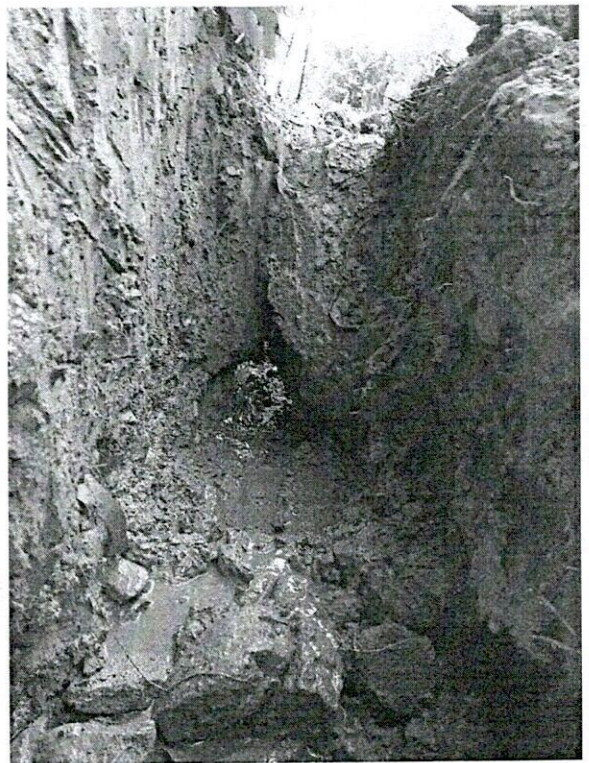

EXCAVACION ZANJA

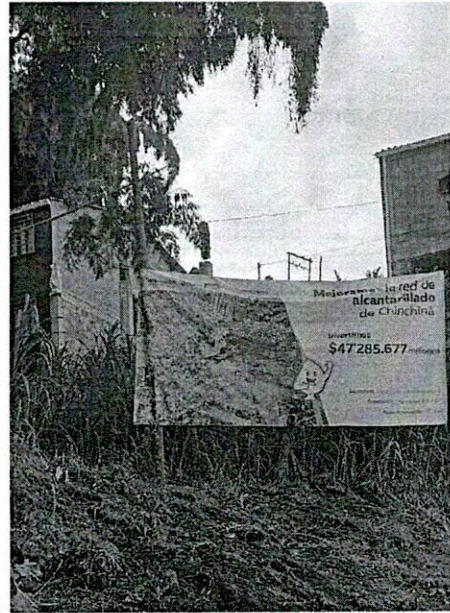
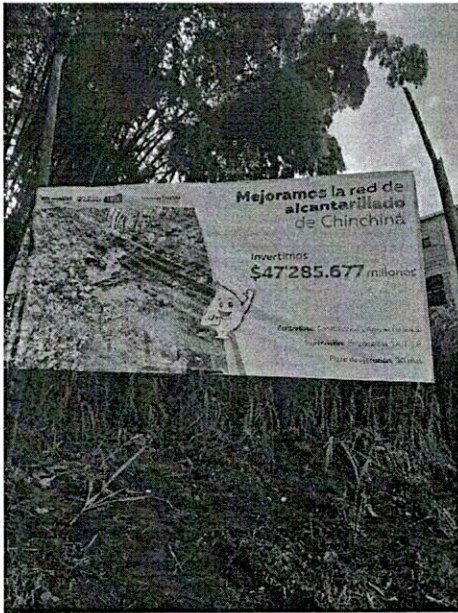

INSTALACION VALLA ALUSIVA A OBRA

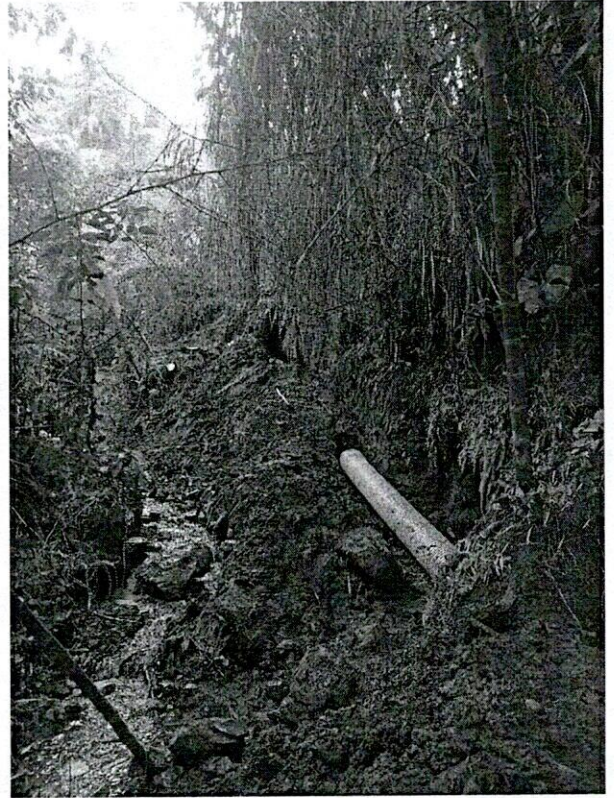

INSTALACION TUBERIA CORRUGADA DE 12"



INSTALACION TUBERIA CORRUGADA DE 12"

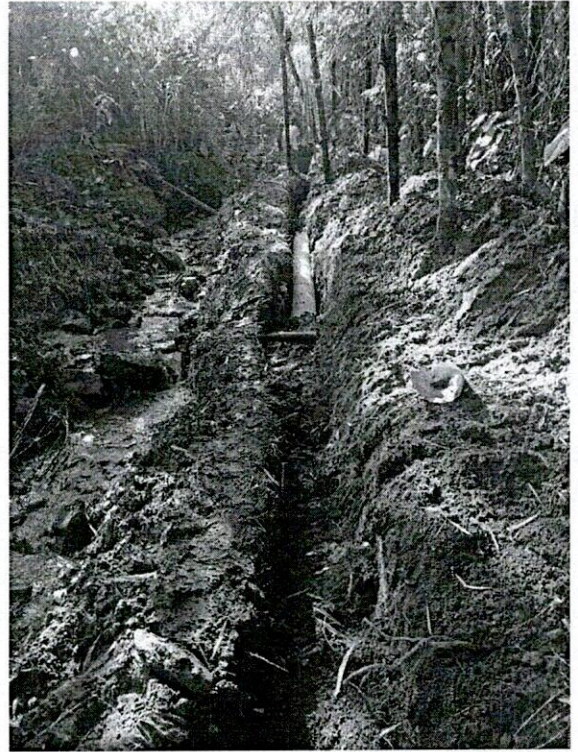

INSTALACION TUBERIA CORRUGADA DE 12" Y LLENO

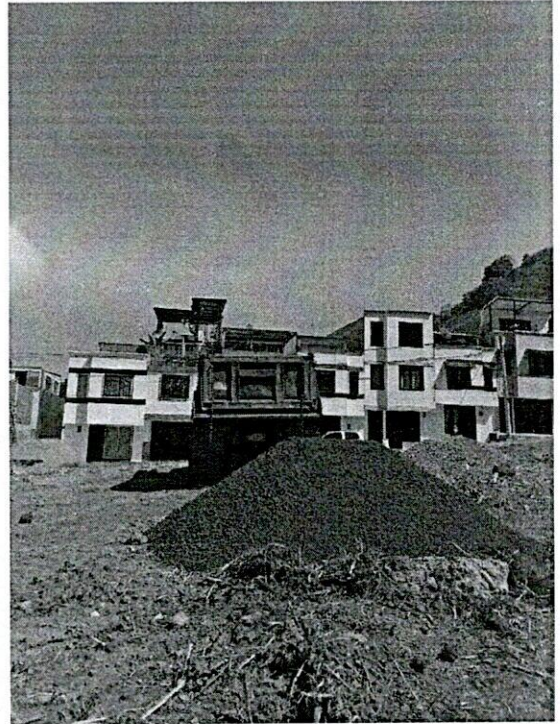
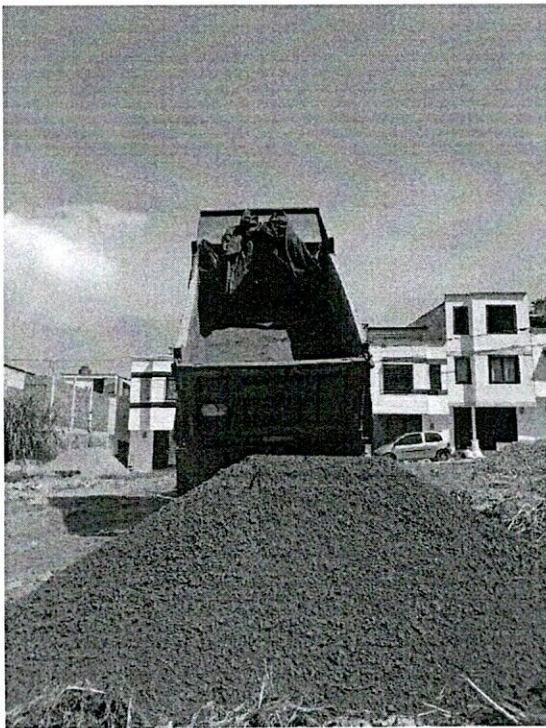

INGRESO MATERIAL

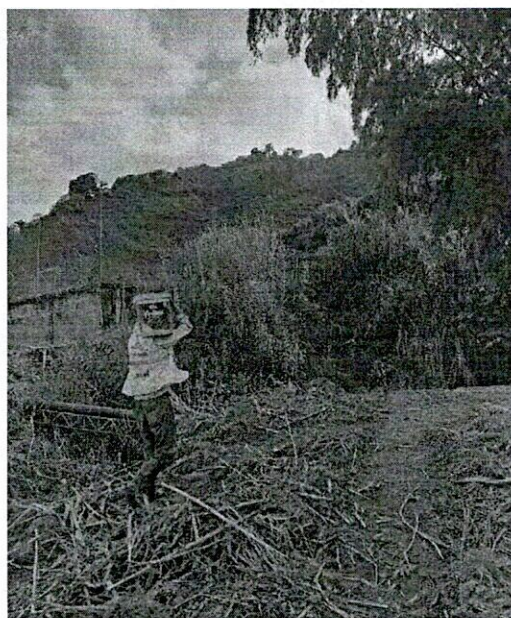

INGRESO DE MATERIAL AL HOMBRO A OBRA

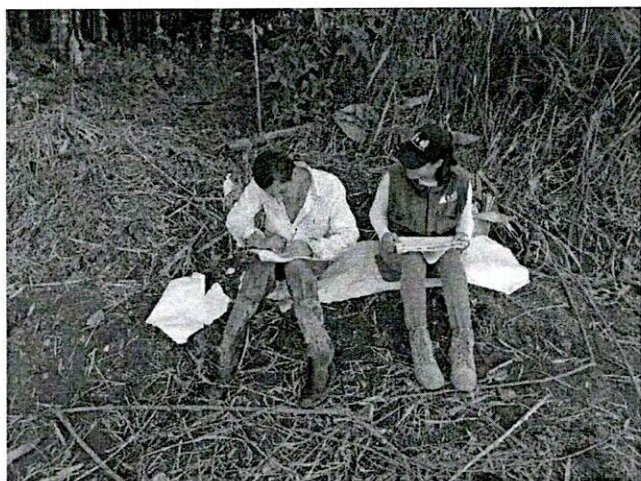

TRABAJADOR(A) SISO

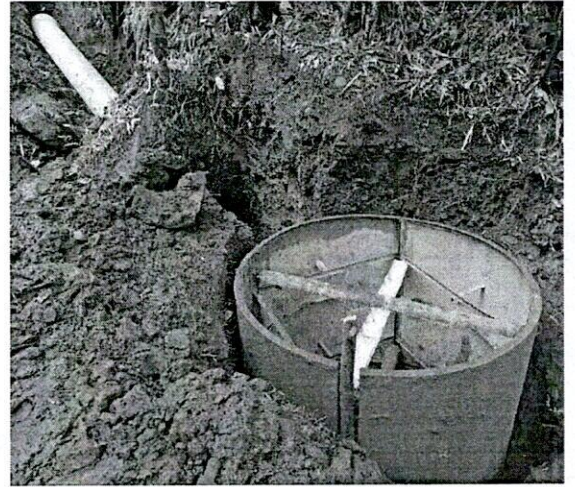
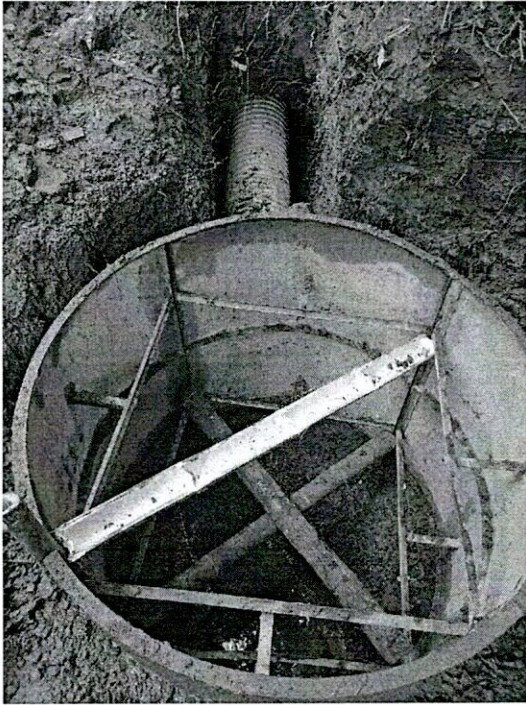

CAMARAS NUEVAS



EMPALME A CAMARAS

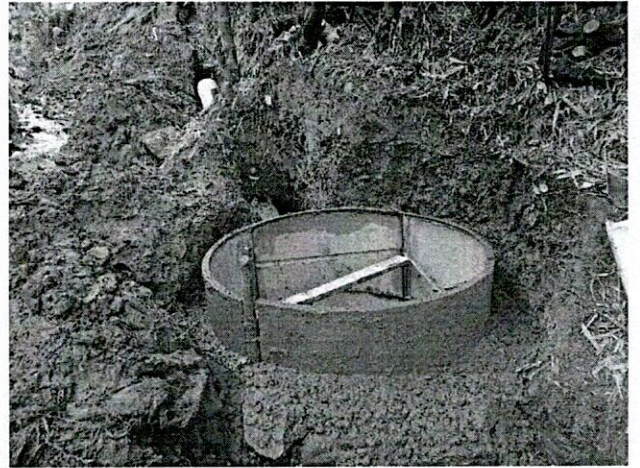
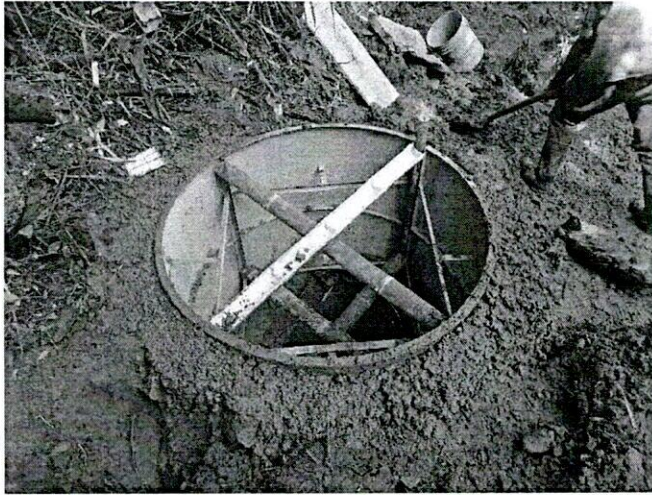

CAMARAS NUEVAS

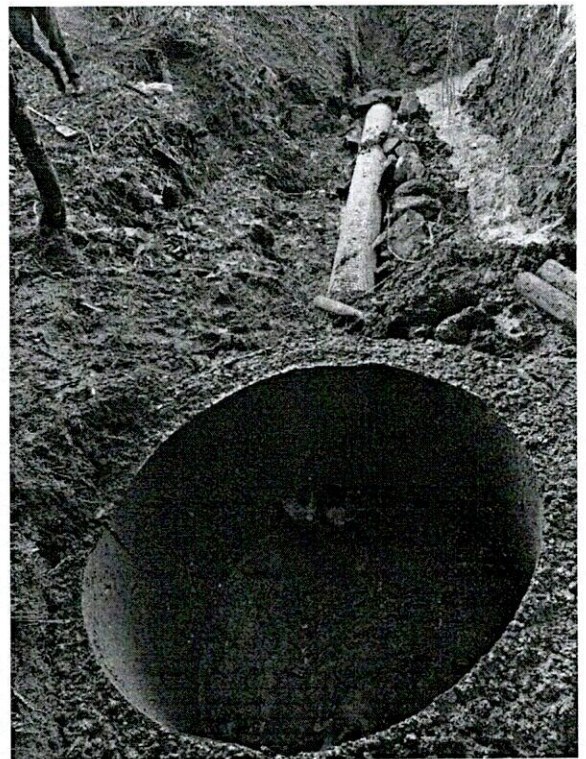
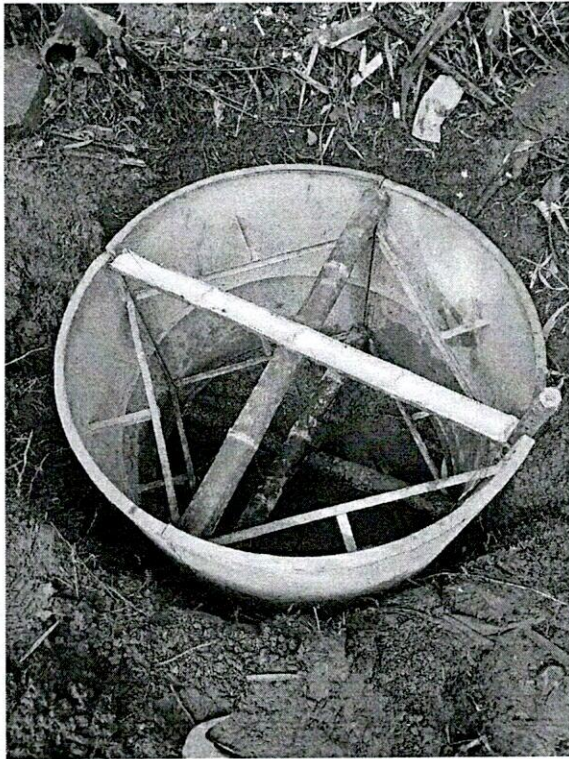

CAMARAS NUEVAS

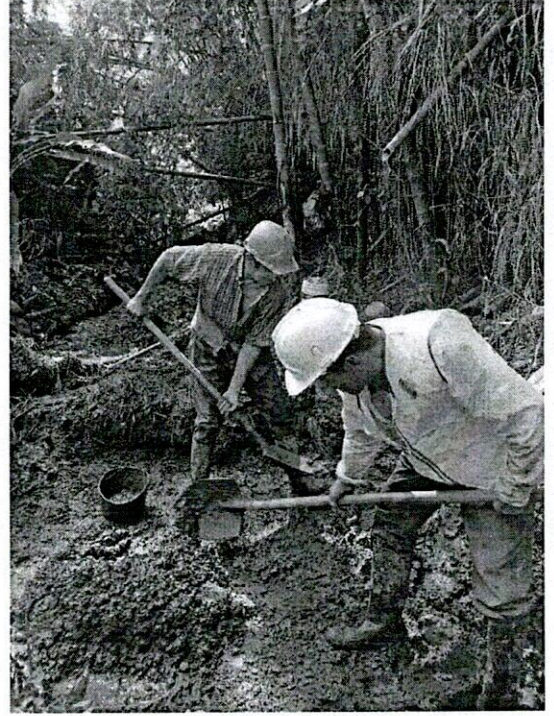

CONCRETO PARA CAMARAS



CONCRETO PARA CAMARAS

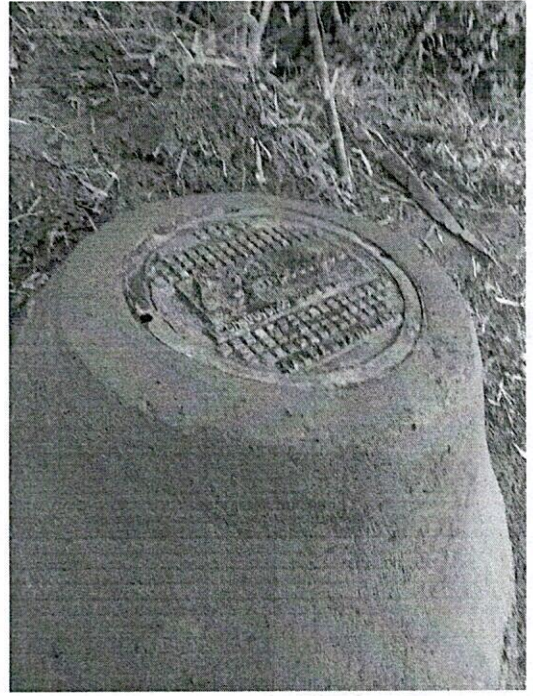

CAMARAS

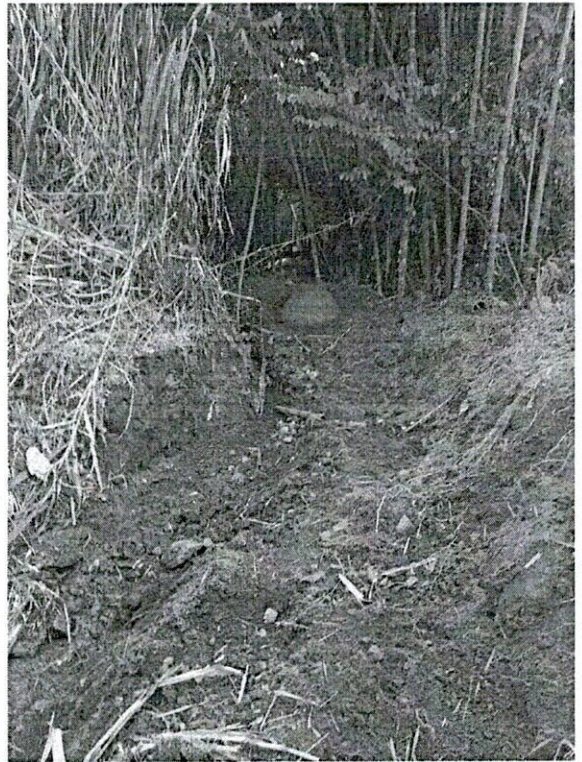

CAMARAS FINALES CON TAPA CON ARO

FIRMA CONTRATISTA:

A handwritten signature in black ink, consisting of several loops and strokes, positioned above the text 'FIRMA CONTRATISTA:'.

NÓMINA PERSONAL OBRERA REPOSICIÓN DE ALCANTARILLADO CONTRATO 302 DE 2023 PAGO DEL 15 AL 30 DE NOVIEMBRE DE 2023 PERSONAL CINCHINÁ

CONTRATISTA: CONSTRUCCION Y AMBIENTAL SAS

NOMBRE	CEDULA	SALARIO	DIAS TRABAJADOS	SALARIO DEVENGADO	AUXILIO DE TRANSPORTE	NO CONSTITUTIVO DE SALARIO	HORAS EXTRAS	AUXILIO DE ALIMENTACION	DESCUENTO A EMPLEADO			TOTAL A PAGAR	FIRMA Y CEDULA	
									SALUD	PENSION	ADELANTO SALARIO			
					\$140.000				4,0%	4,0%				
Guillermo Alarcón Parra	5.925.059	\$1.500.000	11	\$550.000	\$51.333	220.000		300.000	\$22.000	\$22.000		\$1.077.333	<i>Guillermo Alarcón Parra</i>	
José David García Muñoz	75.069.675	\$1.160.000	11	\$425.333	\$51.333	220.000		300.000	\$17.013	\$17.013		\$962.641	<i>José David García Muñoz</i>	
Robinson Andrés Ocampo Zapata	1.054.993.108	\$1.160.000	8	\$309.333	\$37.333	160.000			\$12.373	\$12.373		\$481.921	<i>Robinson Ocampo Zapata</i>	
Pedro Pablo Gómez Mejía	1.002.595.787	\$1.160.000	6	\$232.000	\$28.000	120.000		200.000	\$9.280	\$9.280		\$561.440	<i>Pedro Pablo Gómez Mejía</i>	
SUMAS TOTALES												\$	3.083.335	

VOSO EMPLEADOR

NÓMINA PERSONAL OBRA REPOSICIÓN DE ALCANTARILLADO CONTRATO 302 DE 2023 PAGO DEL 1 AL 7 DE DICIEMBRE DE 2023 PERSONAL CINCHINA

CONTRATISTA: CONSTRUCCIÓN Y AMBIENTAL SAS

NOMBRE	CEDULA	SALARIO	DÍAS TRABAJADOS	SALARIO DEVENGADO	AUXILIO DE TRANSPORTE	NO CONSTITUTIVO DE SALARIO	HORAS EXTRAS	AUXILIO DE ALIMENTACIÓN	DESCUENTO A EMPLEADO		TOTAL A PAGAR	FIRMA Y CEDULA
									SALUD 4.0%	PENSIÓN 4.0%		
Guillermo Alarcón Parra	5.925.059	\$1.500.000	7	\$350.000	\$32.667	140.000		200.000	\$14.000	\$14.000	\$694.667	<i>Guillermo Alarcón Parra</i> 5925059
José David García Muñoz	75.069.675	\$1.160.000	7	\$270.667	\$32.667	140.000		200.000	\$10.827	\$10.827	\$621.679	<i>José David García Muñoz</i> 75069675
Robinson Andrés Ocampo Zapata	1.054.993.108	\$1.160.000	7	\$270.667	\$32.667	140.000		200.000	\$10.827	\$10.827	\$621.679	<i>Robinson Ocampo Zapata</i> 1054993108
Pedro Pablo Gómez Mejía	1.002.595.787	\$1.160.000	7	\$270.667	\$32.667	140.000		200.000	\$10.827	\$10.827	\$621.679	<i>Pedro Pablo Gómez Mejía</i> 1002595787
SUMAS TOTALES											\$	2.559.705

[Signature]
Visto EMPLEADOR

PAGO LIQUIDACIÓN PERSONAL CHINCHINÁ CONTRATO 302 DE 2023



CONTRATISTA: CONSTRUCCIÓN Y AMBIENTAL SAS

NOMBRE	CEDULA	SALARIO	SUR TAMES	TOTAL DEDUCIDO	TOTAL DEVENIR	FECHA DE INICIO	FECHA DE RETIRO	DIAS LABORADOS	CEMENTAS	VALORES CONTINGENTES	VACACIONES	FINES	BONIFICACIONES	TOTAL LIQUIDACION	CEDULA Y FIRMA
Guillermo Alarcón Perra	5.925.059	\$1.500.000	\$ 140.606	#####	\$ 1.640.606	2011/2023	07/12/2023	18	\$ 82.030	\$ 9.844	\$ 37.500	\$ 82.030		\$ 211.404	<i>Guillermo Perra</i>
José David García Munoz	76.069.675	\$1.160.000	\$ 140.606	#####	\$ 1.300.606	2011/2023	07/12/2023	17	\$ 61.418	\$ 7.370	\$ 27.389	\$ 61.418		\$ 157.594	<i>José David García</i>
Robinson Andrés Ocampo Zapata	1.054.993.108	\$1.160.000	\$ 140.606	#####	\$ 1.300.606	22/11/2023	07/12/2023	15	\$ 54.192	\$ 6.503	\$ 24.167	\$ 54.192		\$ 138.854	<i>Robinson Ocampo</i>
Pedro Pablo Gámez Mejía	1.002.565.787	\$1.160.000	\$ 140.606	#####	\$ 1.300.606	24/11/2023	07/12/2023	13	\$ 46.966	\$ 5.636	\$ 20.944	\$ 46.966		\$ 120.513	<i>Pedro Pablo G</i>
TOTAL A PAGAR														\$ 628.365	

Visto CONTRATISTA

PASO LIQUIDACIÓN PERSONAL C/ INCHINÁ CONTRATO 302 DE 2023



CONTRATISTA: CONSTRUCCIÓN Y AMBIENTAL SAS

PLANILLA DE LIQUIDACIONES. REGIMENOS VALORES A QUE SE REFIERE ESTA PLANILLA Y DECLARAMOS ESTAR A PAZ Y SUO CON EL CONTRATISTA POR CONCEPTO DE LIQUIDACIONES DE TRABAJO DIARIO, HORAS EXTRAS, DESCANSO DOMINICAL Y FESTIVOS DURANTE EL DESARROLLO DE NUESTRO TRABAJO EN LA OBRA.															
NOMBRE	CEDULA	SALARIO	SUB. TRAMIS.	TOTAL DEVENGADO	TOTAL DEVENIRS. I.M.C.	FECHA DE INICIO	FECHA DE RETIRO	DIAS LABORADOS	CENTIMOS	RENTAS DE CLEANING	VICACIONES	PRIMA	BONIFICACIONES	TOTAL LIQUIDACION	CEDULA Y FIRMA
Guillermo Alarcón Parra	5.925.059	\$1.500.000	\$ 140.606	\$ 1.640.606	\$ 1.640.606	20/11/2023	02/12/2023	13	\$ 59.244	\$ 7.109	\$ 27.083	\$ 59.244		\$ 152.681	<i>Xavier Alarcón</i>
José David García Muñoz	78.069.675	\$1.160.000	\$ 140.606	\$ 1.300.606	\$ 1.300.606	20/11/2023	02/12/2023	12	\$ 43.354	\$ 5.202	\$ 19.333	\$ 43.354		\$ 111.243	<i>José David García</i>
Robinson Andrés Ocampo Zapata	1.054.993.108	\$1.160.000	\$ 140.606	\$ 1.300.606	\$ 1.300.606	22/11/2023	02/12/2023	10	\$ 36.128	\$ 4.335	\$ 16.111	\$ 36.128		\$ 92.702	<i>Robinson Ocampo Zapata</i>
Pedro Pablo Gámez Mejía	1.002.595.787	\$1.160.000	\$ 140.606	\$ 1.300.606	\$ 1.300.606	24/11/2023	02/12/2023	8	\$ 28.902	\$ 3.468	\$ 12.889	\$ 28.902		\$ 74.162	<i>Pedro Pablo Gámez</i>
													TOTAL A PAGAR	\$ 430.788	

Voto CONTRATISTA

 F-GC-20 Versión 3 Junio 2019	GESTIÓN DE CONTRATACIÓN	
	INFORME DE SUPERVISIÓN CONTRATOS DE OBRA CIVIL	

Informe Número	1	Fecha del informe	14-12-2023	Acta parcial		Acta final	X
----------------	---	-------------------	------------	--------------	--	------------	---

Número del contrato	0302 de 2023
Objeto:	CONSTRUCCIÓN DE ALCANTARILLADO SECTOR PLANTA SECTOR BARRIO EL PARAISO LOS CUERVOS EN EL MUNICIPIO DE CHINCHINA
Nombre Contratista:	CONSTRUCCION Y AMBIENTAL S.A.S.
Fecha del contrato:	20-11-2023
Plazo de ejecución:	30 días calendario
Valor inicial:	\$40.654.477
Fecha de iniciación:	20-11-2023
Fecha de terminación inicial:	19-12-2023
Supervisor:	JUAN CARLOS GOMEZ MOSQUERA

1. AVANCE DEL CONTRATO

1.1. Avance físico

Avance físico del periodo	100%
Avance físico Acumulado	100%

1.2. Informe de actividades (Se anexa resumen de ejecución de la obra)

INSTALACIÓN DE TUBERÍA		
SECCIONAL	SERVICIO	METROS
CHINCHINA	ALCANTARILLADO	104.5

1.3. Avance en tiempo

Plazo de ejecución:	30 días
Tiempo total transcurrido:	19 días
Avance Porcentual:	63%

1.4. Registro fotográfico (puede presentarse como anexo, o incluirlo en el informe)

REGISTRO FOTOGRAFICO



EXCAVACION EN ZANJA

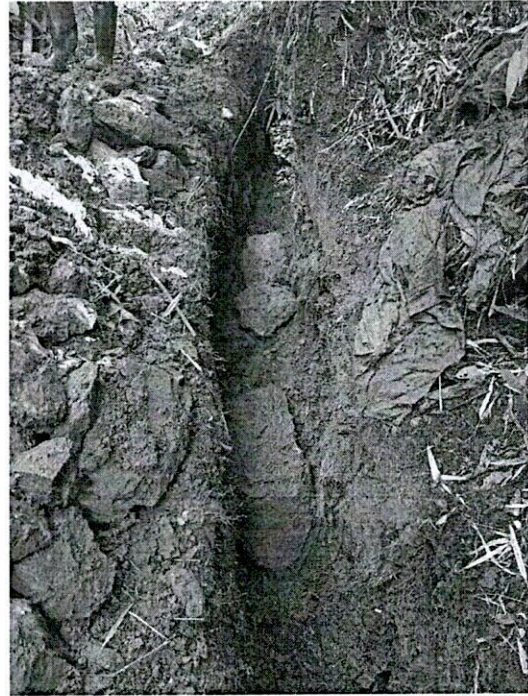

EXCAVACION EN ZANJA



EXCAVACION



EXCAVACION EN ZANJA

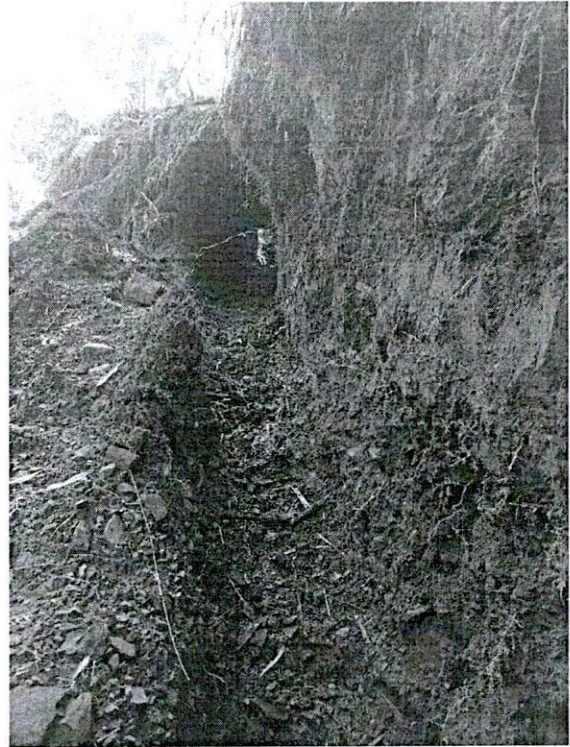

EXCAVACION



EXCAVACION



EXCAVACION Y ELIMINACION DE ROCAS



REMOCION DE ROCAS

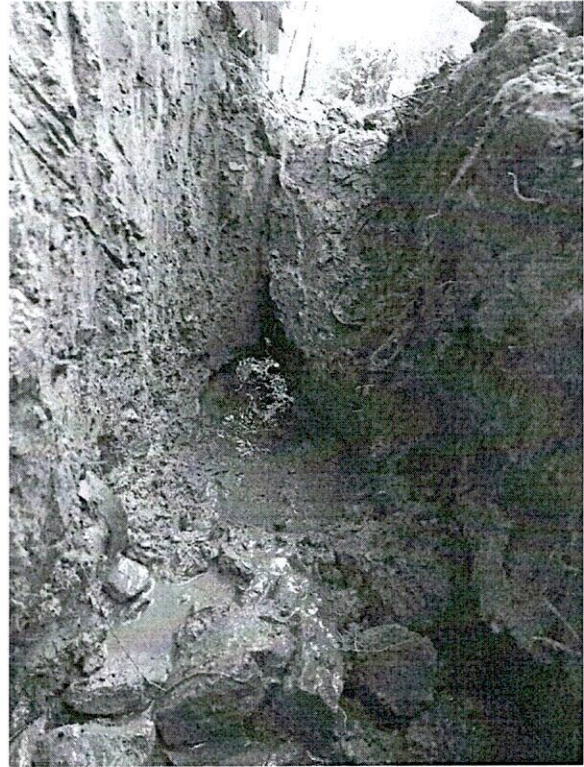

EXCAVACION ZANJA



F-GC-20
Versión 3
Junio 2019

GESTIÓN DE CONTRATACIÓN

INFORME DE SUPERVISIÓN CONTRATOS DE OBRA CIVIL



INSTALACION VALLA ALUSIVA A OBRA



INSTALACION TUBERIA CORRUGADA DE 12"



INSTALACION TUBERIA CORRUGADA DE 12"

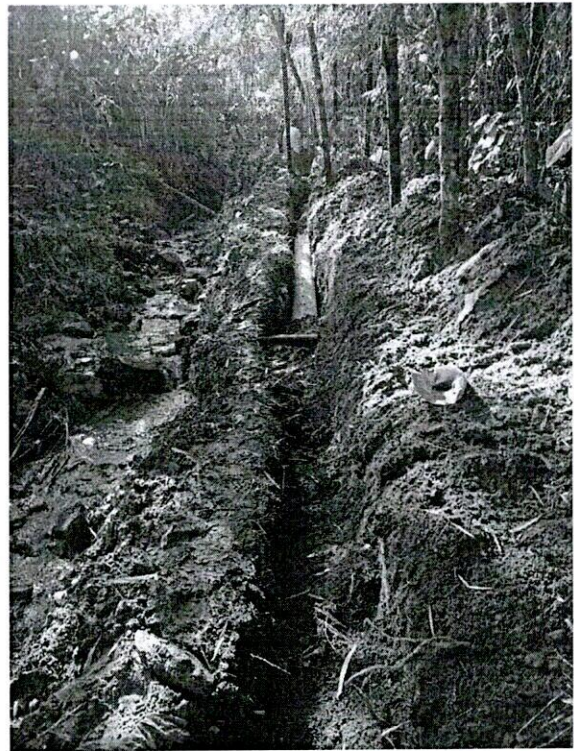

INSTALACION TUBERIA CORRUGADA DE 12" Y LLENO

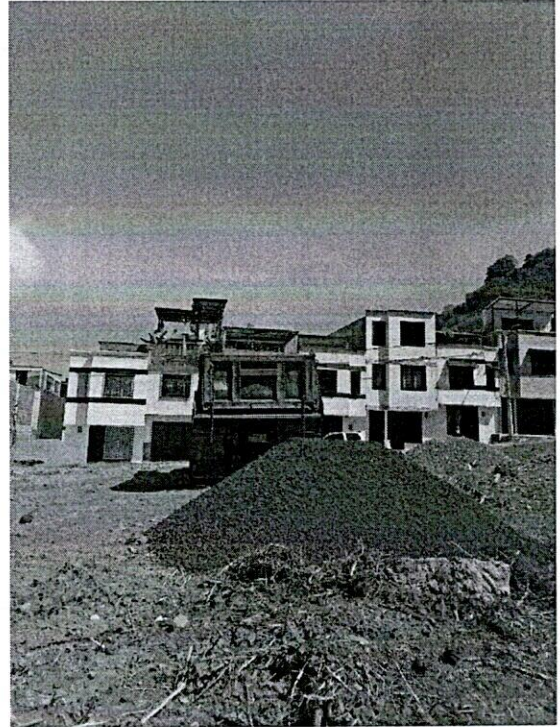
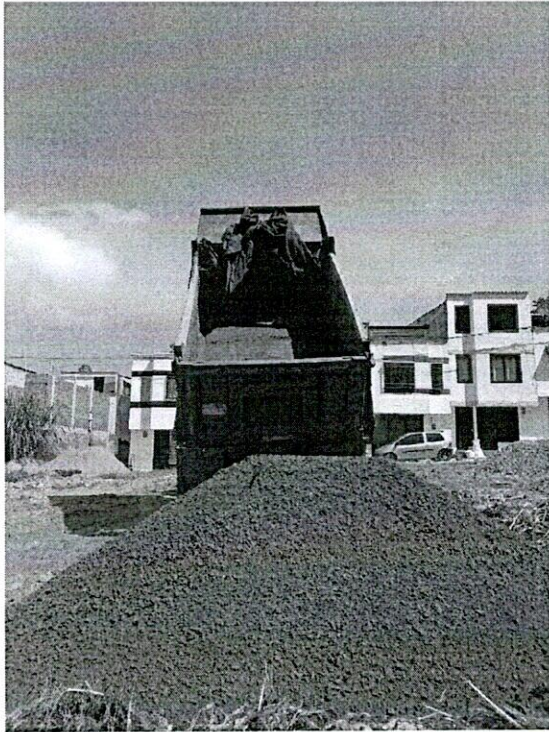

INGRESO MATERIAL

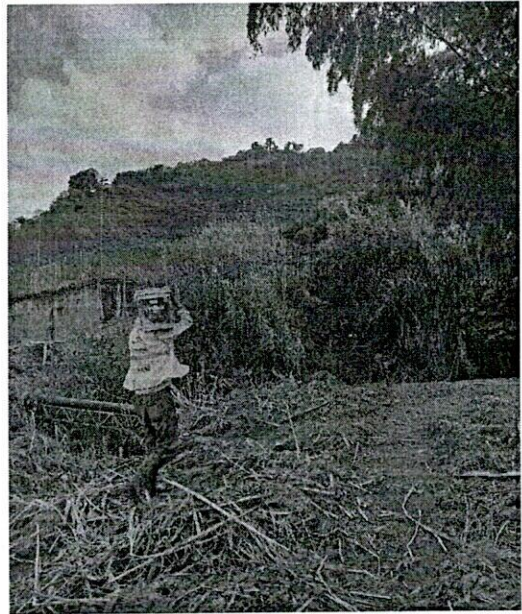
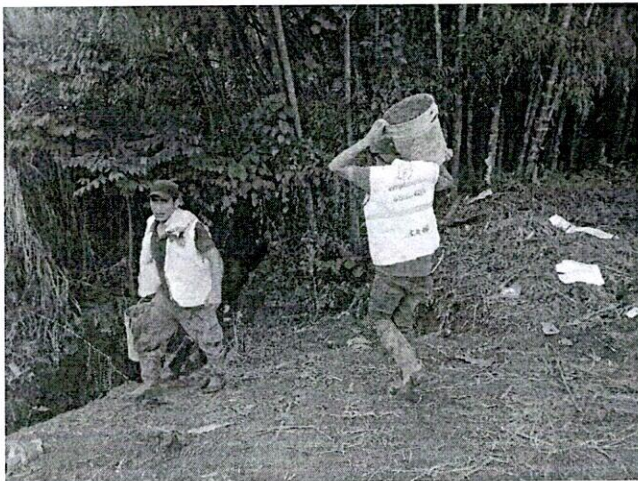



F-GC-20
Versión 3
Junio 2019

GESTIÓN DE CONTRATACIÓN

INFORME DE SUPERVISIÓN CONTRATOS DE OBRA CIVIL

INGRESO DE MATERIAL AL HOMBRO A OBRA



TRabajador(A) SISO

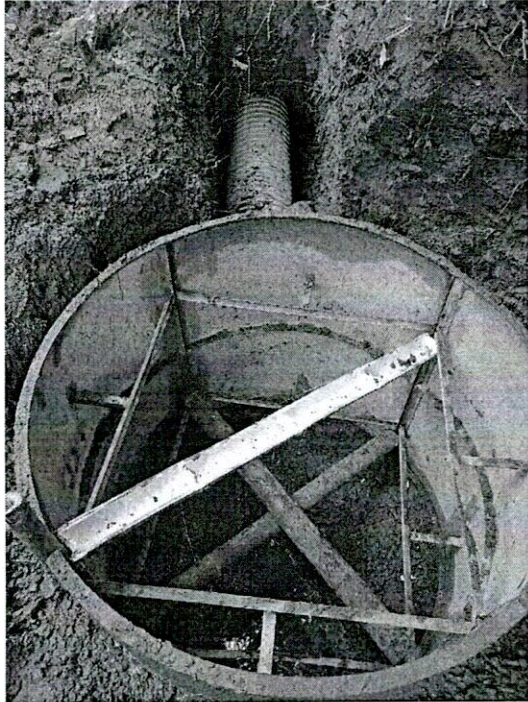

CAMARAS NUEVAS



EMPALME A CAMARAS



CAMARAS NUEVAS

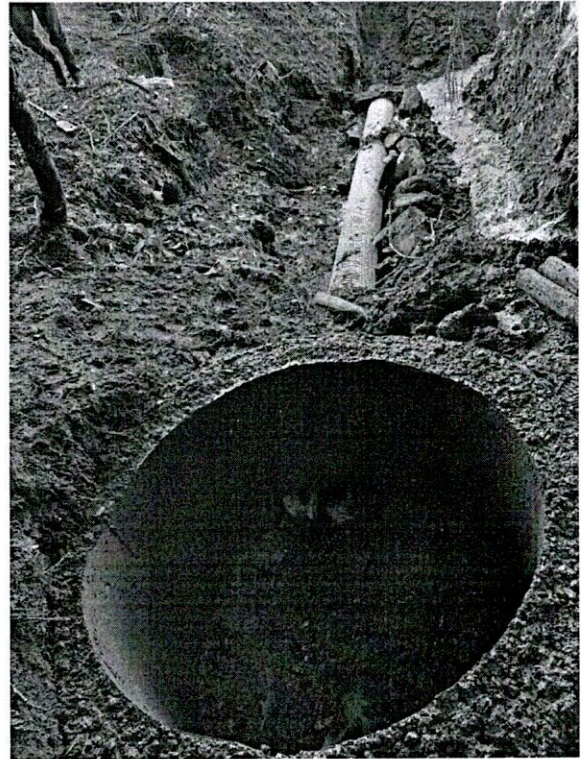

CAMARAS NUEVAS

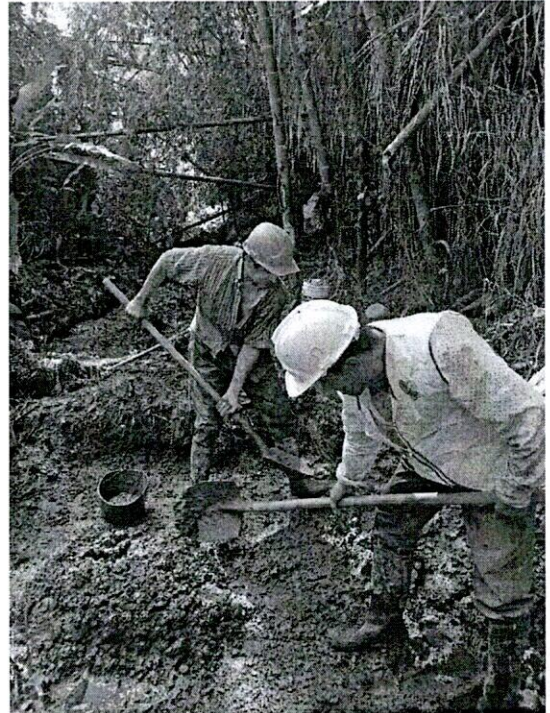

CONCRETO PARA CAMARAS



CONCRETO PARA CAMARAS

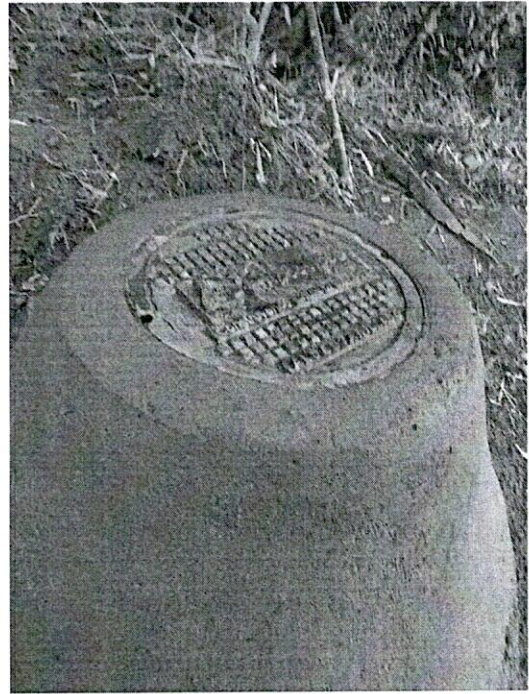
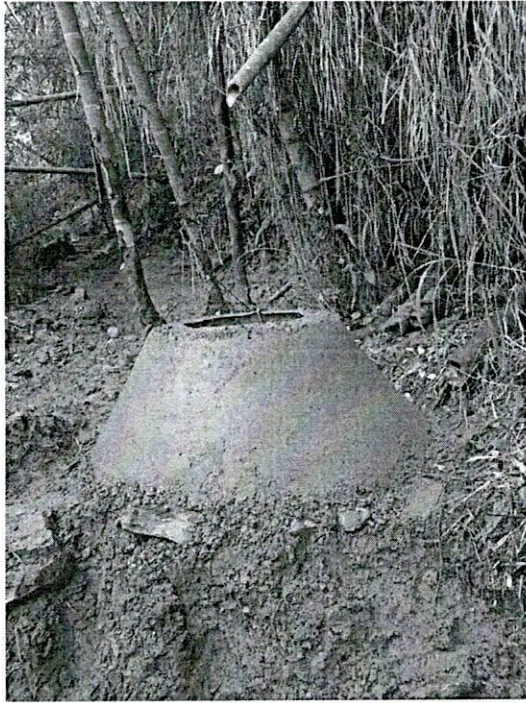

CAMARAS

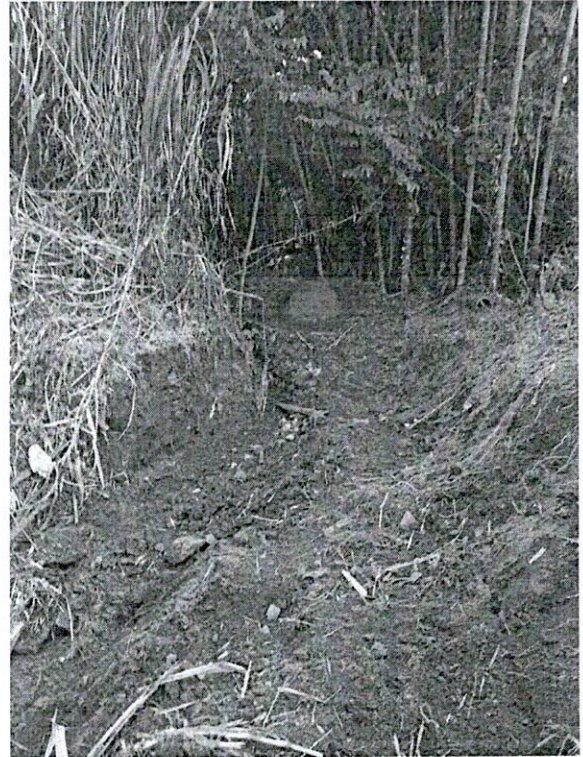
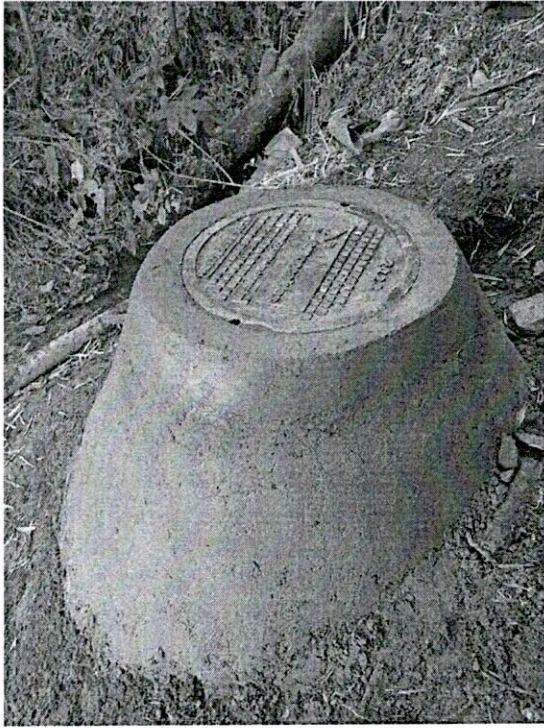

CAMARAS FINALES CON TAPA CON ARO



F-GC-20
Versión 3
Junio 2019

GESTIÓN DE CONTRATACIÓN

INFORME DE SUPERVISIÓN CONTRATOS DE OBRA CIVIL

1.5. Problemáticas con la obra :

Como problemática principal fue la excavación en zona de roca, y alto contenido de humedad por estar cerca al lecho del río.

1.6. Avance financiero

Inversión Contratada:	\$ 40.654.477
Inversión ejecutada en el periodo:	\$ 38.178.389
Porcentaje ejecutado en el periodo:	94%
Inversión total ejecutada:	\$ 38.178.389
Porcentaje total ejecutado:	94%

2. CONTROL SOBRE PÓLIZAS VIGENTES (para el acta final relacione la ampliación de las pólizas de estabilidad y calidad de la obra)



F-GC-20
Versión 3
Junio 2019

GESTIÓN DE CONTRATACIÓN

INFORME DE SUPERVISIÓN CONTRATOS DE OBRA CIVIL

PÓLIZA DE CUMPLIMIENTO No. 42-45-101058893
PÓLIZA DE RCE No. 42-40-101043667
COMPAÑÍA DE SEGUROS SEGUROS DEL ESTADO S.A.

GARANTIA	CUMPLE	VIGENCIA		VALOR AMPARADO
		DESDE	HASTA	
CUMPLIMIENTO	SI	6-jul-23	6-feb-24	\$ 138.240.276,90
PAGO DE SALARIOS Y PRESTACIONES SOCIALES E INDEMNIZACIONES LABORALES	SI	6-jul-23	6-nov-26	\$ 92.160.184,60
ESTABILIDAD Y CALIDAD DE LA OBRA	SI	5 AÑOS, 0 MESES Y 0 DIAS		\$ 92.160.184,60
RESPONSABILIDAD CIVIL EXTRA CONTRACTUAL	SI	6-jul-23	6-feb-24	\$ 138.240.276,90

NOTA: LA VIGENCIA DEL AMPARO DE ESTABILIDAD Y CALIDAD DE LA OBRA SE ACTUALIZARÁ CON LA FIRMA DEL ACTA DE RECIBO FINAL DE LA OBRA

REQUISITOS LEGALIZACION	CUMPLE
ESTAMPILLA PRODESARROLLO	NA
ESTAMPILLA PROUNIVERSIDAD	NA
ESTAMPILLA PROHOSPITAL STA SOFIA	NA
ESTAMPILLA PRO ADULTO MAYOR	NA
CLAUSULAS EXORBITANTES	NO

LOS AMPAROS ANTERIORES SE ENCUENTRAN CONFORME A LA EXIGENCIA CONTRACTUAL CUMPLE CON LO ESTIPULADO EN EL CONTRATO 0245 DE 2023 EN LO REFERENTE A GARANTIAS

LA PRESENTE SE APRUEBA Y FIRMA A LOS

07-07-3023-1

ANDRÉS FELIPE TABA ARROYAVE
Gerente

LUCY ANDREA RODRIGUEZ JIMENEZ
Secretaria General

Elaboró: Juan Camilo Aristizabal Valencia.

3. CONTROL DEL CUMPLIMIENTO DE LA SEGURIDAD SOCIAL INTEGRAL (Verifique afiliación o pagos aportados y señale con una X)

CUMPLIMIENTO CON LOS TRABAJADORES	ARP	EPS	AFP	PARAFISCALES	FIC
Cumplimiento con los trabajadores	X	X	X	X	X

4. CONTROL PAGO SEGURIDAD SOCIAL DEL CONTRATISTA (Persona natural)

5. CONTROL DE SEGURIDAD INDUSTRIAL Y DOTACIÓN (Para los casos donde verifique el incumplimiento de algún ítem, debe anexar la comunicación enviada al contratista notificando la situación)



F-GC-20
Versión 3
Junio 2019

GESTIÓN DE CONTRATACIÓN

INFORME DE SUPERVISIÓN CONTRATOS DE OBRA CIVIL

5. CONTROL DE SEGURIDAD INDUSTRIAL Y DOTACIÓN (Para los casos donde verifique el incumplimiento de algún ítem, debe anexar la comunicación enviada al contratista notificando la situación)

Fecha de inspección	CASCO	OVEROL	GUANTES	BOTAS	CARNET	CHALECO	SEÑALIZACIÓN	CAPACITACIÓN SOBRE EL USOS DE LAOS ELEMENTOS DE PROTECCIÓN PERSONAL
20 de noviembre de 2023	X		X				X	

Convenciones: A:adecuada - D:deficiente - N/U: No usan - N/A: No aplica

6. DOCUMENTOS ANEXOS

DOCUMENTO	SI	N/A
Acta de entorno		X
Acta de veeduría		X
Acta de convenio de precios	X	
Plan de manejo ambiental		X
Ensayos de laboratorio		X
Acta de suspensión y reanudación (Con la respectiva justificación)		X
Bitácora de la obra		X
Actualización de la póliza de calidad o estabilidad con la fecha del acta de liquidación.		X
Paz y Salvo oficina de trabajo.		X
Paz y salvo del contratista donde conste que pago la seguridad social integral y parafiscales de los trabajadores a cargo en la obra.	X	
Relación de todas las domiciliarias que se reconstruyan en donde se indique el suscriptor, el número del contador, la dirección, la autorización del propietario para esta reposición y las cantidades de obra de cada una y el valor.		X
Memoria de cálculo de cantidades de obra a pagar	X	

Calificación entrega de la obra: Excelente 4 – Buena 3 – Regular 2 – Mala 1

JUAN CARLOS GOMEZ MOSQUERA
NOMBRE DEL SUPERVISOR

FIRMA DEL SUPERVISOR

F.A.L. 07
Versión 1.0
Marzo 2011

SERVICIO DE ALCANTARILLADO
TRAZABILIDAD DE TUBERIAS - ALCANTARILLADO

MUNICIPIO CHINCHINA

302 DE 2023

ID TRAMO	TIPO DE ALCANTARILLADO	COMPONENTE DE RED	DIRECCION DE INSTALACION DE LA TUBERIA	DIAMETRO	LONG(m)	MATERIAL	TIPO DE INSTALACION	CERTIFICACION DE TUBERIA	NUMERO DE CERTIFICADO DEL PRODUCTO	ORGANISMO CERTIFICADOR DEL PRODUCTO	# LOTE	FABRICANTE	NIT	FECHA DE INSTALACION	DIAMETRO DE LA TUBERIA ANTERIOR	MATERIAL TUBERIA ANTERIOR	LONGITUD TUBERIA ANTERIOR (m)
1	COMBINADO	RED MENOR DE ALCANTARILLADO	QUEBRADA LOS CUERVOS	12	106,58	PVC	Instalación con apertura de zanja	SI	3772	durman	10838	DURMAN		1/12/2023	12	AC	104,2

NOMBRE SUPERVISOR o INTERVENTOR
 FIRMA SUPERVISOR o INTERVENTOR
 VISTO BUENO DE RECIBIDO DE LA INFORMACION -
 COORDINADOR ACUEDUCTO

NOMBRE CONTRATISTA
 FIRMA CONTRATISTA

JUAN CARLOS ROMER MOSQUERA

CONSTRUCCION Y AMBIENTAL SAS



DISTRIBUCIÓN CENTROS DE COSTOS

Elija si es orden de compra o contrato y diligencie el número del documento

Contrato 302 de 2023

Acta Número 01 Y FINAL

CÓDIGO	CENTROS DE COSTOS NOMBRE	CÓDIGO	PROCEDIMIENTO NOMBRE	VALOR ANTES DE IVA	IVA	TOTAL	UNIDAD DE SERVICIO	ACUEDUCTO	ALCANTARILLADO
206003	Chinchiná Alcantarillado	1301107	Reposición de Redes	38.178.389,00		38.178.389,00	ALCANTARILLAD O	-	38.178.389,00
						-		-	-
						-		-	-
						-		-	-
						-		-	-
						-		-	-
						-		-	-
						-		-	-
						-		-	-
						-		-	-
						-		-	-
						-		-	-
						-		-	-
						-		-	-
						-		-	-
						-		-	-
						-		-	-
						-		-	-
						-		-	-
						-		-	-
						-		-	-
						-		-	-
						-		-	-
						-		-	-
						-		-	-
						-		-	-
						-		-	-
						-		-	-
						-		-	-
						-		-	-
						-		-	-
						-		-	-
						-		-	-
						-		-	-
						-		-	-
						-		-	-
						-		-	-
						-		-	-
						-		-	-
						-		-	-
						-		-	-
						-		-	-
						-		-	-
						-		-	-
SUBTOTAL FACTURA PAG-5				38.178.389,00	-	38.178.389,00		-	38.178.389,00
TOTAL FACTURA				-	-	-		-	-

Fecha de Presentación DICIEMBRE DE 2023

DATOS DEL SUPERVISOR		
JUAN CARLOS GOMEZ MOSQUERA	INGENIERO DE ZONA EMPICALDAS SA ESP	
NOMBRE	CARGO	FIRMA

ACTA DE CONVENIO DE PRECIOS No 01

CONTRATO N°: 0302 DE 2023

CONTRATISTA: CONTRUCCIÓN Y AMBIENTAL SAS

OBJETO: CONSTRUCCIÓN DE ALCANTARILLADO SECTOR LA PLANTA LOS CUERVOS EN EL MUNICIPIO DE CHINCHINÁ

VALOR: \$ 40.654.477

RECURSOS: PROPIOS

En la ciudad de Manizales a los treinta (28) días del mes de noviembre de 2023 se reunieron los señores **ANDRÉS FELIPE TABA ARROYAVE** Gerente de EMPOCALDAS S.A. E.S.P. y **LUIS FERNANDO ARIAS VASQUEZ** Representante Legal de Construcción y Ambiental SAS Contratista, con el fin de convenir los precios no pactados en el Contrato No 0302 de 2023.

NUEVOS ITEMS

ITEM	DESCRIPCION	UNIDAD	VR. UNITARIO
NP1	Suministro Transporte e instalación de Bolsa tubo en plástico Cal 4 para desvío provisional de aguas provenientes de la planta	ML	\$ 8.500
NP2	Suministro tubería corrugada PVC-S de 305 mm (12"), incluye manejo de aguas en zanja.	ML	\$ 190.500
NP3	Excavación manual en terreno húmedo enraizado y con presencia de agua	M3	\$ 65.000
NP4	Desvío de Aguas	GI	\$ 1.050.000

NP5	Sobre acarreo de material al hombro fuerte pendiente	M3/hm	\$ 95.000
NP6	Roceria y Limpieza	M2	\$ 1.500

NOTA: TODOS LOS PRECIOS INCLUYEN AIU E IVA SOBRE UTILIDADES

No siendo otro el motivo de la presente se procede a firmar por quienes en ella intervienen.



ANDRÉS FELIPE TABA ARROYAVE
Gerente
EMPOCALDAS S.A E.S.P



LUIS FERNANDO ARIAS VASQUEZ

R.L. CONSTRUCCIÓN Y AMBIENTAL SAS



Vo Bo JUAN PABLO ZULUAGA CORREA
Jefe Plan Planeación y Proyectos
EMPOCALDAS S.A E.S.P

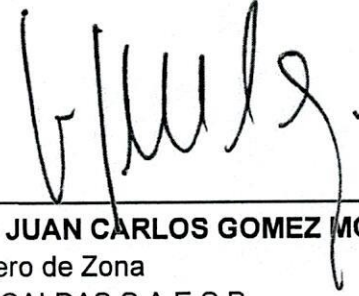

VoBo JUAN CARLOS GOMEZ MOSQUERA
Ingeniero de Zona
EMPOCALDAS S.A E.S.P

ANALISIS DE PRECIOS UNITARIOS NUEVOS ITEMS CONTRATO 0302 DE 2023					
NP1	Suministro Transporte e instalación de Bolsa tubo en plastico Cal 4 para desvio provisional de			ml	
MATERIALES					
MATERIAL	UNIDAD	CANTIDAD	PRECIO UNITARIO	PRECIO TOTAL	
Bolsa tubular cal 4	ml	1,0	\$ 4.174	\$ 4.173,90	
			TOTAL MATERIALES	\$ 4.173,90	
MANO DE OBRA					
PERSONAL	UNIDAD	CANTIDAD	PRECIO UNITARIO	PRECIO TOTAL	
1 Ayudante	dia	0,03	\$ 65.733	\$ 1.972,00	
			TOTAL M.O.	\$ 1.972,00	
EQUIPO Y HERRAMIENTA MENOR					
EQUIPO O HERRAMIENTA	UNIDAD	CANTIDAD	PRECIO UNITARIO	PRECIO TOTAL	
HERRAMIENTA MENOR	% MO	10%	\$ 1.972,00	\$ 197,20	
			TOTAL HERRAMIENTA	\$ 197,20	
COSTO DIRECTO				\$ 6.343,10	
ADMINISTRACIÓN	29%			\$ 1.840,00	
IMPREVISTOS	0%			\$ -	
UTILIDAD	5%			\$ 317,16	
IVA SOBRE UTILIDAD				\$ -	
COSTO TOTAL				\$ 8.500	

NP2	Suministro tubería corrugada PVC-S de 305 mm (12"), incluye manejo de aguas en zanja.			ml	
MATERIALES					
MATERIAL	UNIDAD	CANTIDAD	PRECIO UNITARIO	PRECIO TOTAL	
Tubería PVC 12"	ml	1,0	\$ 89.664	\$ 89.663,81	
			TOTAL MATERIALES	\$ 89.663,81	
TRANSPORTE					
PERSONAL	UNIDAD	CANTIDAD	PRECIO UNITARIO	PRECIO TOTAL	
Camioneta	dia	0,17	\$ 300.000	\$ 50.000,00	
			TOTAL M.O.	\$ 50.000,00	
EQUIPO Y HERRAMIENTA MENOR					
EQUIPO O HERRAMIENTA	UNIDAD	CANTIDAD	PRECIO UNITARIO	PRECIO TOTAL	
HERRAMIENTA MENOR	% MO	5%	\$ 50.000,00	\$ 2.500,00	
			TOTAL HERRAMIENTA	\$ 2.500,00	
COSTO DIRECTO				\$ 142.163,81	
ADMINISTRACIÓN	29%			\$ 41.228,00	
IMPREVISTOS	0%			\$ -	
UTILIDAD	5%			\$ 7.108,19	
IVA SOBRE UTILIDAD				\$ -	
COSTO TOTAL				\$ 190.500,0	

NP3

ANALISIS DE PRECIOS UNITARIOS NUEVOS ITEMS CONTRATO 0302 DE 2023				
Excavación manual en terreno humedo enraizado y con presencia de agua.				m3
MATERIALES				
MATERIAL	UNIDAD	CANTIDAD	PRECIO UNITARIO	PRECIO TOTAL
			TOTAL MATERIALES	\$ -
MANO DE OBRA				
PERSONAL	UNIDAD	CANTIDAD	PRECIO UNITARIO	PRECIO TOTAL
CUADRILLA AA TIPO 4 (1 OFICIAL + 4 AYUDANTE) (Albañileria)	dia	0,15	\$ 319.895	\$ 46.553,29
			TOTAL M.O.	\$ 46.553,29
EQUIPO Y HERRAMIENTA MENOR				
EQUIPO O HERRAMIENTA	UNIDAD	CANTIDAD	PRECIO UNITARIO	PRECIO TOTAL
HERRAMIENTA MENOR	%MO	5%	\$ 46.553,29	\$ 2.327,66
			TOTAL HERRAMIENTA	\$ 2.327,66
COSTO DIRECTO				\$ 48.880,95
ADMINISTRACIÓN	29%			\$ 14.175,00
IMPREVISTOS	0%			\$ -
UTILIDAD	5%			\$ 2.444,05
IVA SOBRE UTILIDAD				\$ -
COSTO TOTAL				\$ 65.500

NP4

Desvio de Aguas				Gl
MATERIALES				
MATERIAL	UNIDAD	CANTIDAD	PRECIO UNITARIO	PRECIO TOTAL
Estopa de polipropileno 5 usos	un	30,000	150	\$ 4.500,00
			TOTAL MATERIALES	\$ 4.500
MANO DE OBRA				
PERSONAL	UNIDAD	CANTIDAD	PRECIO UNITARIO	PRECIO TOTAL
CUADRILLA AA TIPO 4 (1 OFICIAL + 4 AYUDANTE) (Albañileria)	dia	2,32	\$ 319.895	\$ 741.982,54
			TOTAL M.O.	\$ 741.982,54
EQUIPO Y HERRAMIENTA MENOR				
EQUIPO O HERRAMIENTA	UNIDAD	CANTIDAD	PRECIO UNITARIO	PRECIO TOTAL
HERRAMIENTA MENOR	%MO	5%	\$ 741.982,54	\$ 37.099,13
			TOTAL HERRAMIENTA	\$ 37.099,13
COSTO DIRECTO				\$ 783.581,67
ADMINISTRACIÓN	29%			\$ 227.239,00
IMPREVISTOS	0%			\$ -
UTILIDAD	5%			\$ 39.179,08
IVA SOBRE UTILIDAD				\$ -
COSTO TOTAL				\$ 1.050.000,00

ANALISIS DE PRECIOS UNITARIOS NUEVOS ITEMS CONTRATO 0302 DE 2023

NP5

Sobre acarreo de material al hombro fuerte pendiente				ml	
MATERIALES					
MATERIAL	UNIDAD	CANTIDAD	PRECIO UNITARIO	PRECIO TOTAL	
				\$ -	
			TOTAL MATERIALES	\$0	
TRANSPORTE					
Vehiculo	UNIDAD	CANTIDAD	PRECIO UNITARIO	PRECIO TOTAL	
Vehiculo tipo turbo	dia	0,01	\$ 461.664,47	\$ 3.693,32	
			TOTAL M.O.	\$ 3.693,32	
MANO DE OBRA					
PERSONAL	UNIDAD	CANTIDAD	PRECIO UNITARIO	PRECIO TOTAL	
CUADRILLA AA TIPO 4 (1 OFICIAL + 4 AYUDANTE) (Albañileria)	dia	0,2101	\$ 319.895	\$ 67.201,90	
			TOTAL M.O.	\$ 67.201,90	
EQUIPO Y HERRAMIENTA MENOR					
EQUIPO O HERRAMIENTA	UNIDAD	CANTIDAD	PRECIO UNITARIO	PRECIO TOTAL	
				\$ -	
			TOTAL HERRAMIENTA	\$ -	
COSTO DIRECTO				\$ 70.895,21	
ADMINISTRACIÓN	29%			\$ 20.560,00	
IMPREVISTOS	0%			\$ -	
UTILIDAD	5%			\$ 3.544,76	
IVA SOBRE UTILIDAD				\$ -	
COSTO TOTAL				\$ 95.000,00	



NP6

Rocería y Limpieza				m2	
MANO DE OBRA					
PERSONAL	UNIDAD	CANTIDAD	PRECIO UNITARIO	PRECIO TOTAL	
CUADRILLA AA TIPO 4 (1 OFICIAL + 4 AYUDANTE) (Albañileria)	dia	0,0033	\$ 319.895	\$ 1.065,12	
			TOTAL M.O.	\$ 1.065,12	
EQUIPO Y HERRAMIENTA MENOR					
EQUIPO O HERRAMIENTA	UNIDAD	CANTIDAD	PRECIO UNITARIO	PRECIO TOTAL	
HERRAMIENTA MENOR	%MO	5%	\$ 1.082,53	\$ 54,13	
			TOTAL HERRAMIENTA	\$ 54,13	
COSTO DIRECTO				\$ 1.119,24	
ADMINISTRACIÓN	29%			\$ 325,00	
IMPREVISTOS	0%			\$ -	
UTILIDAD	5%			\$ 55,96	
IVA SOBRE UTILIDAD				\$ -	
COSTO TOTAL				\$ 1.500,00	

Buen día, envío pantallazo donde ese evidencia que las facturas se encuentran en la plataforma de la DIAN.

Este documento le sirve como certificado de existencia

Eventos: FE179

Consecutivo	Fecha	Evento	Estado	Fecha generación	Acciones
ALDD14	14/12/2023 09:46 AM	Acuse de recibo de Factura Electrónica de Venta	Aprobado	14/12/2023 09:46 AM	
ALDD48	14/12/2023 03:12 PM	Recibo del bien y/o prestación del servicio	Aprobado	14/12/2023 03:12 PM	
ALDD49	14/12/2023 03:14 PM	Aceptación expresa	Aprobado	14/12/2023 03:14 PM	

EMPOCALDAS S.A. E.S.P.
EMPRESA DE OBRAS SANITARIAS DE CALDAS
ZONA OCCIDENTE

CONTRATO No.:	0302 de 2023	ACTA No.:	01 y Final	FECHA CORTE:	19 de Diciembre de 2023
OBJETO CONTRATO:	CONSTRUCCIÓN ALCANTARILLADO SECTOR PLANTA LOS CUERVOS EN EL MUNICIPIO DE CHINCHINA	FECHA INICIACIÓN:	20 de Noviembre de 2023	FECHA VENCIMIENTO:	19 de Diciembre de 2023
CONTRATISTA:	CONSTRUCCION Y AMBIENTAL S.A.S	PRORROGA:	N/A	VALOR ADICION:	\$
		SUPERVISOR:	INGENIERO DE ZONA	FECHA:	Octubre 1 de 2023

ITEM	DESCRIPCION	UNID	CONTRATARIO		VR. TOTAL	PRESENTE ACTA		ACUMULADO PRESENTE ACTA	
			CANTIDAD	VR. UNITARIO		CANTIDAD	VR. PARCIAL	CANTIDAD	VR. TOTAL
1.-	PRELIMINARES								
1.1	Localización y replanteo de redes (Incl levantamiento del sector y plano record)	mts	96,0	\$ 8.217	\$ 788.832	108,00	\$ 887.436	108,00	\$ 887.436,00
1.2	Valla alusiva a la Obra de 4 x 2m	und	1,0	\$ 1.123.599	\$ 1.123.599	1,00	\$ 1.123.599	1,00	\$ 1.123.599,00
1.3	Señalización reglamentaria Verticales en lamina soportada en base de concreto	und	0,0	\$ 235.405	\$ -	0,00	\$ -	0,00	\$ -
2.	SOBREACARREOS								
2.1	Retiro de sobrantes en vehículo Automotor	m3	0,0	\$ 59.573	\$ -	7,04	\$ 419.394	7,04	\$ 419.394,00
3	EXCAVACIONES								
3.1	Excavaciones en zanja - material Común 0 a 2 m	m3	138,2	\$ 37.599	\$ 5.197.686	0,00	\$ -	0,00	\$ -
3.2	Excavaciones en Material Conglomerado	m3	20,0	\$ 26.892	\$ 537.840	0,00	\$ -	0,00	\$ -
4	RELLENOS COMPACTADOS								
4.1	Rellenos compactos con material seleccionado de excavación	m3	138,2	\$ 33.836	\$ 4.677.489	121,95	\$ 4.126.300	121,95	\$ 4.126.300,00
4.2	Rellenos compactos con material común de cantera prestamo	m3	10,0	\$ 91.084	\$ 910.840	0,00	\$ -	0,00	\$ -
5	SUSTITUCIONES- BASES Y SUBBASES COMPACTOS								
5.1	Sustitución en arena limpia para tuberías	m3	24,0	\$ 173.086	\$ 4.154.064	0,00	\$ -	0,00	\$ -
6	ALCANTARILLADOS								
6.1	Instalación tubería corrugada PVC-S de 305 mm (12"), incluye manejo de aguas en zanja.	ml	96,0	\$ 33.968	\$ 3.260.928	104,20	\$ 3.539.466	104,20	\$ 3.539.466,00
6.2	Empalmes a Cámaras d=1,20 m	Und	1,0	\$ 129.033	\$ 129.033	3,00	\$ 387.099	3,00	\$ 387.099,00
6.3	Cámara de caída D=1,2 H=3,04, espesor de pared e=0,20 con colchón de piedra pegada e=40cm y boquilla	ml	6,0	\$ 910.713	\$ 5.464.278	4,95	\$ 4.508.029	4,95	\$ 4.508.029,00
6.4	Suministro e instalación de tapa con aro pozo de inspección en HD D=0,60cm	Un	3,0	\$ 987.245	\$ 2.991.735	3,00	\$ 2.991.735	3,00	\$ 2.991.735,00
6.5	Base/ cañuela cámara D=1,20 m en concreto 3000 psi	Und	3,0	\$ 772.173	\$ 2.316.519	3,00	\$ 2.316.519	3,00	\$ 2.316.519,00
6.6	Transporte de 96 m de tubería de 12" Balcazar -cuervos chinchina	glb	1,0	\$ 896.400	\$ 896.400	1,00	\$ 896.400	1,00	\$ 896.400,00
6.7	Trabajador Siso	mes	2,0	\$ 4.102.617	\$ 8.205.234	1,00	\$ 4.102.617	1,00	\$ 4.102.617,00
NP	NUEVOS ITEMS								
NP1	Suministro Transporte e instalación de Bolsa tubo en plástico Cal 4 para desvío provisional de aguas provenientes de la planta	ml		\$ 8.500		120,00	\$ 1.020.000	120,00	\$ 1.020.000,00
NP2	Suministro tubería corrugada PVC-S de 305 mm (12"), incluye manejo de aguas en zanja.	ml		\$ 190.500		6,00	\$ 1.143.000	6,00	\$ 1.143.000,00
NP3	Excavación manual en terreno humedo entrazado y con presencia de agua.	M3		\$ 65.500		128,99	\$ 8.448.845	128,99	\$ 8.448.845,00
NP4	Desvío de Aguas	Gl		\$ 1.050.000		1,00	\$ 1.050.000	1,00	\$ 1.050.000,00
NP5	Sobre acarreo de material al hombro fuerte pendiente	m3/mm		\$ 95.000		9,41	\$ 893.950	9,41	\$ 893.950,00
NP6	Rocería y Limpieza	m2		\$ 1.500		216,00	\$ 324.000	216,00	\$ 324.000,00
COSTO DE OBRA							\$ 40.654.477		\$ 38.178.389

COSTO DIRECTO	\$ 30.339.162
ADMINISTRACION	\$ 8.798.357
IMPREVISTOS	\$ -
UTILIDAD	\$ 1.516.958
TOTAL	\$ 40.654.477

COSTO TOTAL OBRAS CIVILES	\$ 38.178.389
---------------------------	---------------

SON: TREINTA Y OCHO MILLONES CIENTO SETENTA Y OCHO MIL TRESCIENTOS OCHENTA Y NUEVE PESOS

Juan Carlos Gomez Mosquera

Vo. Bo.: JUAN CARLOS GOMEZ MOSQUERA
SUPERVISOR

Luis Fernando Arias Vasquez

LUIS FERNANDO ARIAS VASQUEZ
R.L CONTRATISTA

CONSTRUCCIÓN ALCANTARILLADO SECTOR PLANTA LOS CUERVOS EN EL MUNICIPIO DE CHINCHINA

Ítem:	1,1	Localizacion y replanteo de redes (Incl.levantamiento del sector y plano record)			Unidad:	Ml
Fecha medición	Frente	Medidas		Total medidas	Acumulado medidas	Observaciones
		Cantidad				
		20,70		20,70	20,70	Entre Empalme inicial y C1
		33,00		33,00	53,70	Entre C1 y C2
		36,30		36,30	90,00	Entre C2 y C3
		18,00		18,00	108,00	Entre C3 y Entrega
					108,00	
					108,00	
					108,00	
					108,00	
TOTAL PRE-ACTA					108,00	

Ítem:	1,2	Valla alusiva a la Obra de 4 x 2m			Unidad:	UN
Fecha medición	Frente	Medidas		Total medidas	Acumulado medidas	Observaciones
		Cantidad				
		1,00		1,00	1,00	
				0,00	1,00	
				0,00	1,00	
				0,00	1,00	
					1,00	
					1,00	
					1,00	
					1,00	
TOTAL PRE-ACTA					1,00	

Ítem:	2,1	Retiro de sobrantes en vehículo Automotor			Unidad:	M3	
Fecha medición	mas de una	Medidas		Total medidas	Acumulado medidas	Observaciones	
		Cantidad					
		2,01	1,00	1,50	3,02	3,02	Excavación C1
		2,01	1,00	1,00	2,01	5,03	Excavación C2
		2,01	1,00	1,00	2,01	7,04	Excavación C3
						7,04	
						7,04	
						7,04	
						7,04	
						7,04	
TOTAL PRE-ACTA					7,04		

Ítem:	3,1	Excavaciones en zanja - material Común 0 a 2 m			Unidad:	M3	
Fecha medición	Frente	Medidas			Total medidas	Acumulado medidas	Observaciones
		Longitud	Ancho	Alto			
					0,00	0,00	
					0,00	0,00	
					0,00	0,00	
					0,00	0,00	
						0,00	
						0,00	

Ítem:	3,2	Excavaciones en Material Conglomerado			Unidad:	M3	
Fecha medición	Mas de Una	Medidas			Total medidas	Acumulado medidas	Observaciones
		Longitud	Ancho	Altura			
					0,00	-	
					-	-	
					-	-	
					-	-	
					-	-	
					-	-	
					-	-	
					-	-	
					-	-	
					-	-	
					-	-	
					-	-	

Ítem:	4,1	Rellenos compactos con material seleccionado de excavación			Unidad:	M3	
Fecha medición	% excavación en roca del total	Medidas			Total medidas	Acumulado medidas	Observaciones
		Longitud	Ancho	Alto			
		19,90	0,90	1,60	28,66	28,66	Entre Empalme inicial y C1
		31,40	0,70	1,60	35,17	63,83	Entre C1 y C2
		34,70	0,70	1,60	38,86	102,69	Entre C2 y C3
		17,20	0,70	1,60	19,26	121,95	Entre C3 y Entrega
					-	121,95	
					-	121,95	
					-	121,95	
		TOTAL PRE-ACTA				121,95	

Ítem:	4,2	Rellenos compactos con material comun de cantera prestamo			Unidad:	M3	
Fecha medición	% excavación conglomerado del total	Medidas			Total medidas	Acumulado medidas	Observaciones
		Cantidad					
					0,00	0,00	
					0,00	0,00	
					0,00	0,00	
					0,00	0,00	
					0,00	0,00	
		TOTAL PRE-ACTA				0,00	

Ítem:	5,1	Sustitucion en arena limpia para tuberias			Unidad:	M3	
Fecha medición	Frete	Medidas			Total medidas	Acumulado medidas	Observaciones
		Longitud	Cantidad	KG/ml			
					0,00	0,00	
					0,00	0,00	
					0,00	0,00	
					0,00	0,00	
					0,00	0,00	
					0,00	0,00	
					0,00	0,00	
					0,00	0,00	
					0,00	0,00	
		TOTAL PRE-ACTA				0,00	

Ítem:	6,1	Instalacion tubería corrugada PVC-S de 305 mm (12"). Incluye manejo de aguas en zanja.			Unidad:	M3	
Fecha medición	Frete	Medidas			Total medidas	Acumulado medidas	Observaciones
		Longitud					
		19,90			19,90	19,90	Entre Empalme inicial y C1
		31,80			31,80	51,70	Entre C1 y C2
		35,10			35,10	86,80	Entre C2 y C3
		17,40			17,40	104,20	Entre C3 y Entrega
						104,20	
						104,20	
						104,20	
		TOTAL PRE-ACTA				104,20	

Ítem:	6,2	Empalmes a Cámaras d=1.20 m			Unidad:	UN	
Fecha medición	0	Medidas			Total medidas	Acumulado medidas	Observaciones
		Cantidad					
		1,00			1,00	1,00	En camara existente
		1,00			1,00	2,00	Ingreso tubería a tanque
		1,00			1,00	3,00	Salida tubería tanque existente
						3,00	
						3,00	
						3,00	
						3,00	
		TOTAL PRE-ACTA				3,00	

Ítem:	6,3	Cámara de caída D=1.2, H=3.04, espesor de pared e=0.20 con colchón de piedra pegada e=40cm y boquilla	Unidad:	ML		
Fecha medición	0	Medidas		Total medidas	Acumulado medidas	Observaciones
		Longitud				
		1,65		1,65	1,65	Camara 1
		1,70		1,70	3,35	Camara 2
		1,60		1,60	4,95	Camara 3
					4,95	
					4,95	
					4,95	
					4,95	
TOTAL PRE-ACTA				4,95		

Ítem:	6,4	Suministro e instalación de tapa con aro pozo de inspección en HD D=0.60cm para trafico pesado	Unidad:	UN		
Fecha medición	0	Medidas		Total medidas	Acumulado medidas	Observaciones
		Cantidad				
		1,00		1,00	1,00	Camara 1
		1,00		1,00	2,00	Camara 2
		1,00		1,00	3,00	Camara 3
					3,00	
					3,00	
					3,00	
					3,00	
TOTAL PRE-ACTA				3,00		

Ítem:	6,5	Base/ cañuela camara D=1.20 m en concreto 3000 psi	Unidad:	m3		
Fecha medición	0	Medidas		Total medidas	Acumulado medidas	Observaciones
		Cantidad				
		1,00		1,00	1,00	Camara 1
		1,00		1,00	2,00	Camara 2
		1,00		1,00	3,00	Camara 3
					3,00	
					3,00	
					3,00	
					3,00	
TOTAL PRE-ACTA				3,00		

Ítem:	6,6	Transporte de 96 m de tubería de 12" Belcazar -cuervos chinchina	Unidad:	Glb		
Fecha medición	0	Medidas		Total medidas	Acumulado medidas	Observaciones
		Cantidad				
		1,00		1,00	1,00	
					1,00	
					1,00	
					1,00	
					1,00	
					1,00	
					1,00	
TOTAL PRE-ACTA				1,00		

Ítem:	6,7	Trabajador Siso	Unidad:	m3		
Fecha medición	0	Medidas		Total medidas	Acumulado medidas	Observaciones
		Mes				
		1,00		1,00	1,00	
					1,00	
					1,00	
					1,00	
					1,00	
					1,00	
					1,00	
TOTAL PRE-ACTA				1,00		

Ítem:	NP1	Suministro Transporte e instalación de Bolsa tubo en plástico Cal 4 para desvío provisional de aguas provenientes de la planta	Unidad:	ML	
Fecha	n	Medidas	Total medidas	Acumulado	Observaciones

medición		Longitud	Total medidas	medidas	Observaciones
		120,00		120,00	
				120,00	
				120,00	
				120,00	
				120,00	
				120,00	
TOTAL PRE-ACTA				120,00	

Ítem:	NP2	Suministro tubería corrugada PVC-S de 305 mm (12"), incluye manejo de aguas en zanja.			Unidad:	ML
Fecha medición	0	Medidas		Total medidas	Acumulado medidas	Observaciones
		Longitud				
		6,00		6,00	6,00	
					6,00	
					6,00	
					6,00	
					6,00	
					6,00	
					6,00	
TOTAL PRE-ACTA					6,00	

Ítem:	NP3	Excavación manual en terreno húmedo enraizado y con presencia de agua.			Unidad:	ML	
Fecha medición	0	Medidas		Total medidas	Acumulado medidas	Observaciones	
		Longitud					
		19,90	0,90	1,60	28,66	28,66	Entre Empalme inicial y C1
		31,40	0,70	1,60	35,17	63,83	Entre C1 y C2
		34,70	0,70	1,60	38,86	102,69	Entre C2 y C3
		17,20	0,70	1,60	19,26	121,95	Entre C3 y Entrega
		2,01	1,00	1,50	3,02	124,97	Excavación C1
		2,01	1,00	1,00	2,01	126,98	Excavación C2
		2,01	1,00	1,00	2,01	128,99	Excavación C3
						128,99	
TOTAL PRE-ACTA					128,99		

Ítem:	NP4	Desvío de Aguas			Unidad:	GL
Fecha medición	0	Medidas		Total medidas	Acumulado medidas	Observaciones
		Cantidad				
		1,00		1,00	1,00	
				0,00	1,00	
				0,00	1,00	
					1,00	
TOTAL PRE-ACTA					1,00	

Ítem:	NP5	Sobre acarreo de material al hombro fuerte pendiente			Unidad:	ML	
Fecha medición	0	Medidas		Total medidas	Acumulado medidas	Observaciones	
		M3	Arena /M3				
		0,80	0,85	1,20	0,82	0,82	Arena Camara 1 Base y cañuela
		0,80	0,55	1,20	0,53	1,35	Gravilla Camara 1 Base y Cañuela
		1,44	0,85	1,20	1,46	2,81	Arena Camara 1 Cuerpo Camara
		1,44	0,55	1,20	0,95	3,76	Gravilla Camara 1 Cuerpo Cámara
		0,80	0,85	0,90	0,62	4,38	Arena Camara 2 Base y cañuela
		0,80	0,55	0,90	0,40	4,78	Gravilla Camara 2 Base y Cañuela
		1,48	0,85	0,90	1,13	5,91	Arena Camara 2 Cuerpo Camara
		1,48	0,55	0,90	0,73	6,64	Gravilla Camara 2 Cuerpo Cámara
		0,80	0,85	0,90	0,62	7,26	Arena Camara 3 Base y cañuela
		0,80	0,55	0,90	0,40	7,66	Gravilla Camara 3 Base y Cañuela
		1,39	0,85	0,90	1,06	8,72	Arena Camara 3 Cuerpo Camara
		1,39	0,55	0,90	0,69	9,41	Gravilla Camara 3 Cuerpo Cámara
						9,41	
						9,41	
						9,41	
						9,41	
TOTAL PRE-ACTA					9,41		

Ítem:	NP6	Rocería y Limpieza			Unidad:	m2
Fecha	n	Medidas		Total medidas	Acumulado	Observaciones

medición	Longitud	Ancho	costo medidas	medidas	costo medidas
	108,00	2,00	216,00	216,00	
			0,00	216,00	
			0,00	216,00	
				216,00	
	TOTAL PRE-ACTA			216,00	

Buen día, envío pantallazo donde ese evidencia que las facturas se encuentran en la plataforma de la DIAN.

Este documento le sirve como certificado de existencia

Eventos: FE179

Consecutivo	Fecha	Evento	Estado	Fecha generación	Acciones
ALDD14	14/12/2023 09:46 AM	Acuse de recibo de Factura Electrónica de Venta	Aprobado	14/12/2023 09:46 AM	ⓘ
ALDD48	14/12/2023 03:12 PM	Recibo del bien y/o prestación del servicio	Aprobado	14/12/2023 03:12 PM	ⓘ
ALDD49	14/12/2023 03:14 PM	Aceptación expresa	Aprobado	14/12/2023 03:14 PM	ⓘ



GESTIÓN DE CONTRATACIÓN

LISTA DE CHEQUEO PAGO DE ACTAS - CONTRATO DE OBRA

F-GC-22
Versión 11
2022-08-03

# CONTRATO Y AÑO	302/2023	Acta N°	1 FINAL	1. VALOR INICIAL (incluido AIU e IVA)	40.654.477
CONTRATISTA	CONSTRUCCION Y AMBIENTAL S.A.S			2. VALOR ADICION	0
NIT O CC:	901.483.663-3			3. VALOR TOTAL (1+2)	40.654.477
CDP (#, rubro y fecha)	20230909 DEL 15 DE NOVIEMBRE DE 2023			4. VALOR ACTAS ANTERIORES (-)	0
RP (#, rubro y fecha)	1129 del 16 de NOVIEMBRE de 2023			5. VALOR PRESENTE ACTA (-)	38.178.389
OBJETO DEL CONTRATO:	CONSTRUCCIÓN ALCANTARILLADO SECTOR PLANTA LOS CUERVOS EN EL MUNICIPIO DE CHINCHINA				
TIPO DE RECURSOS	EMPRESTITO DAVIVIENDA \$22.000 MILLONES	CENTRO DE COSTOS y PROCEDIMIENTO		6. VALOR SIN EJECUTAR (3 - 4 - 5)	2.476.088
DOCUMENTO VERIFICADOS					
1- Autoliquidaciones en Salud, Pensiones y Riesgos profesionales del personal empleado en la obra y del contratista (Personas naturales) o Certificado de Cumplimiento del Artículo 50 de la Ley 789/02 (Personas jurídicas).					# FOLIOS
2- Pagos SENA e ICBF, cuando aplique.					
3- Pagos al FIC					
4- Factura (Régimen Común) o Factura equivalente (régimen simplificado).					
5- Informe de actividades o Bitácora.					
6- Copia de las planillas de pago con firma de los trabajadores.					
7- Informe de Interventoría y certificado. Formato F-GC-20					
8- Ensayos de densidad.					
9- Diseño de Mezclas.					
10- Ensayo de resistencia de concreto o ensayo de viguetas en pavimentos.					
11- Trazabilidad de la tubería (Formato F-GC-79 para tubería de Acueducto y F-AL-07 para tubería de alcantarillado, según aplique)					
12- Actas de visita de acometidas. Formato F-AC-51					
13- Actas de finalización de obras de acometidas. Formato F-AC-52 (Sólo aplica para el acta final)					
14- Distribución por centro de costos. Formato F-GF-32 - Copia de este formato se debe entregar en Planeación y Proyectos (firma de recibido)					
15- Acta parcial o final del contrato.					
16- Certificado de existencia de factura electrónica como título valor					

Nota: Si pasados tres (3) días después del recibo de esta documentación el Supervisor del contrato no presenta correcciones, quedará en firme y será subida al SECOP.

Secretaría General CERTIFICA que el Supervisor del Contrato entregó la documentación para ser archivada en la carpeta correspondiente.

Andrés Felipe Giraldo R.
NOMBRE DE QUIÉN RECIBE

Andrés G.
FIRMA

DOCUMENTOS ANEXOS CON DESTINO A TESORERÍA	
Factura original o Documento equivalente	✓
Acta parcial o final del contrato.	✓
Informe de Interventoría y certificado. Formato F-GC-20	✓
Distribución por centro de costos. Formato F-GF-32	✓
Autoliquidaciones en Salud, Pensiones y Riesgos profesionales del personal empleado en la obra y del contratista (Personas naturales) o Certificado de Cumplimiento del Artículo 50 de la Ley 789/02 (Personas jurídicas)	✓
Copia del registro presupuestal	✓

Fecha de presentación

21/12/23

DATOS DEL SUPERVISOR		
FRANCISO JAVIER GOMEZ SANCHEZ	INGENIERO DE ZONA EMPOCALDAS SA E.S.P	
NOMBRE	CARGO	

DATOS PARA LA TRANSFERENCIA DE PAGOS		
108900068003	AHORROS	DAVIVIENDA
CUENTA	TIPO DE CUENTA	BANCO

Andrés G.
21/12