



F-GC-20
Versión 3
Junio 2019

GESTIÓN DE CONTRATACIÓN

INFORME DE SUPERVISIÓN CONTRATOS DE OBRA CIVIL

Informe Número	06	Fecha del informe	12/11/2021	Acta parcial	X	Acta final	
----------------	----	-------------------	------------	--------------	---	------------	--

Número del contrato	0272 DE 2020
Objeto:	OPTIMIZACION DE REDES DE ACUEDUCTO, ALCANTARILLADO Y RECUPERACION DE LA MOVILIDAD EN EL ANILLO VIAL - SAN ISIDRO FASE I EN EL MUNICIPIO DE ANSERMA CALDAS
Nombre Contratista:	CONSORCIO REDES ANSERMA
Fecha del contrato:	31/12/2020
Plazo de ejecución:	60 DIAS CALENDARIO
Valor inicial:	\$728.739.420,00
Fecha de iniciación:	26/01/2021
Fecha de suspensión:	
Fecha de reiniciación:	
Fecha de terminación inicial:	28/03/2021
Nueva fecha de terminación:	25/11/2021
Adición (en valor):	
Prórroga (en tiempo):	225 DIAS CALENDARIO
Supervisor:	JOHANN MANUEL SABOGAL RAMIREZ

1. AVANCE DEL CONTRATO

1.1. Avance físico

Avance físico del periodo	16.21%
Avance físico Acumulado	89,39%

1.2. Informe de actividades (Se anexa resumen de ejecución de la obra)

- Excavaciones para la estructura del pavimento.
- Relleno con material base y subbase.
- Instalación de bordillos.
- Excavaciones para filtro francés.
- Instalación de filtro francés.
- Vigas de confinamiento de pavimento.
- Acero para vigas de confinamiento.
- Suministro de plástico negro para protección del tramo.

1.3. Avance en tiempo

Plazo de ejecución:	285
Tiempo total transcurrido:	266
Avance Porcentual:	89.39%

REGISTRO FOTOGRAFICO



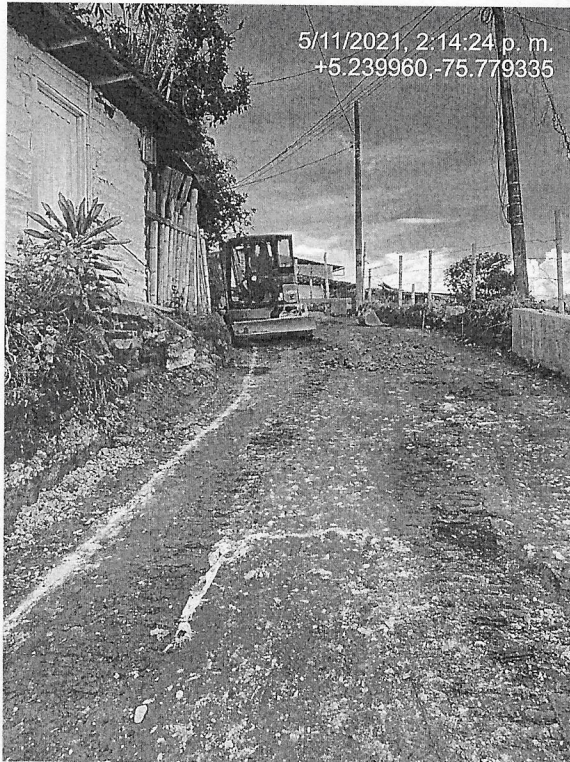

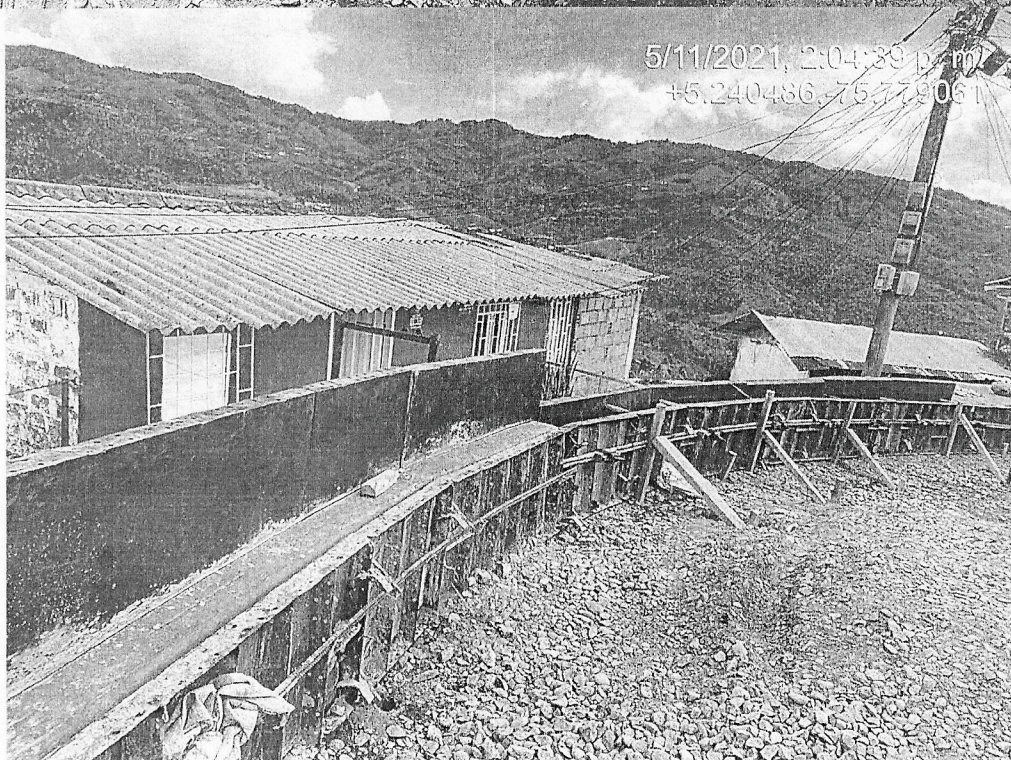
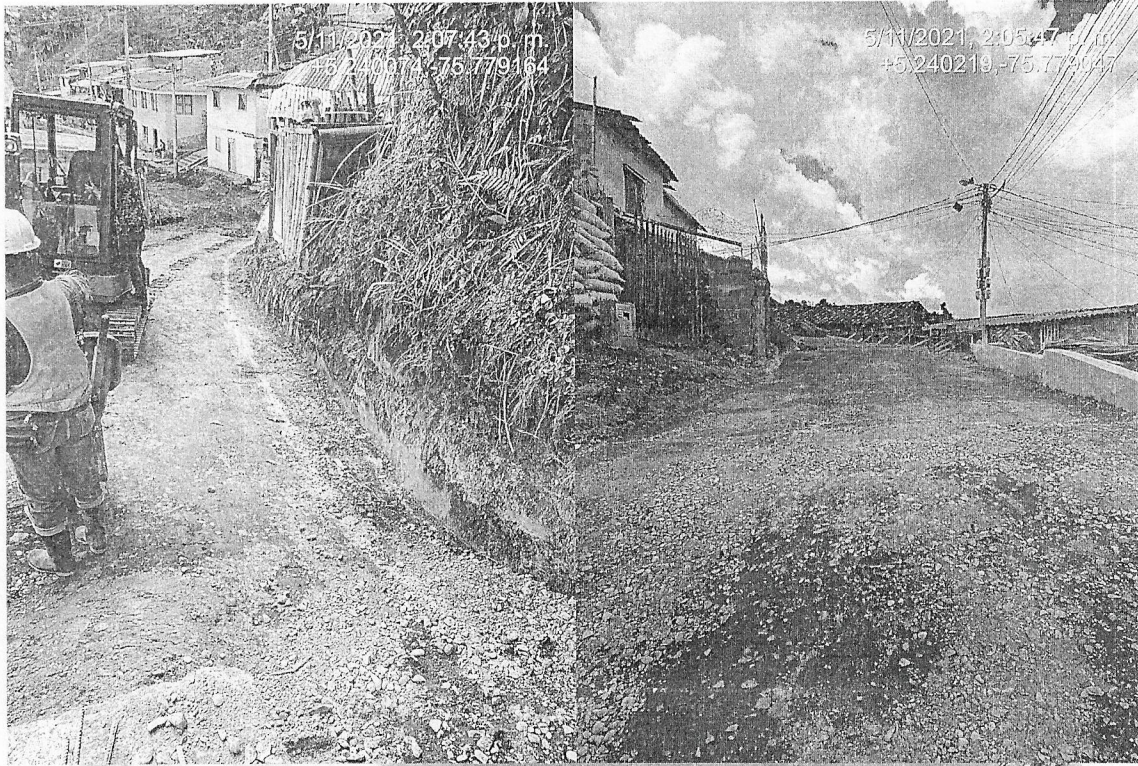



F-GC-20
Versión 3
Junio 2019

GESTIÓN DE CONTRATACIÓN

INFORME DE SUPERVISIÓN CONTRATOS DE OBRA CIVIL

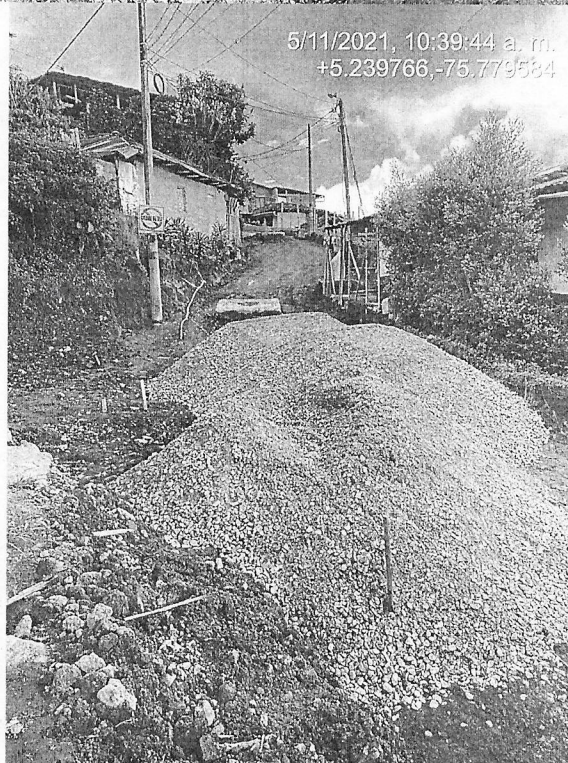

1.4. Problemáticas con la obra:

No se ha presentado problemáticas en las actividades a cobrar.

1.5. Avance financiero

Inversión Contratada:	\$728.739.420
Inversión ejecutada en el periodo:	\$118.146.827
Porcentaje ejecutado en el periodo:	16,21%
Inversión total ejecutada:	\$533.250.563
Porcentaje total ejecutado:	89,39%

2. CONTROL SOBRE PÓLIZAS VIGENTES

GARANTÍAS	ASEGURADORA	No. PÓLIZA	FECHA INICIAL	FECHA FINAL	VR ASEGURADO
Cumplimiento	Aseguradora solidaria de Colombia	730-47-994000 012040	26/01/2021	27/02/2022	\$ 218.621.826
Pago de salarios, prestaciones sociales e ind, estabilidad y calidad de la obra	Aseguradora solidaria de Colombia	730-47-994000 012040	26/01/2021	27/11/2024	\$145.747.884
Estabilidad y calidad de la obra	Aseguradora solidaria de Colombia	730-47-994000 012040	5 años a partir de la suscripción del acta de recibo y entrega final		\$145.747.884
Responsabilidad civil	Aseguradora solidaria de Colombia	730-74- 994000002463	26/01/2021	27/02/2022	\$ 218.621.826

3. CONTROL DE PAGOS DE SEGURIDAD SOCIAL DEL CONTRATISTA
ANEXO 1

4. CONTROL DE SEGURIDAD INDUSTRIAL Y DOTACIÓN

FECHA DE INSPECCIÓN	CASCO	OVEROL	GUANTES	BOTAS	CARNET	CHALECO	SEÑALIZACIÓN	CAPACITACIÓN SOBRE EL USO DE LOS EPP
38/06/2021	A	N/A	A	A	N/A	A	A	A
CONVENCIONES: A: adecuada D: deficiente N/U: No usan N/A: no aplica								



F-GC-20
Versión 3
Junio 2019

GESTIÓN DE CONTRATACIÓN

INFORME DE SUPERVISIÓN CONTRATOS DE OBRA CIVIL

5. IMPACTO SOCIAL DE LA OBRA

5.1. EMPLEOS GENERADOS

PERSONAL CONTRATISTA DE CONTRUCCIÓN		LOCAL	EXTERNA	SUBTOTAL
MANO DE OBRA NO CALIFICADA	INDÍGENAS	0	0	0
	NEGRITUDES	0	0	0
	MADRES CABEZA DE FAMILIA	0	0	0
	PERSONAL CON LIMITACIONES FISICAS	1	0	1
MANO DE OBRA CALIFICADA	INDÍGENAS	0	0	0
	NEGRITUDES	0	0	0
	MADRES CABEZA DE FAMILIA	0	0	0
	PERSONAL CON LIMITACIONES FISICAS	0	0	0
TOTALES				1



F-GC-20
Versión 3
Junio 2019

GESTIÓN DE CONTRATACIÓN

INFORME DE SUPERVISIÓN CONTRATOS DE OBRA CIVIL

6. ACTA Y MEMORIAS DE CÁLCULO DE CANTIDADES DE OBRA A PAGAR

ANEXO 2

7. DOCUMENTOS ANEXOS

DOCUMENTO	SI	N/A
Acta de entorno		X
Acta de veeduría		X
Acta de convenio de precios	X	
Plan de manejo ambiental		X
Ensayos de laboratorio		X
Acta de suspensión y reanudación		X
Bitácora de la obra	X	
Actualización de póliza de calidad o estabilidad con la fecha del acta de liquidación		
Paz y salvo de trabajo		X
Paz y salvo de contratista donde conste que pago la seguridad social integral y parafiscales de los trabajadores a cargo de la obra	X	
Relación de todas las domiciliarias que se reconstruyan en donde se indique que suscriptor el numero del contador, la dirección, la autorización del propietario para esta reposición y las cantidades de obra de cada una y el valor.		X
Memorias de cálculo de cantidades de obra a pagar	X	

JOHANN MANUEL SABOGAL RAMIREZ
Nombre supervisor

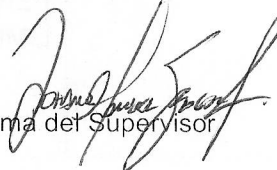
Firma del Supervisor

