

Risaralda Caldas, Octubre 29 de 2018.

Ingeniero:

SERGIO LOPERA PROAÑOS.

Jefe Depto Operación Y Mtto.,

Cordial saludo,

Por medio de la presente le informo que el día 29 de Octubre se presenta problema de alcantarillado en la carrera 4ta entre calles 11 y 12 sector Bomberos salida a Anserma, las aguas residuales que no alcanzan a evacuar afectando las viviendas ubicadas al lado izquierdo de la vía que comunica a Risaralda con el municipio de Anserma, además de esto se vienen reflejando grietas sobre el pavimento que infieren un desplazamiento del terreno justo en la zona donde el alcantarillado tiene su trazado, ésta tubería se encuentra en concreto y es de 8" pulgadas.

Con el fin de garantizar la seguridad de las personas y los bienes solicito se reponga en dicho sector la red de alcantarillado.

Por lo anterior solicito se decrete la declaratoria de ésta Emergencia presentada y se disponga de un rubro especial para atender lo mas pronto éste problema presentado.

Igualmente solicito la presencia del ingeniero de zona para que evalúe y presupueste el cambio de ese tramo que está en tubería de Cemento,

Agradezco su colaboración,

Atentamente,

FERNANDO GRAJALES OSORIO

Administrador Risaralda.

 F-AC-46 Versión 2 Enero 2018	EMPOCALDAS S.A.E.S.P SERVICIO DE ACUEDUCTO
	INFORME DE EMERGENCIAS

Seccional: RISARALDA CALDAS Fecha del informe: 29 DE OCTUBRE DE 2018

EVENTO: REPOSICIÓN DE REDES DE ALCANTARILLADO

FECHA: OCTUBRE 29 DE 2018 HORA: 04:00 PM

COMPONENTE AFECTADO: USUARIOS DEL SECTOR BOMBEROS CARRERA 4 CALLES 11 Y 12

DESCRIPCIÓN DEL DAÑO: Sobre la carrera 4 entre calles 11 Y 12 del sector Bomberos salida a Ansema, se vienen presentando procesos de socavación y formación de cárcavas bajo las viviendas ubicadas al lado de la vía, además de esto se vienen reflejando grietas sobre el pavimento que inflieren un desplazamiento del terreno justo en la zona donde el alcantarillado tiene su trazado; en 8 " pulgadas" que se encuentran en concreto. En inspección realizada por el Ingeniero de Zona Occidente sugiere la demolición y reconstrucción de 2 pozos de inspección, la reposición de 48 metros de tubería de 8" de esta forma se estaría mitigando el riesgo a la comunidad por encontrarse la tubería, la vía y las viviendas en zona de ladera.

IMPACTO O PELIGRO QUE ORIGINA EL DAÑO SOBRE LA PRESTACION DEL SERVICIO O SOBRE EL ENTORNO:

Por encontrarse las viviendas en zona de ladera y la formación de cárcavas y socavación bajo las mismas, se evidencian riesgos de deslizamientos o movimientos del terreno que podrían afectar las viviendas y la integridad de sus ocupantes.

REQUERIMIENTOS PARA REPARACION PARCIAL, O TEMPORAL O DEFINITIVA:

REPARACION PARCIAL:

Personal: No aplica. (Se hicieron reparación al interior de cámaras asegurando el encole de flujos pero se continúa con la fuga de las aguas)

Recursos Técnicos: reconstrucción de 2 pozos de inspección, la construcción, la reposición de 48 metros de tubería de 12"

Recursos económicos: SE ANEXA PRESUPUESTO REALIZADO POR EL INGENIERO DE ZONA CUYO VALOR ES DE \$ 44.963.290,00

 F-AC-46 Versión 2 Enero 2018	EMPOCALDAS S.A. E.S.P SERVICIO DE ACUEDUCTO
	INFORME DE EMERGENCIAS

REPARACION DEFINITIVA:

Personal: CONTRATISTA Y TRABAJADORES PARA LA REALIZACION DE LA OBRA

Recursos Técnicos: reconstrucción de 2 pozos de Inspección , la reposición de 48 metros de tubería de 12".

Recursos económicos: EL PRESUPUESTO PARA SOLUCIONAR DE MANERA DEFINITIVA EL PROBLEMA PRESENTADO ES DE \$ 44.963.290.00

TIEMPO ESTIMADO DE REPARACION / REHABILITACION: 45 DIAS

CONDICIONES DE ACCESO AL COMPONENTE DAÑADO: VIA VEHICULAR PRINCIPAL

REGISTRÓ FOTOGRAFICO Y/O GRAFICO DE LA SITUACION EVALUADA: SE ANEXA REGISTRO FOTOGRAFICO DE LA REPARACION ANTES Y DESPUES DEL ARREGLO .

FERNANDO GRAJALES OSORIO
Nombre del Administrador

Firma 

29/10/2018

Roundcube Webmail :: DECLARATORIA DE EMERGENCIA

DECLARATORIA DE EMERGENCIA

Asunto <fernando.grajales@empocaldas.com.co>
De <sergio.lopera@empocaldas.com.co>
Destinatario <fernando.arias@empocaldas.com.co>
Fecha 2018-10-29 17:12



• DECLARATORIA DE EMERGENCIA.pdf (279 KB)

INGENIERO BUENAS TARDES

AHI LE ENVIO LA DECLARATORIA DE LA EMERGENCIA PARA EL SECTOR BOMBEROS CIRA 4 CALLES 11 Y 12 REVISENLA Y ME DICE QUE LE CORRIJO

PARA CUANDO INICIEMOS NECESITAMOS AVISARLE A PLANEACION MUNICIPAL PARA QUE MEDIANTE DECRETO SUSPENDA EL TRAFICO PESADO EN EL SECTOR DE LAS MARGARITAS Y EN EL SECTOR LA ALSACIA. EL TRAFICO LIVIANO SI PUEDE DESVIARSE POR ALGUNOS BARRIOS DE RISARALDA.

ATTE

FERNANDO GRAJALES OSORIO
Administrador
EMPOCALDAS S. A. ESP
Risaralda Caldas
TEL. 3217588613

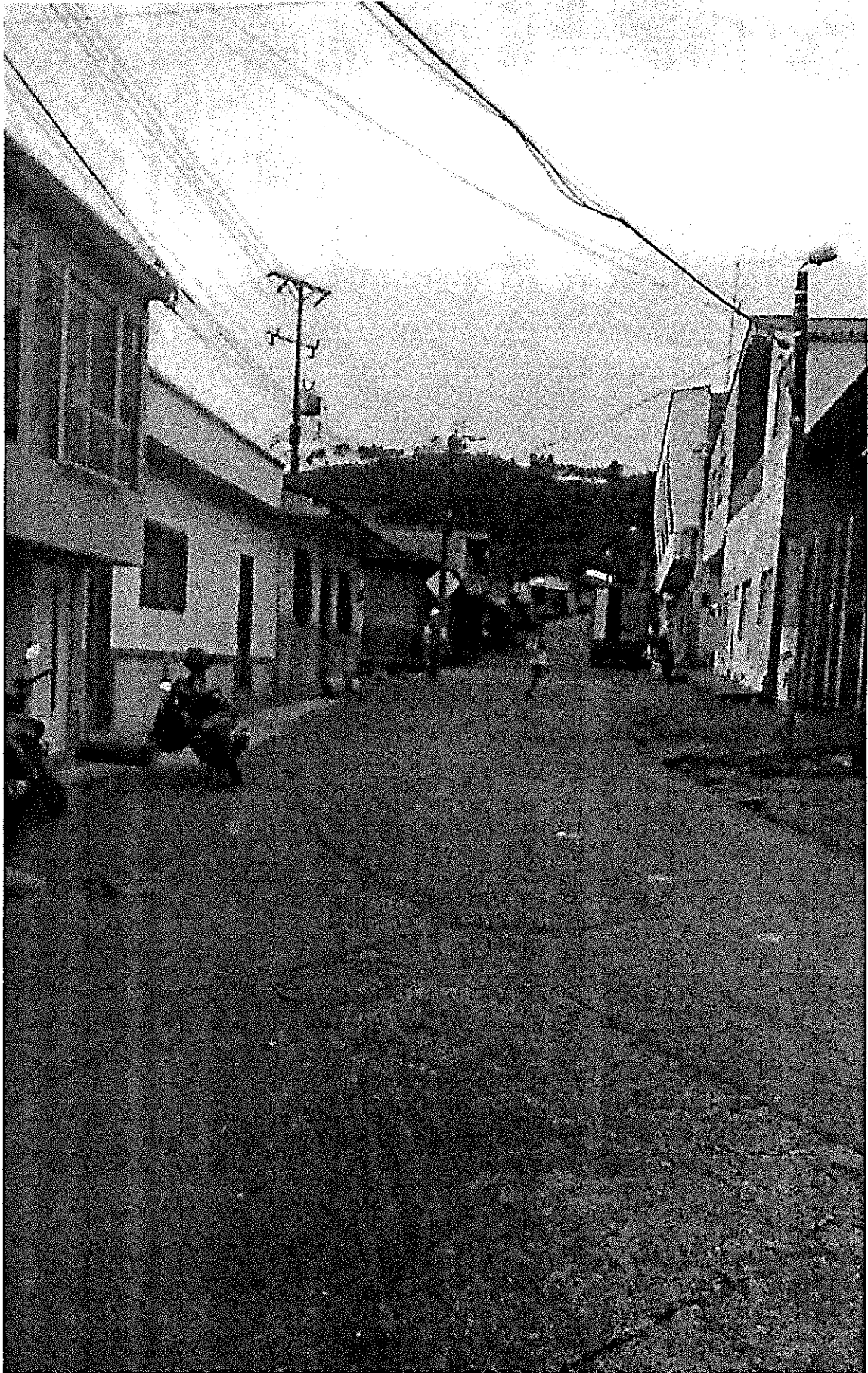

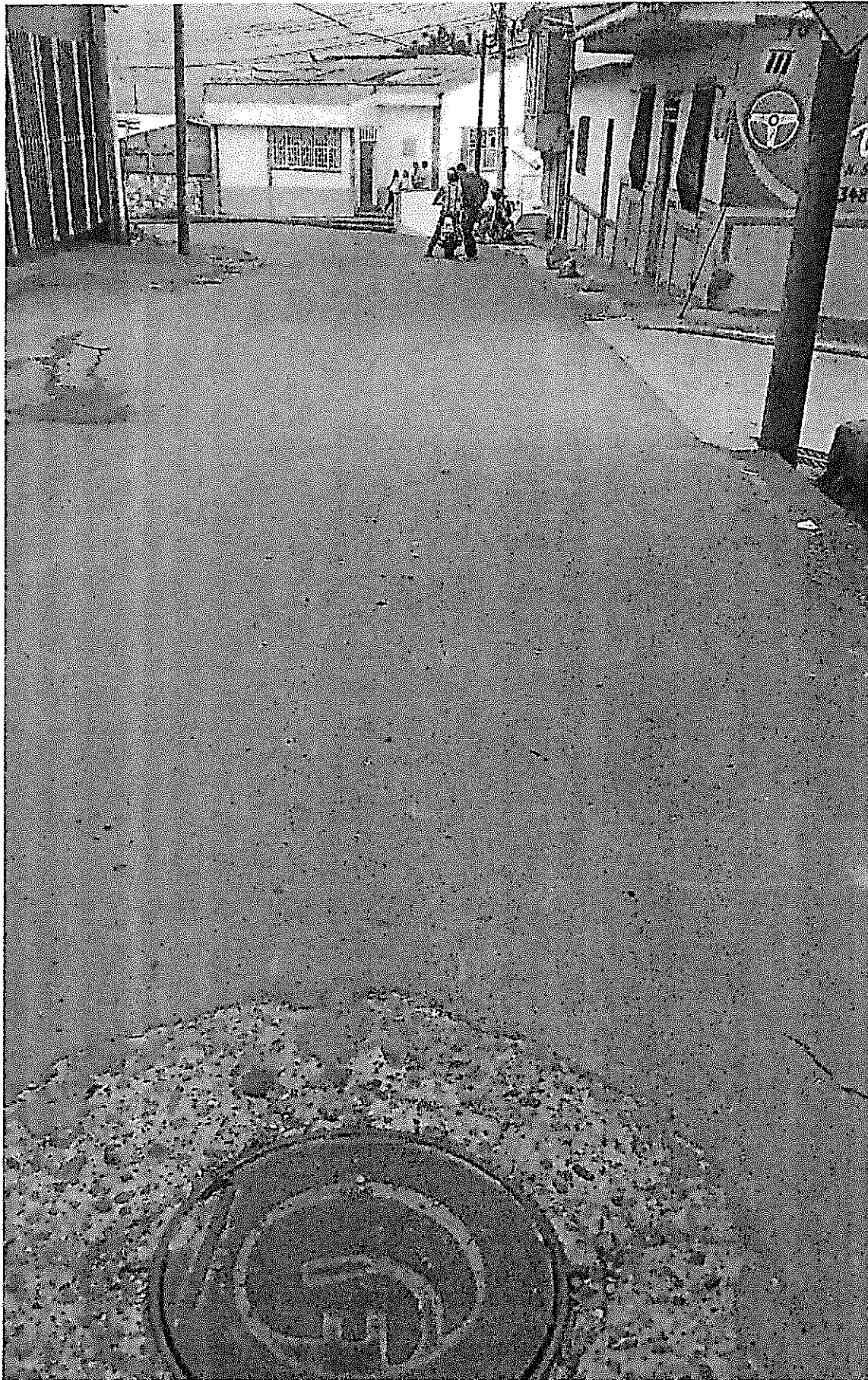

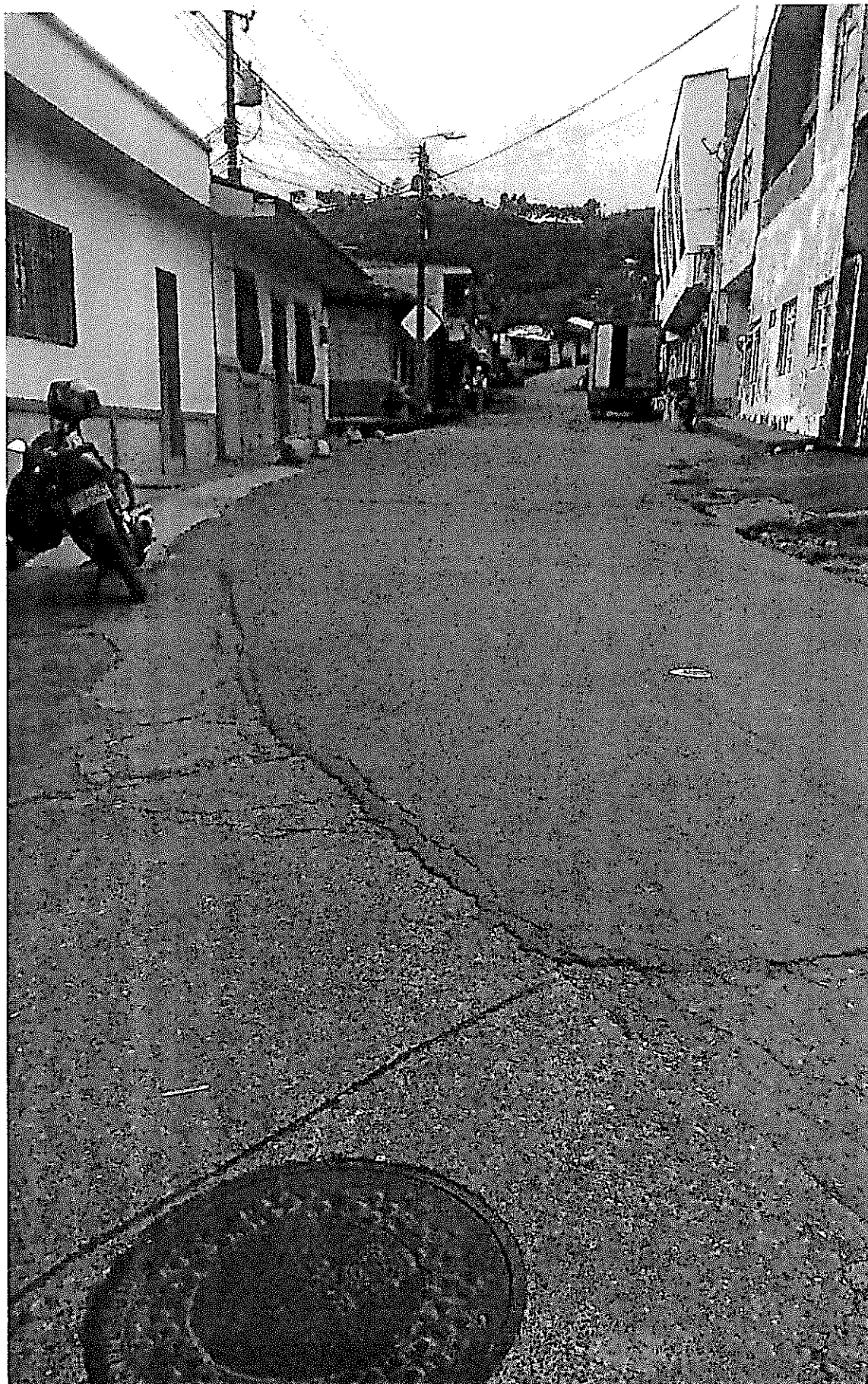

MEMORANDO

OM-2018-II-00008982

Manizales, 30 de octubre de 2018

PARA: CARLOS ARTURO AGUDELO MONTOYA
DE: DEPTO. OPERACIÓN Y MANTENIMIENTO
ASUNTO: SOLICITUD DECLARACION EMERGENCIA RISARALDA

Se recibido oficio e informe del señor administrador de la seccional de Risaralda, donde manifiesta que se presenta problema de alcantarillado en la carrera 4ta entre calles 11 y 12 sector Bomberos salida a Anserma, las aguas residuales que no alcanzan a evacuar afectando las viviendas ubicadas al lado izquierdo de la vía que comunica a Risaralda con el municipio de Anserma, además de esto viene reflejando grietas sobre el pavimento que infieren un desplazamiento del terreno justo en la zona donde el alcantarillado tiene su trazado, esta tubería se encuentra en concreto y es de 8". Con el fin de garantizar la seguridad de las personas y los bienes solicito se reponga en dicho sector la red de alcantarillado. Por lo anterior solicito se decrete la declaratoria de emergencia presentada y se disponga de un rubro especial para atender los más pronto este problema presentado. Igualmente solicito la presencia del ingeniero de zona para que evalúe y presupueste el cambio del ese tramo que está en tubería de cemento.

Es por lo anterior que solicito se declare la situación de emergencia en la seccional de Risaralda.

Atentamente,
Reservado Para Firma Mecánica
SERGIO HÚMBERTO LOPERA PROAÑOS
Jefe Depto Operación y Mantenimiento

Proyectó: Sergio Humberto Lopera Proaños