	GESTIÓN DE CONTRATACIÓN		F-GC-22 Versión 11 2022-08-03
	LISTA DE CHEQUEO PAGO DE ACTAS - CONTRATO DE OBRA		

# CONTRATO Y AÑO	309 DE NOVIEMBRE 28 DE 2023	Acta N°	2-FINAL	1. VALOR INICIAL (incluido AIU e IVA)	\$	226.539.560,00
CONTRATISTA	CARLOS ALBERTO VALENCIA MARQUEZ			2. VALOR ADICION	\$	-
NIT O CC:	16.078.315			3. VALOR TOTAL (1+2)	\$	226.539.560,00
CDP (#, rubro y fecha)	2024256 DE ENERO 19 DEL 2024.			4. VALOR ACTAS ANTERIORES (-)	\$	96.496.370,00
RP (#, rubro y fecha)	2024271 DEL 19 DE ENERO DE 2024.			5. VALOR PRESENTE ACTA (-)	\$	129.983.748,00
				6. VALOR POR EJECUTAR (3 - 4 - 5)	\$	59.442,00
OBJETO DEL CONTRATO:	"OBRAS COMPLEMENTARIAS POR LA REPOSICION DE ALCANTARILLADO Y ACUEDUCTO CARRERA 5 ENTRE CALLES 7 A LA 8 SECTOR PALENQUE EN EL MUNICIPIO DE SALAMINA CALDAS"					
TIPO DE RECURSOS	PROPIOS	CENTRO DE COSTOS y PROCEDIMIENTO				

DOCUMENTO VERIFICADOS		✓	# FOLIOS
1- Autoliquidaciones en Salud, Pensiones y Riesgos profesionales del personal empleado en la obra y del contratista (Personas naturales) o Certificado de Cumplimiento del Artículo 50 de la Ley 789/02 (Personas jurídicas).	X		
2- Pagos SENA e ICBF, cuando aplique.	N/A		
3- Pagos al FIC	X		
4- Factura (Régimen Común) o Factura equivalente (régimen simplificado).	X		
5- Informe de actividades o Bitácora.	X		
6- Copia de las planillas de pago con firma de los trabajadores.	X		
7- Informe de Interventoría y certificado. Formato F-GC-20	X		
8- Ensayos de densidad.	X		
9- Diseño de Mezclas.	X		
10- Ensayo de resistencia de concreto o ensayo de viguetas en pavimentos.	X		
11- Trazabilidad de la tubería (Formato F-GC-79 para tubería de Acueducto y F-AL-07 para tubería de alcantarillado, según aplique)	N/A		
12- Actas de visita de acometidas. Formato F-AC-51			N/A
13- Actas de finalización de obras de acometidas. Formato F-AC-52 (Sólo aplica para el acta final)			N/A
14- Distribución por centro de costos. Formato F-GF-32 - Copia de este formato se debe entregar en Planeación y Proyectos (firma de recibido)	X		
15- Acta parcial o final del contrato.	X		
16- Certificado de existencia de factura electrónica como título valor	X		

Nota: Si pasados tres (3) días después del recibo de esta documentación el Supervisor del contrato no presenta correcciones, quedará en firme y será subida al SECOP.

Secretaría General CERTIFICA que el Supervisor del Contrato entregó la documentación para ser archivada en la carpeta correspondiente.

Andrés Felipe Giraldo R.
NOMBRE DE QUIEN RECIBE

Andrés G.
FIRMA

DOCUMENTOS ANEXOS CON DESTINO A TESORERÍA		✓
Factura original o Documento equivalente	X	
Acta parcial o final del contrato.	X	
Informe de Interventoría y certificado. Formato F-GC-20	X	
Distribución por centro de costos. Formato F-GF-32	X	
Autoliquidaciones en Salud, Pensiones y Riesgos profesionales del personal empleado en la obra y del contratista (Personas naturales) o Certificado de Cumplimiento del Artículo 50 de la Ley 789/02 (Personas jurídicas)	X	
Copia del registro presupuestal	X	

Fecha de presentación

22/02/24

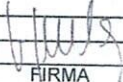
DATOS DEL SUPERVISOR		
JUAN CARLOS GOMEZ MOSQUERA	SUPERVISOR CENTRO NORTE	
NOMBRE	CARGO	
		FIRMA

DATOS PARA LA TRANSFERENCIA DE PAGOS		
0550488419437436	AHORROS	DAVIVIENDA
CUENTA	TIPO DE CUENTA	BANCO

Handwritten note:
22/02/24
A.P.

DATOS GENERALES DEL APORTANTE

Identificación	dv	Razon Social	Clase Aportante	Sucursal Principal	Direccion	Ciudad-Departamento	Teléfono	Exonerado SENA e ICBF
CC. 16078315		VALENCIA MARQUEZ CARLOS ALBERTO	B - MENOS DE 200 COTIZANTES	CALDIS	CRA 24 27 40	MANIZALES-CALDAS	6902266	SI

DATOS GENERALES DE LA LIQUIDACION

Perigo	Salud	Pago	Clave	Tipo	Fecha	Pago	Valor
2023-12	2024-01	363945981	9460767424	E	2024/01/05	2023/12/27	\$1.454.500

LIQUIDACION DETALLADA DE APORTES

No.	Identificación	Nombre	NOVEDADES	PENSIÓN		SALUD		CCF	RIESGOS		PARAFISCALES				
				Código	Días	Código	Días		Código	Días		Tarifa	Días		
SUCURSAL - CALDAS (13 Afiliados)															
Centro de Trabajo: SALAMINA (13 Afiliados)															
Ciudad: MANIZALES Dentro: CALDAS (13 Afiliados)															
1	CC	15958702	ARIAS GONZALEZ LUIS ERNESTO		25-14	30	EP5037	30	CCF11	30	14-11	30	6.960%	30	SI
2	CC	15961900	CARDONA AGUILINA JORGE OSCAR		25-14	30	EP5041	30	CCF11	30	14-11	30	6.960%	30	SI
3	CC	100775078	CRISTIANES FLOREZ LUIS MIGUEL		23030	30	EP5037	30	CCF11	30	14-11	30	6.960%	30	SI
4	CC	15962877	CORRALES UNIBE RODOLFO	X	23030	19	EP5037	19	CCF11	19	14-11	19	6.960%	19	SI
5	CC	15957783	CORREA AMEN JOSE GUILLERMO	X	25-14	19	EP5037	19	CCF11	19	14-11	19	6.960%	19	SI
6	CC	1059814870	SALGADO GARCIA JUAN MANUEL		23030	30	EP5037	30	CCF11	30	14-11	30	6.960%	30	SI
7	CC	100285755	GALVIS IDHH FREDY	X	23020	1	EP5041	1	CCF11	1	14-11	1	6.960%	1	SI
8	CC	15942724	GA PINEDA DAVID FELIPE	X	23030	30	EP5037	30	CCF11	30	14-11	30	6.960%	30	SI
9	CC	100287596	GRALDO MONTES JUAN JOSE	X	23030	19	EP5037	19	CCF11	19	14-11	19	6.960%	19	SI
10	CC	1002938522	GUARZ REDDYA STEVEN ANDRES	X	23030	19	EP5037	19	CCF11	19	14-11	19	6.960%	19	SI
11	CC	15942045	JARAMILLO OSCORIO OSCAR ALBERTO		23030	19	EP5037	19	CCF11	19	14-11	19	6.960%	19	SI
12	CC	110549957	PARRA YATE CARLOS AUGUSTO	X	23030	30	EP5041	30	CCF11	30	14-11	30	6.960%	30	SI
13	CC	1059817048	SANTAMARIA BLANCOY DANIEL FOUNAZO		23030	30	EP5041	30	CCF11	30	14-11	30	6.960%	30	SI
Total Afiliados (13)															

DATOS GENERALES DEL APORTANTE

Identificación	dv	Razon Social	Clase Aportante	Sucursal Principal	Direccion	Ciudad-Departamento	Teléfono	Exonerado SENA e ICBF
CC 16078315		VALENCIA MARQUEZ CARLOS ALBERTO	B - MENOS DE 200 COTIZANTES	CALDAS	CRA 24 27 40	MANIZALES-CALDAS	8902266	S

DATOS GENERALES DE LA LIQUIDACION

Periodo	Clave	Planilla	Planilla	Tipo	Fecha	Pago	Pago	Valor
2023-12	2024-01	363965981	9460767424	E	2024/01/05	2023/12/27	BANCO DANVIERDA	\$3,664,500

RESUMEN DE PAGO

RIESGO	CODIGO	NIT	DV	AFILIADOS	VALOR LIQUIDADO	INTERESES MORA	SALDOS E INCAPACIDADES	VALOR A PAGAR
AFP (ADMINISTRADORAS: 3)				13	\$1,893,400	\$0	\$0	\$1,893,400
COLPENSIONES	25-14	900,336,004	7	3	\$488,800	\$0	\$0	\$488,800
PORVENIR	230301	800,224,808	8	9	\$1,398,400	\$0	\$0	\$1,398,400
PROTECCION	230201	800,229,739	0	1	\$6,200	\$0	\$0	\$6,200
ARL (ADMINISTRADORAS: 1)				13	\$824,300	\$0	\$0	\$824,300
ARL SUJRA	14-11	890,903,790	5	13	\$824,300	\$0	\$0	\$824,300
CCF (ADMINISTRADORAS: 1)				13	\$473,400	\$0	\$0	\$473,400
CONFAMILIARES	CCF11	890,806,490	5	13	\$473,400	\$0	\$0	\$473,400
EPS (ADMINISTRADORAS: 3)				13	\$473,400	\$0	\$0	\$473,400
A.I.C.	EPSIC3	817,001,773	3	1	\$46,400	\$0	\$0	\$46,400
NUOVA E.P.S.	EPS037	900,156,264	2	9	\$332,600	\$0	\$0	\$332,600
NUOVA EPS MOVILIDAD	EPS041	900,156,264	2	3	\$94,400	\$0	\$0	\$94,400
TOTAL				13	\$3,664,500	\$0	\$0	\$3,664,500

DATOS GENERALES DEL APORTANTE		Razon Social		Clase Aportante		Dirección		Ciudad-Departamento		Teléfono		Exonerado SENA e ICBF	
Identificación		VALENCIA-MARQUEZ CARLOS ALBERTO		B - MENOS DE 200 COTIZANTES		CRA 24 27 40		MANIZALES-CALDAS		8902266		SI	
CC 1407815		440746315		9462713776		2024/02/06		2024/02/06		BANCO DAVIVIENDA		2024/02/06	
DATOS GENERALES DE LA LIQUIDACION		Clave		Tipo		Fecha		Pago		Dias Mora		Valor	
Período		Salud		Planilla		Planilla		Limite		Pago		Dias Mora	
2024-01		2024-02		E		E		2024/02/06		2024/02/06		D	
2024-01		2024-02		E		E		2024/02/06		2024/02/06		D	
440746315		9462713776		E		E		2024/02/06		2024/02/06		D	
440746315		9462713776		E		E		2024/02/06		2024/02/06		D	

LIQUIDACION DETALLADA DE APORTES														
EMPLEADO														
NOVEDADES														
No.	Identificación	Nombre	Ingr	Res	Ret	Dep	Dep	Dep	Dep	Dep	Dep	Dep	Dep	Dep
SUCURSAL: CALDAS (14 Afiliados)														
Centro de Trabajo: SALAMINA (14 Afiliados)														
Ciudad: MANIZALES Depto: CALDAS (14 Afiliados)														

No.	Identificación	Nombre	PENSIÓN														RIESGOS				PARAFISCALES							
			Code	Dias	Code	Dias	Code	Dias	Code	Dias	Code	Dias	Code	Dias	Code	Dias	Code	Dias	Code	Dias	Code	Dias	Code	Dias	Code	Dias		
1	EC 15918781	MARIA GONZALEZ LUIS ENRIQUE	25-14	15	EP5037	15	CCF11	15	14-11	15	6.960%	15	SI															
2	EC 15961910	CAROLINA MOLINA JORGE OSCAR	15-14	1	EP5041	1	CCF11	1	14-11	1	6.960%	1	SI															
3	CC 160728078	DIANEY FLOREZ LUIS MIGUEL	23030	12	EP5037	12	CCF11	12	14-11	12	6.960%	12	SI															
4	CC 15962877	CORRALES URIBE RODOLFO	23030	3	EP5037	3	CCF11	3	14-11	3	6.960%	3	SI															
5	CC 15957783	COTRERA MARIN JOSE GUILLERMO	23030	1	EP5041	1	CCF11	1	14-11	1	6.960%	1	SI															
6	CC 105914878	GALLEGO GARCIA JUAN MANUEL	23030	1	EP5041	1	CCF11	1	14-11	1	6.960%	1	SI															
7	CC 15962724	GIL PINEDA DAVID FELIPE	23030	1	EP5037	1	CCF11	1	14-11	1	6.960%	1	SI															
8	CC 102237596	IBRALDO MONTES JHON JORGE	23030	15	EP5037	15	CCF11	15	14-11	15	6.960%	15	SI															
9	CC 102338622	GOMEZ BEDOYA STEVEN ANDRES	23030	1	EP5037	1	CCF11	1	14-11	1	6.960%	1	SI															
10	CC 15962045	JARAMILLO OGORIO OSCAR ALBERTO	23030	1	EP5037	1	CCF11	1	14-11	1	6.960%	1	SI															
11	CC 111054297	JARBA VATE CARLOS AUGUSTO	23030	15	EP5037	15	CCF11	15	14-11	15	6.960%	15	SI															
12	CC 106178296	PIREDA SUAREZ JOHNY DANIEL	23030	1	EP5037	1	CCF11	1	14-11	1	6.960%	1	SI															
13	CC 1079813068	SANTAMARIA BLANCON DANIEL EDUARDO	23030	15	EP5041	15	CCF11	15	14-11	15	6.960%	15	SI															
14	CC 102801515	SOSA GARCIA DAVID ANDRINO	23030	1	EP5021	1	CCF11	1	14-11	1	6.960%	1	SI															
Total Afiliados (14)																												

DATOS GENERALES DEL APORTANTE

Identificación	dv	Razon Social	Clase Aportante	Sucursal Principal	Direccion	Ciudad-Departamento	Teléfono	Exonerado SEMA e ICBF
CC 16078315		VALENCIA MARQUEZ CARLOS ALBERTO	B - MENOS DE 200 COTIZANTES	CALDAS	CRA 24 27 40	MANIZALES-CALDAS	8702266	\$1

DATOS GENERALES DE LA LIQUIDACION

Periodo	Salud	Clave	Planilla	Tipo	Fecha	Pago	Valor
2024-01	2024-02	440746215	9462713776	E	2024/02/06	2024/02/06	\$1,089,500

RESUMEN DE PAGO

RIESGO	CODIGO	NIT	DV	AFILIADOS	VALOR LIQUIDADO	INTERESES MORA	SALDOS E INCAPACIDADES	VALOR A PAGAR
AFP (ADMINISTRADORAS: 2)								
COLPENSIONES	25-14	900,336,004	7	14	\$562,200	\$0	\$0	\$562,200
PORVENIR	230301	800,224,808	8	3	\$118,000	\$0	\$0	\$118,000
ARL (ADMINISTRADORAS: 1)								
ARL SUISA	14-11	890,903,790	5	11	\$444,200	\$0	\$0	\$444,200
CCF (ADMINISTRADORAS: 1)								
CONFAMILIARES	CCF11	890,806,490	5	14	\$245,300	\$0	\$0	\$245,300
EPS (ADMINISTRADORAS: 4)								
A.I.C.	EPSIC3	817,001,773	3	14	\$141,000	\$0	\$0	\$141,000
NUEVA E.P.S.	EPS037	900,156,264	2	14	\$141,000	\$0	\$0	\$141,000
NUEVA EPS MOVILIDAD	EPS041	900,156,264	2	14	\$245,300	\$0	\$0	\$245,300
SALUD TOTAL	EPS002	800,130,907	4	14	\$1,800	\$0	\$0	\$1,800
TOTAL				14	\$1,089,500	\$0	\$0	\$1,089,500



RAZON SOCIAL :	CARLOS ALBERTO VALENCIA MARQUEZ
IDENTIFICACION:	CC-16078315
COD. DEPENDENCIA O SUCURSAL:	1
NOM. DEPENDENCIA O SUCURSAL:	independiente
FECHA GENERACION REPORTE:	2023-12-27
FECHA LIMITE DE PAGO:	2024-01-05
FECHA DE PAGO:	2023-12-28
ENTIDAD DE PAGO:	BANCO DAVIVIENDA
PERIODO PENSION:	2023-12
PERIODO SALUD:	2023-12
NUMERO PLANILLA:	28524917
TOTAL COTIZANTES:	1
REFERENCIA DE PAGO (PIN):	28524917
TIPO DE PLANILLA:	I

CODIGO ENTIDAD	NIT	NOMBRE	NUMERO AFILIADOS	IBC	FONDO SOLIDARIDAD	FONDO SUBSISTENCIA	TOTAL INTERESES	VALOR PAGAR SIN INTERESES	VALOR PAGAR
EPS010	800088702	EPS SURA	1	\$ 2.400.000	\$ 0	\$ 0	\$ 0	\$ 300.000	\$ 300.000
25-14	900336004	COLPENSIONES	1	\$ 2.400.000	\$ 0	\$ 0	\$ 0	\$ 384.000	\$ 384.000
14-11	890903790	ARL SURA	1	\$ 2.400.000	\$ 0	\$ 0	\$ 0	\$ 167.100	\$ 167.100
Total a pagar					\$ 0	\$ 0	\$ 0	\$ 851.100	\$ 851.100

FECHA DE PAGO DEL SIGUIENTE MES:	05/01/2024
----------------------------------	------------



RAZÓN SOCIAL :	CARLOS ALBERTO VALENCIA MARQUEZ
IDENTIFICACIÓN:	CC-16078315
COD. DEPENDENCIA O SUCURSAL:	1
NOM. DEPENDENCIA O SUCURSAL:	independiente
FECHA GENERACIÓN REPORTE:	2024-01-30
FECHA LÍMITE DE PAGO:	2024-02-06
FECHA DE PAGO:	2024-01-30
ENTIDAD DE PAGO:	BANCOLOMBIA
PERÍODO PENSIÓN:	2024-01
PERÍODO SALUD:	2024-01
NÚMERO PLANILLA:	28618030
TOTAL COTIZANTES:	1
REFERENCIA DE PAGO (PIN):	28618030
TIPO DE PLANILLA:	I

CÓDIGO ENTIDAD	NIT	NOMBRE	NÚMERO AFILIADOS	IBC	FONDO SOLIDARIDAD	FONDO SUBSISTENCIA	TOTAL INTERESES	VALOR PAGAR SIN INTERESES	VALOR PAGAR
EPS010	800088702	EPS SURA	1	\$ 2.400.000	\$ 0	\$ 0	\$ 0	\$ 300.000	\$ 300.000
25-14	900336004	COLPENSIONES	1	\$ 2.400.000	\$ 0	\$ 0	\$ 0	\$ 384.000	\$ 384.000
14-11	890903790	ARL SURA	1	\$ 2.400.000	\$ 0	\$ 0	\$ 0	\$ 167.100	\$ 167.100
Total a pagar					\$ 0	\$ 0	\$ 0	\$ 851.100	\$ 851.100

FECHA DE PAGO DEL SIGUIENTE MES: 06/03/2024

NIT

8999990341

Medio de Pago

BANCOLOMBIA

No. Transacción

104825196

No. Autorización/CUS

917978151773

Fecha y Hora

16/02/2024

Número de Identificación

16078315

Primer Apellido (si es Persona natural)

VALENCIA

Dígito de Verificación (Si es persona

Cédula de CiudadaníaCIA MARQUEZ

Departamento

CALDAS

Dirección de Domicilio

CALLE 71 4 71

Localización

Nacional

Correo electrónico

paojimen@yahoo.es

Regional

Caldas

Número Licencia de Obra

Nombre Obra

ALCANTARILLADO - SALAMINA

Fecha Terminación Obra

15/01/2024

Tipo FIC

Mensual

Mes Periodo a Pagar

1

Costo Total Mano de Obra

3666600.00

Valor Intereses Moratorios

0.00

Aporte SENA

0.00

Primer Nombre ó Razón Social

CARLOS ALBERTO VALENCIA MARQUEZ

Tipo de documento

03

Naturaleza Juridica

03

Ciudad Capital

MANIZALES (CALDAS)

Ciudad de Domicilio

MANIZALES

Teléfono de Contacto

+57,310 4158968

Código SIIF

3-2-07-1-02-1-04-43

Regional Centros SIIF

36-02-00-017-000000

Número Contrato de Obra

309

Fecha Inicio Obra

01/12/2023

Ciudad de Ejecución de la Obra

SALAMINA

Año Periodo a Pagar

2024

Costo Total de Obra a Todo Costo

226530560.00

Número de Trabajadores en el Periodo

14

Aporte FIC

455000.00

Valor del Pago

455000.00

COMPROBANTE

NIT	Medio de Pago	No. Transacción	No. Autorización/CUS	Fecha y Hora
8999990341	BANCOLOMBIA	104825196	917978151773	16/02/2024

Razón Social: **SENA**

Usuario Pagador: **16078315**

Descripción del Pago: **Pago Ordinario - FIC**

Dirección IP: **191.156.34.166**

Su transacción fue **Total Pagado \$ 455,000.00**
APROBADA por la

Descripción	Cantidad	Valor Pagado	Valor Servicio
Pago Ordinario - FIC	1	\$ 455,000.00	COP\$ 455,000.00

NIT	Medio de Pago	No. Transacción	No. Autorización/CUS	Fecha y Hora
8999990341	BANCOLOMBIA	104824919	917978151602	16/02/2024

Número de Identificación

16078315

Primer Apellido (si es Persona natural)

VALENCIA

Dígito de Verificación (Si es persona

Cédula de CiudadaníaCIA MARQUEZ

Departamento

CALDAS

Dirección de Domicilio

CALLE 71 4 71

Localización

Nacional

Correo electrónico

paojimen@yahoo.es

Regional

Caldas

Número Licencia de Obra**Nombre Obra**

ALCANTARILLADO - SALAMINA

Fecha Terminación Obra

15/01/2024

Tipo FIC

Mensual ✓

Mes Periodo a Pagar

12

Costo Total Mano de Obra

12319619.00

Valor Intereses Moratorios

0.00

Aporte SENA

0.00

Primer Nombre ó Razón Social

CARLOS ALBERTO VALENCIA MARQUEZ ✓

Tipo de documento

03

Naturaleza Juridica

03

Ciudad Capital

MANIZALES (CALDAS)

Ciudad de Domicilio

MANIZALES

Teléfono de Contacto

+57,310 4158968

Código SIIF

3-2-07-1-02-1-04-43

Regional Centros SIIF

36-02-00-017-000000

Número Contrato de Obra

309 ✓

Fecha Inicio Obra

01/12/2023

Ciudad de Ejecución de la Obra

SALAMINA

Año Periodo a Pagar

2023

Costo Total de Obra a Todo Costo

226539560.00

Número de Trabajadores en el Periodo

13 ✓

Aporte FIC

377000.00

Valor del Pago

377000.00

COMPROBANTE

NIT	Medio de Pago	No. Transacción	No. Autorización/CUS	Fecha y Hora
8999990341	BANCOLOMBIA	104824919	917978151602	16/02/2024

Razón Social: **SENA**

Usuario Pagador: **16078315**

Descripción del Pago: **Pago Ordinario - FIC**

Dirección IP: **191.156.34.166**

Su transacción fue **Total Pagado \$ 377,000.00**
APROBADA por la

Descripción	Cantidad	Valor Pagado	Valor Servicio
Pago Ordinario - FIC	1	\$ 377,000.00	COP\$ 377,000.00

FACTURA ELECTRÓNICA DE VENTA

Razón Social: CARLOS ALBERTO VALENCIA MARQUEZ
Actividad Económica: 4210 - Construcción de carreteras y vías de ferrocarril
Identificación: 16078315-9
Teléfono: 3104158968
Dirección: CALLE 71 NO. 4-71 PORTAL DE LA FLORIDA CASA 79, Villamaría, Caldas, Colombia.

Número: FE-33
Fecha: 16/02/2024 21:35
Fecha Vto.: 23/02/2024
Forma de pago: Crédito
Plazo: 7 días

Condición IVA: IVA
Responsabilidad fiscal: No Aplica - Otros

Sr. (es): EMPOCALDAS S.A. E.S.P
Dirección: Carrera 23 No.75-82, .
Municipio: Manizales, Caldas, Colombia.

NIT: 890803239-9
Tel: 606 8867080

Muni. Dest.: Manizales

Lin. Cód.	Artículo	Observaciones	Cantidad	Unidad	IVA%	Precio	% Dto.	Total
1	COSTO DIRECTO	ACTA FINAL DE OBRA No.2, CORRESPONDIENTE AL CONTRATO No. 309-2023	1.00	Und	0%	97,002,797.	0.00	97,002,797.00
2	ADMINISTRACION	29%	1.00	Und	0%	28,130,811.	0.00	28,130,811.00
3	UTILIDAD	5%	1.00	Und	0%	4,850,140.0	0.00	4,850,140.00

Total de líneas: 3

Esta factura se asimila en todos sus efectos a una letra de cambio de conformidad con el art. 3, de la Ley 1231 de 2008. Autorizo que en caso de incumplimiento de esta obligación sea reportado a las centrales de riesgo, se cobraran intereses por mora.

A efectos de la Resolución N° 000165 del 01/11/23, este comprobante se encuentra expresado en moneda de curso legal, Pesos Colombianos.

Subtotal: 129,983,748.00
Descuento: 0.00
Total Bruto: 129,983,748.00

Fecha y hora de validación: 16/02/2024 21:40
CUFE: 5e88d56616153e9b044e719f02be2937009d79814c6ea07589afc7bc6d39d2b4bbf28947a23de66063bfb737443f060

Firma Digital:
ZvSaDXrZqwNidlvYgnWrximNE+CEgsTMLpxzRuOpzQJdSdT2RsweH7svcV+q8WKlyDiMeMmiX6RQH4QHJig9xr4NkYI366bm43Cv2gf2RbA35DoGadUfXiNiy94BUqS
Software: Xubio (Visma Enterprise SAS - NIT: 900.839.261-2)
Proveedor Tecnológico: Cadena S.A. Nit: 890.930.534-0

Resolución de factura electrónica: 18764056386796 del 2023-09-19 al 2024-03-19. Rango: FE-20 al FE-100.

Representación gráfica de la factura electrónica según párrafo 1, artículo 3 decreto 2242 de 2015 078-93053

Valor a Pagar: 129,983,748.00



HECHO EN
XUBIO.com

INFORME TÉCNICO DE OBRA

1. INTRODUCCIÓN

Durante el contrato la reposición de cambio de las redes de acueducto y alcantarillado en la carrera 5 entre calles 7 a la 8, sector Palenque en el Municipio de Salamina – Caldas, celebrado entre Carlos Alberto Valencia Márquez y Empocaldas S.A.E.S.P Se desarrolla el proyecto “*OBRAS COMPLEMENTARIAS POR LA REPOSICION DE ALCANTARILLADO Y ACUEDUCTO CARRERA 5 ENTRE CALLES 7 A LA 8 SECTOR PALENQUE EN EL MUNICIPIO DE SALAMINA CALDAS*”.

En el presente informe se describen items desarrollados en el periodo de ejecución.

Las obras civiles contempladas dentro del presente contrato comprenden Localización y replanteo, demoliciones, movimientos de tierra, excavaciones, llenos, Concretos.

ESTADO GENERAL DEL CONTRATO DE OBRA

Número del contrato	309 DEL 2023.
Objeto:	“OBRAS COMPLEMENTARIAS POR LA REPOSICION DE ALCANTARILLADO Y ACUEDUCTO CARRERA 5 ENTRE CALLES 7 A LA 8 SECTOR PALENQUE EN EL MUNICIPIO DE SALAMINA CALDAS”
Nombre Contratista:	CARLOS ALBERTO VALENCIA MARQUEZ
Fecha del contrato:	NOVIEMBRE 28 DE 2023.
Plazo de ejecución:	TREINTA (30) DÍAS CALENDARIOS CONTADOS A PARTIR DE LA SUSCRIPCIÓN DEL ACTA DE INICIO.
Valor inicial Obra	\$ 226.539.560,00
Adición No.1	\$ 0,00
Valor total:	\$ 226.539.560,00
Valor del periodo ejecutado:	\$ 129.983.748,00
Valor total ejecutado:	\$ 226.480.118,00
Saldo contrato:	\$ 59.442,00
Fecha de inicio:	DICIEMBRE 1 DE 2023.
Fecha de Terminación Inicial:	DICIEMBRE 30 DEL 2023.
Prorroga No.1	CUARENTA Y CINCO (45) DÍAS CALENDARIO.
Nueva Fecha De Terminación:	FEBRERO 13 DE 2024.
Supervisor:	Ing. JUAN CARLOS GOMEZ MOSQUERA.

AVANCE DEL CONTRATO

AVANCE FÍSICO

Avance fisico del periodo	57.38%
Avance fisico Acumulado	99.97%

AVANCE FINANCIERO

Inversión Contratada: obra	\$ 226.539.560,00
Inversión ejecutada en el periodo:	\$ 129.983.748,00
Porcentaje ejecutado en el periodo:	57.38%
Inversión total ejecutada:	\$ 226.480.118,00
Porcentaje total ejecutado:	99.97%

AVANCE EN TIEMPO

Plazo de ejecución:	45 días
Tiempo total transcurrido:	45 días
Avance Porcentual:	100 %

ANTECEDENTES:

La obra que se adelanta en el Municipio de Salamina – Caldas, en la carrera 5 entre calles 7 a la 8, sector de Palenque, se realizaron la reposición de cambio de las redes de acueducto y alcantarillado existente mejorando su diámetro en la red principal y domiciliarias residenciales, lo que es necesario acompañarlas de obras en concreto como pavimentos.

DESCRIPCIÓN Y GENERALIDADES DEL CONTRATO.

- Se realiza demolición de pavimento existente el cual se encontraba muy deteriorado debido al tiempo de construido y la carencia de estructura granular portante.
- Se extiende material granular de subbase para soportar estructura de pavimento en un espesor de 20 ms a lo largo del tramo vial.
- Se realizan sustituciones en afirmado en sitios donde la capacidad portante del suelo no era la optima debido a la presencia de suelo orgánico.
- Se realiza vaciado de concreto en zona donde fue instalada la tubería de polietileno de 10".
- Se realiza retiro de material proveniente de la excavación (cajeo y sustituciones) y demolición del pavimento existente, transportándolo en volquetas de 7 m3.
- Se realizan cortes para dilataciones en pavimento nuevo y el existente para mejorar la estética.
- Se recomienda que se les comunique a los propietarios de la casas del sector intervenido canalizar las aguas de los techos (Canales aguas lluvias) para así alargar la durabilidad del concreto instalado.



CARRERA 5 ENTRE CALLES 7 A LA 8, SECTOR PALENQUE

CORTES DE PAVIMENTO, EXCAVACIONES Y DEMOLICIONES



INSTALACIÓN DE SUBBASE GRANULAR

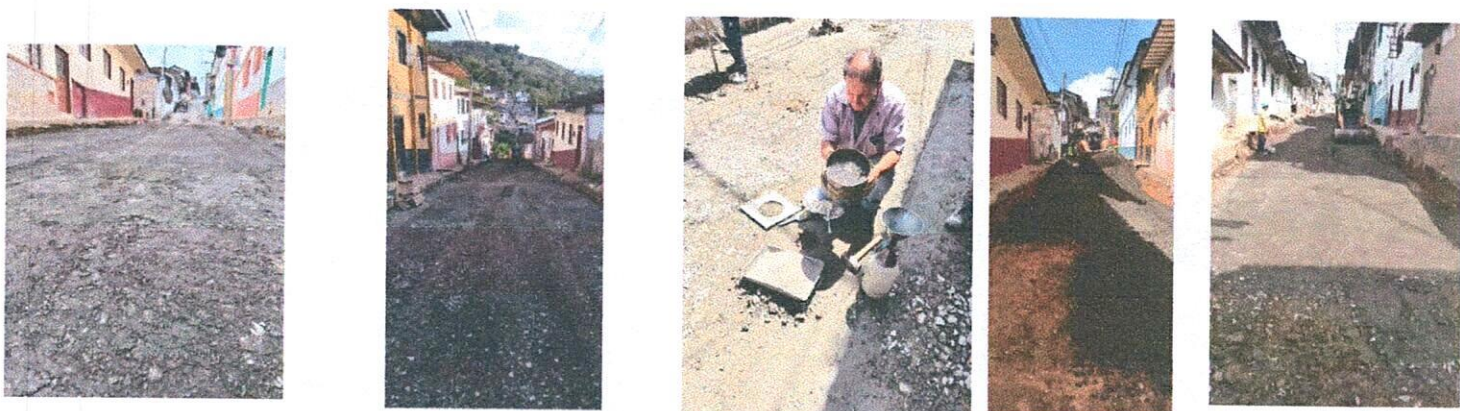



SUSTITUCIONES Y REEMPLAZOS

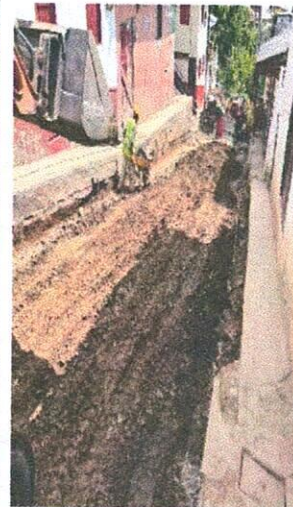

ACERO DE REFUERZO

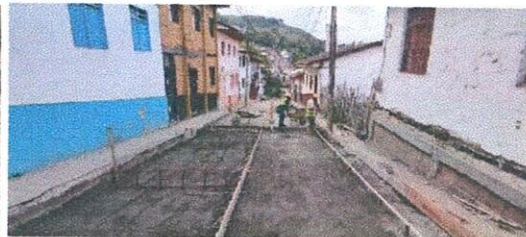

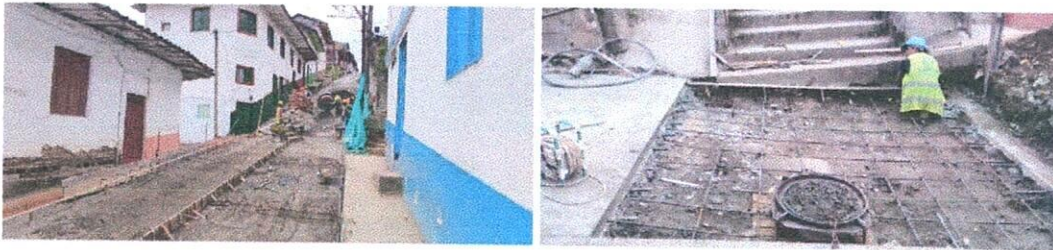
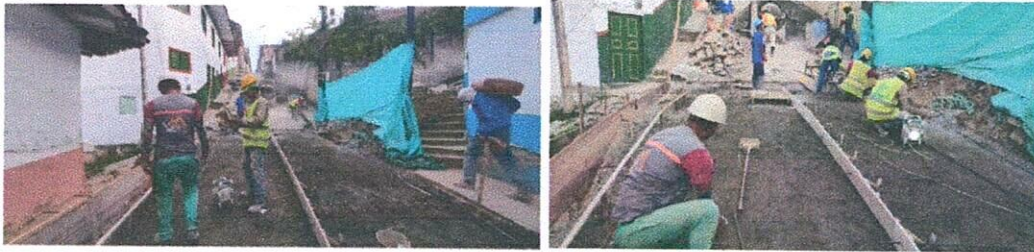

CONCRETO PARA PAVIMENTO 42MR HECHO EN OBRA INCLUYE FORMAleta

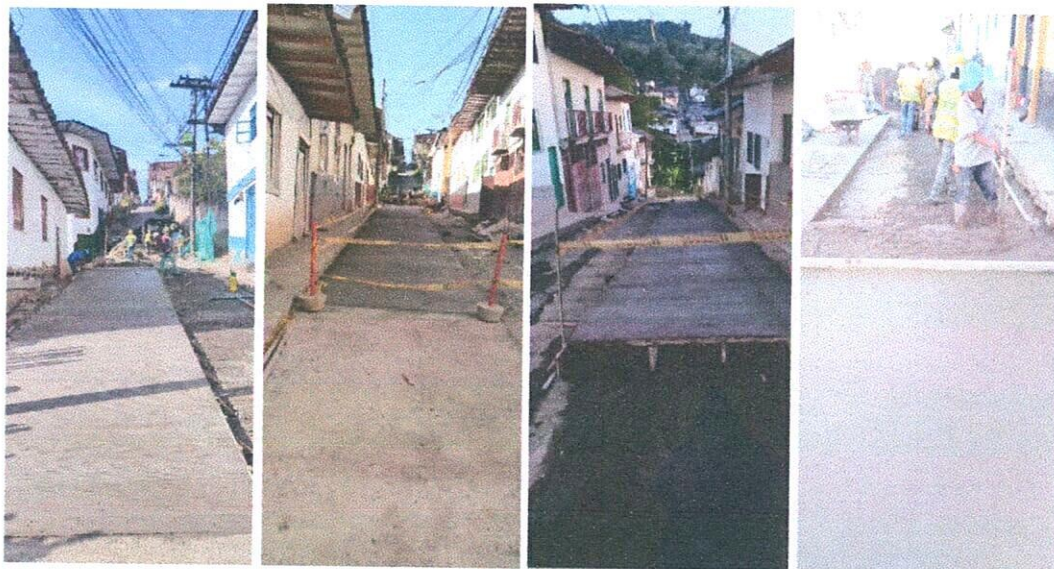

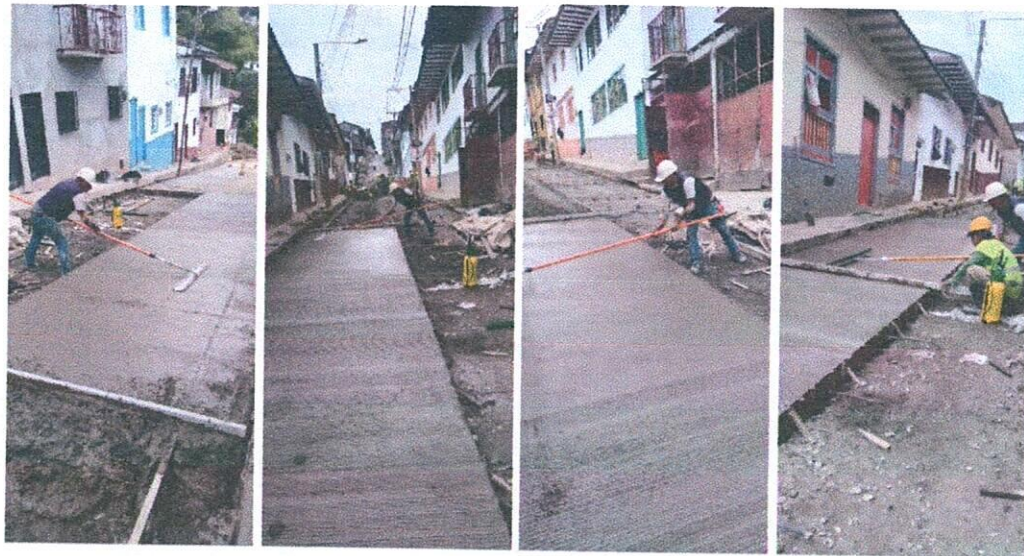
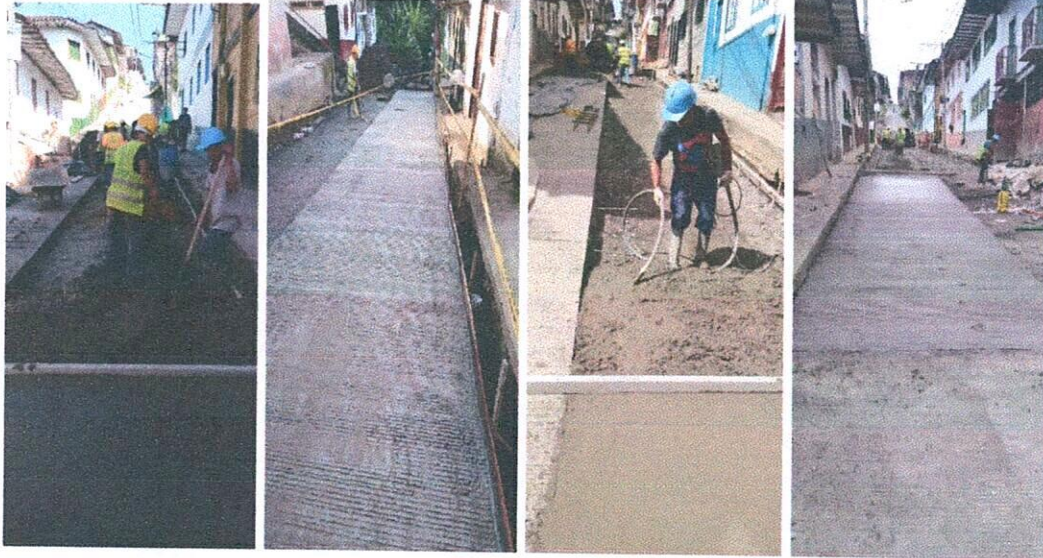

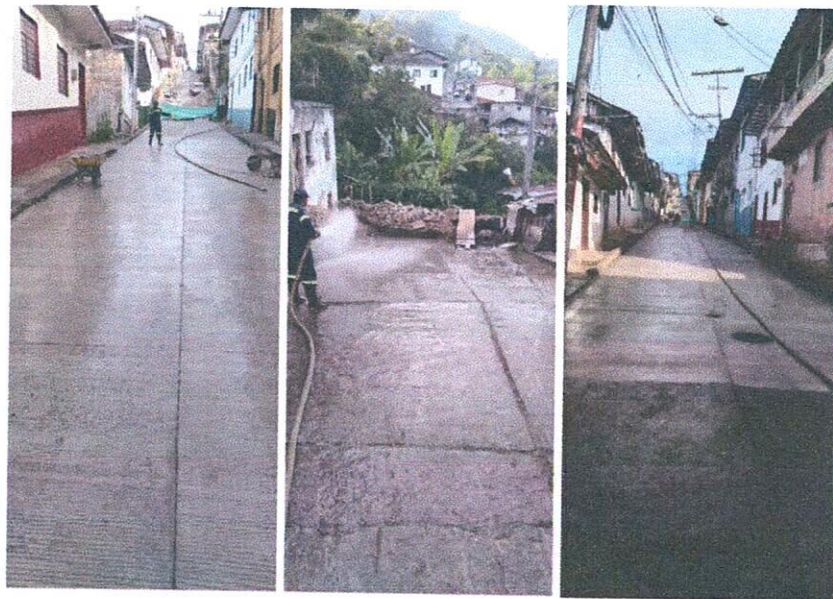
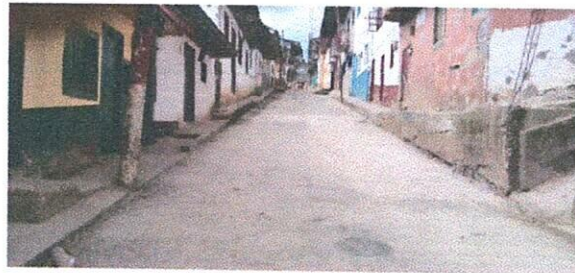

CONCRETO DE 21MPA PARA GRADERÍAS, ANDENES Y SARDINEL INCLUYE FORMAleta



RETIRO DE ESCOMBROS



Ing. CARLOS ALBERTO VALENCIA MARQUEZ
Contratista



NOMINA 1-12-2023 AL 30-12-2023

EMPLEADOR	CIUDAD/REGIO MAL/FRENTE	CARGO	CC	NOMBRES	Banco	Asignaciones						Deducciones					Monto por pagar en Bancos	Firma del empleado						
						Salario Mensual	Horas Extras	Dias laborados	Salario	Auxilio (horas extras)	Incapacidades	Auxilio de transporte	Subtotal 1	EPS (4%)	Pensión 4%	TOTAL DEDUCIDO								
1	SALAMBA	AYUDANTE	1595702	ASIAS GONZALEZ LUIS ERNESTO		1.160.000	0	30	\$ 1.160.000	0	0	0	0	0	0	0	0	0	0	0	0	1.207.806	[Firma]	
2	SALAMBA	AYUDANTE	1595190	CARDONA MOLINA JORGE OSCAR		1.160.000	0	30	\$ 1.160.000	0	0	0	0	0	0	0	0	0	0	0	0	0	1.207.806	[Firma]
3	SALAMBA	AYUDANTE	10772078	CEJENTES FLOREZ LUIS MIGUEL		1.160.000	0	30	\$ 1.160.000	0	0	0	0	0	0	0	0	0	0	0	0	0	1.207.806	[Firma]
4	SALAMBA	AYUDANTE	1059814870	GALLEGO GARCIA JUAN MANUEL		1.160.000	0	30	\$ 1.160.000	0	0	0	0	0	0	0	0	0	0	0	0	0	1.207.806	[Firma]
5	SALAMBA	AYUDANTE	1595045	JARAMILLO OSORIO OSCAR ALBERTO		1.160.000	0	30	\$ 1.160.000	0	0	0	0	0	0	0	0	0	0	0	0	0	1.207.806	[Firma]
6	SALAMBA	AYUDANTE	1059813068	SANTAMARIA BLANCON DANIEL EDUARDO		1.160.000	0	30	\$ 1.160.000	0	0	0	0	0	0	0	0	0	0	0	0	0	1.207.806	[Firma]
7	SALAMBA	AYUDANTE	1595774	DAVID FELIPE GIL FRIEDA		1.160.000	0	30	\$ 1.160.000	0	0	0	0	0	0	0	0	0	0	0	0	0	1.207.806	[Firma]
8	SALAMBA	AYUDANTE	1595287	JOSE GUILLERMO DORREA MARIN		1.160.000	0	19	\$ 734.667	0	0	0	0	0	0	0	0	0	0	0	0	0	764.943	[Firma]
9	SALAMBA	AYUDANTE	1595773	RODOLFO CORRALES URIBE		1.160.000	0	19	\$ 734.667	0	0	0	0	0	0	0	0	0	0	0	0	0	764.943	[Firma]
10	SALAMBA	AYUDANTE	109293822	JOHAN JOSE GONZALO MONTES		1.160.000	0	16	\$ 734.667	0	0	0	0	0	0	0	0	0	0	0	0	0	764.943	[Firma]
11	SALAMBA	AYUDANTE	186293622	STIVEN ANDRES GOMEZ BEDOYA		1.160.000	0	19	\$ 734.667	0	0	0	0	0	0	0	0	0	0	0	0	0	764.943	[Firma]
12	SALAMBA	AYUDANTE	110546267	CARLOS AUGUSTO PARRA VATE		1.160.000	0	19	\$ 734.667	0	0	0	0	0	0	0	0	0	0	0	0	0	764.943	[Firma]
13	SALAMBA	AYUDANTE	100801545	CALVE JOHN FREDY		1.160.000	0	1	\$ 38.667	0	0	0	0	0	0	0	0	0	0	0	0	0	40.260	[Firma]

\$ 12.319.619

CARLOS ALBERTO VALENCIA MARGUEZ
 C.C. 16.078.315 de Montezuma
 Email: ingratbovalenciam@gmail.com
 Montezuma, Caldas



NOMINA 1-01-2024 AL 15-01-2024

Nº	EMPLEADOR	CIUDAD/REGIO MALFRENTRE	CARGO	CC	NOMBRES	Banco	Asignaciones				Deducciones				Monto por pagar en Blancos	Firma del empleado		
							Salario Básico Mensual	Horas Extras	Días laborados	Salario	Auxilio (horas extras)	Incapacidad \$	Auxilio de transporte	Subtotal 1			EPS (4%)	Pensión 4%
1	CARLOS ALBERTO VALENCIA MARGUEZ	SALAMBA	AYUDANTE	15967672	ARIES GONZALEZ LUIS ERNESTO		1,300,000		15	\$ 650,000	0	\$ 81,000	731,000	\$ 29,000	\$ 20,000	\$ 49,000	\$ 819,993	<i>[Firma]</i>
2	CARLOS ALBERTO VALENCIA MARGUEZ	SALAMBA	AYUDANTE	15961856	CARDONA MOLINA JORGE OSCAR		1,300,000		1	\$ 43,333	0	\$ 5,400	48,733	\$ 1,733	\$ 1,733	\$ 3,467	\$ 40,267	<i>[Firma]</i>
3	CARLOS ALBERTO VALENCIA MARGUEZ	SALAMBA	AYUDANTE	109772076	CIJUELOS FLOREZ LUIS MIGUEL		1,300,000		17	\$ 320,000	0	\$ 64,800	384,800	\$ 20,900	\$ 20,900	\$ 41,800	\$ 343,000	<i>[Firma]</i>
4	CARLOS ALBERTO VALENCIA MARGUEZ	SALAMBA	AYUDANTE	1099814870	GALLEGOS GARCIA JUAN MANUEL		1,300,000		1	\$ 43,333	0	\$ 5,400	48,733	\$ 1,733	\$ 1,733	\$ 3,467	\$ 45,267	<i>[Firma]</i>
5	CARLOS ALBERTO VALENCIA MARGUEZ	SALAMBA	AYUDANTE	15962048	JARAMILLO GONZALO OSCAR ALBERTO		1,300,000		15	\$ 850,000	0	\$ 81,000	731,000	\$ 26,000	\$ 20,000	\$ 46,000	\$ 685,000	<i>[Firma]</i>
6	CARLOS ALBERTO VALENCIA MARGUEZ	SALAMBA	AYUDANTE	1099810368	SANTAMARIA BIANCHI DANIEL EDUARDO		1,300,000		15	\$ 650,000	0	\$ 81,000	731,000	\$ 26,000	\$ 26,000	\$ 52,000	\$ 679,000	<i>[Firma]</i>
7	CARLOS ALBERTO VALENCIA MARGUEZ	SALAMBA	AYUDANTE	15967774	DAVID FELIPE OLI Pineda		1,300,000		15	\$ 650,000	0	\$ 81,000	731,000	\$ 26,000	\$ 20,000	\$ 46,000	\$ 685,000	<i>[Firma]</i>
8	CARLOS ALBERTO VALENCIA MARGUEZ	SALAMBA	AYUDANTE	15962677	JOSE GUILLERMO CORREA MARIN		1,300,000		1	\$ 43,333	0	\$ 5,400	48,733	\$ 1,733	\$ 1,733	\$ 3,467	\$ 45,267	<i>[Firma]</i>
9	CARLOS ALBERTO VALENCIA MARGUEZ	SALAMBA	AYUDANTE	15967783	RODOLFO CORRALES URIBE		1,300,000		1	\$ 43,333	0	\$ 5,400	48,733	\$ 1,733	\$ 1,733	\$ 3,467	\$ 45,267	<i>[Firma]</i>
10	CARLOS ALBERTO VALENCIA MARGUEZ	SALAMBA	AYUDANTE	1092398322	JUAN JOSE GIBALDO MONTES		1,300,000		1	\$ 43,333	0	\$ 5,400	48,733	\$ 1,733	\$ 1,733	\$ 3,467	\$ 45,267	<i>[Firma]</i>
11	CARLOS ALBERTO VALENCIA MARGUEZ	SALAMBA	AYUDANTE	1002398322	STIVEN ANDRES COMEZ BECOTIA		1,300,000		1	\$ 43,333	0	\$ 5,400	48,733	\$ 1,733	\$ 1,733	\$ 3,467	\$ 45,267	<i>[Firma]</i>
12	CARLOS ALBERTO VALENCIA MARGUEZ	SALAMBA	AYUDANTE	1110642997	CARLOS AUGUSTO PARRA YATE		1,300,000		1	\$ 43,333	0	\$ 5,400	48,733	\$ 1,733	\$ 1,733	\$ 3,467	\$ 45,267	<i>[Firma]</i>
13	CARLOS ALBERTO VALENCIA MARGUEZ	SALAMBA	AYUDANTE	1091270290	PIÑEDA SUAREZ ZONY DANIEL		1,300,000		1	\$ 43,333	0	\$ 5,400	48,733	\$ 1,733	\$ 1,733	\$ 3,467	\$ 45,267	<i>[Firma]</i>
14	CARLOS ALBERTO VALENCIA MARGUEZ	SALAMBA	AYUDANTE	1026019115	SOLISA GARCIA DAVID ANTONIO		1,300,000		1	\$ 43,333	0	\$ 5,400	48,733	\$ 1,733	\$ 1,733	\$ 3,467	\$ 45,267	<i>[Firma]</i>
													\$ 3,666,000					

CARLOS ALBERTO VALENCIA MARGUEZ
 C.C. 18.078.315 de Manizales
 Email: ingcarbovalencia@gmail.com
 Manizales - Caldas



F-GC-20
Versión 3
Junio 2019

EMPOCALDAS S.A. E.S.P.
GESTIÓN DE CONTRATACIÓN

INFORME DE SUPERVISIÓN CONTRATOS DE OBRA CIVIL

Informe Número	02	Fecha del informe	Febrero 13 del 2024	Acta Parcial		Acta final	X
----------------	----	-------------------	---------------------	--------------	--	------------	---

Número del contrato	309 DEL 2023.
Objeto:	"OBRAS COMPLEMENTARIAS POR LA REPOSICION DE ALCANTARILLADO Y ACUEDUCTO CARRERA 5 ENTRE CALLES 7 A LA 8 SECTOR PALENQUE EN EL MUNICIPIO DE SALAMINA CALDAS"
Nombre Contratista:	CARLOS ALBERTO VALENCIA MARQUEZ
Fecha del contrato:	NOVIEMBRE 28 DE 2023.
Plazo de ejecución:	TREINTA (30) DÍAS CALENDARIOS CONTADOS A PARTIR DE LA SUSCRIPCIÓN DEL ACTA DE INICIO.
Valor inicial Obra	\$ 226.539.560,00
Adición No.1	\$ 0,00
Valor total:	\$ 226.539.560,00
Valor del periodo ejecutado:	\$ 129.983.748,00
Valor total ejecutado:	\$ 226.480.118,00
Saldo contrato:	\$ 59.442,00
Fecha de inicio:	DICIEMBRE 1 DE 2023.
Fecha de Terminación Inicial:	DICIEMBRE 30 DEL 2023.
Prorroga No.1	CUARENTA Y CINCO (45) DÍAS CALENDARIO.
Nueva Fecha De Terminación:	FEBRERO 13 DE 2024.
Supervisor:	Ing. JUAN CARLOS GOMEZ MOSQUERA.

1. AVANCE DEL CONTRATO

1.1. Avance físico

Avance físico del periodo	57.38%
Avance físico Acumulado	99.97%

1.2. Informe de actividades (Se anexa resumen de ejecución de la obra)



F-GC-20
Versión 3
Junio 2019

EMPOCALDAS S.A. E.S.P. GESTIÓN DE CONTRATACIÓN

INFORME DE SUPERVISIÓN CONTRATOS DE OBRA CIVIL

1.3. Avance en tiempo

Plazo de ejecución:	45 días
Tiempo total transcurrido:	45 días
Avance Porcentual:	100 %

1.4. Registro fotográfico (puede presentarse como anexo, o incluirlo en el informe)

1.5. Problemáticas con la obra

CARACTERÍSTICAS DEL CONTRATO:

La obra que se adelanta en el Municipio de Salamina – Caldas, en la carrera 5 entre calles 7 a la 8, sector de Palenque, se realizaron la reposición de cambio de las redes de acueducto y alcantarillado existente mejorando su diámetro en la red principal y domiciliarias residenciales, lo que es necesario acompañarlas de obras en concreto como pavimentos.

DESCRIPCIÓN Y GENERALIDADES DEL CONTRATO.

- Se realiza demolición de pavimento existente el cual se encontraba muy deteriorado debido al tiempo de construido y la carencia de estructura granular portante.
- Se extiende material granular de subbase para soportar estructura de pavimento en un espesor de 0.18 ms a lo largo del tramo vial.
- Se realizan sustituciones en afirmado en sitios donde la capacidad portante del suelo no era la óptima debido a la presencia de suelo orgánico.
- Se realiza vaciado de concreto en zona donde fue instalada la tubería de polietileno de 10".
- Se realiza retiro de material proveniente de la excavación (cajeo y sustituciones) y demolición del pavimento existente, transportándolo en volquetas de 7 m3.
- Se realizan cortes para dilataciones en pavimento nuevo y el existente para mejorar la estética.
- Se recomienda que se les comunique a los propietarios de las casas del sector intervenido canalizar las aguas de los techos (Canales aguas lluvias) para así alargar la durabilidad del concreto instalado.

CORTES DE PAVIMENTO, EXCAVACIONES Y DEMOLICIONES





F-GC-20
Versión 3
Junio 2019

EMPOCALDAS S.A. E.S.P.
GESTIÓN DE CONTRATACIÓN

INFORME DE SUPERVISIÓN CONTRATOS DE OBRA CIVIL



INSTALACIÓN DE SUBBASE GRANULAR

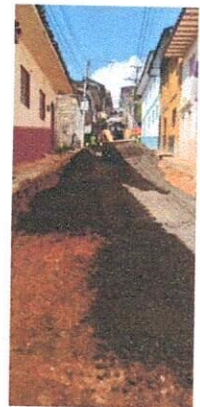
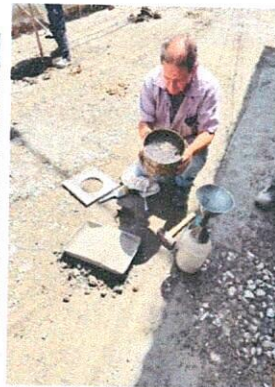



F-GC-20
Versión 3
Junio 2019

EMPOCALDAS S.A. E.S.P. GESTIÓN DE CONTRATACIÓN

INFORME DE SUPERVISIÓN CONTRATOS DE OBRA CIVIL

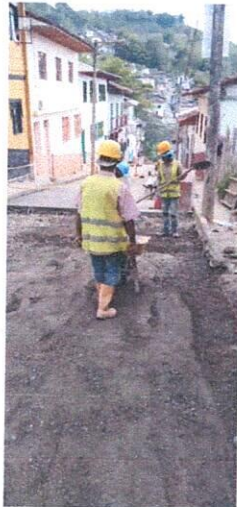

SUSTITUCIONES Y REEMPLAZOS



ACERO DE REFUERZO





F-GC-20
Versión 3
Junio 2019

EMPOCALDAS S.A. E.S.P. GESTIÓN DE CONTRATACIÓN

INFORME DE SUPERVISIÓN CONTRATOS DE OBRA CIVIL

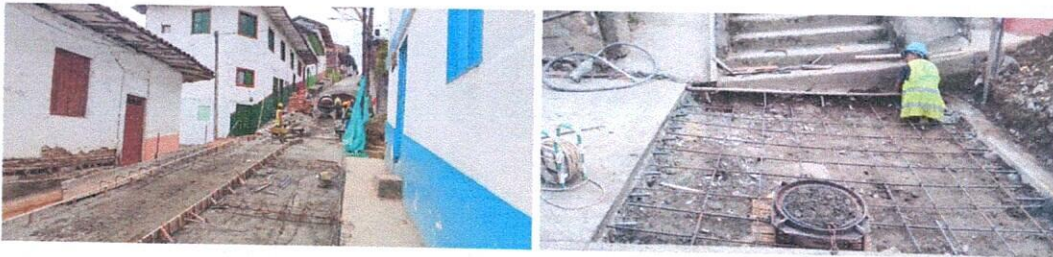



F-GC-20
Versión 3
Junio 2019

EMPOCALDAS S.A. E.S.P.
GESTIÓN DE CONTRATACIÓN

INFORME DE SUPERVISIÓN CONTRATOS DE OBRA CIVIL

CONCRETO PARA PAVIMENTO 42MR HECHO EN OBRA INCLUYE FORMAleta

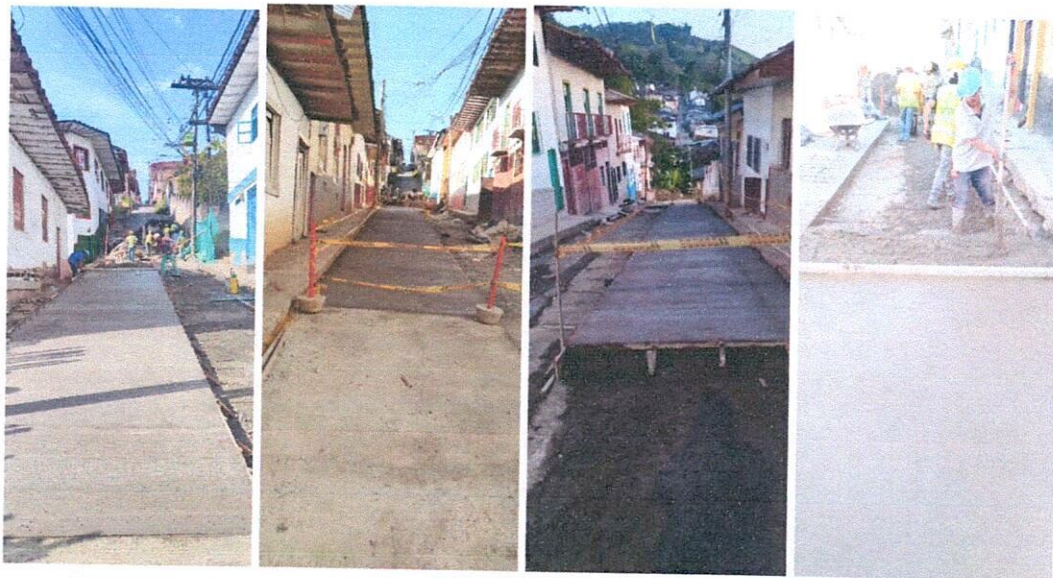



F-GC-20
Versión 3
Junio 2019

EMPOCALDAS S.A. E.S.P. GESTIÓN DE CONTRATACIÓN

INFORME DE SUPERVISIÓN CONTRATOS DE OBRA CIVIL





F-GC-20
Versión 3
Junio 2019

EMPOCALDAS S.A. E.S.P. GESTIÓN DE CONTRATACIÓN

INFORME DE SUPERVISIÓN CONTRATOS DE OBRA CIVIL

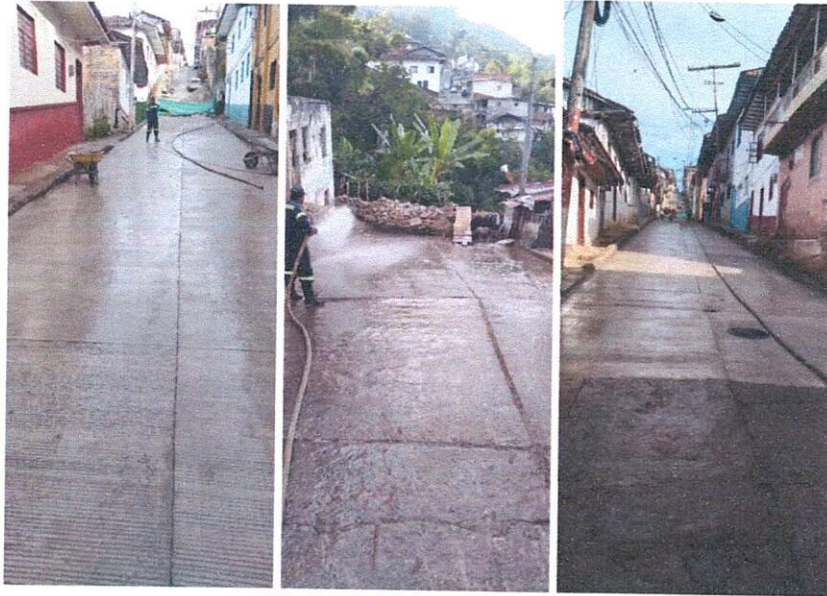
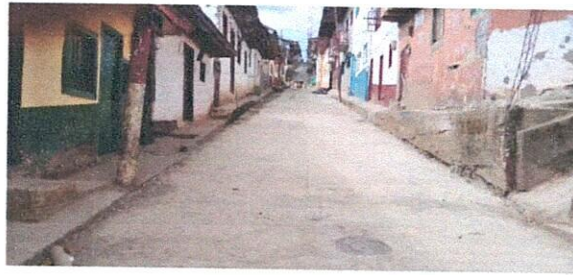



F-GC-20
Versión 3
Junio 2019

EMPOCALDAS S.A. E.S.P.
GESTIÓN DE CONTRATACIÓN

INFORME DE SUPERVISIÓN CONTRATOS DE OBRA CIVIL

CONCRETO DE 21MPA PARA GRADERÍAS, ANDENES Y SARDINEL INCLUYE FORMALETA



RETIRO DE ESCOMBROS





F-GC-20
Versión 3
Junio 2019

EMPOCALDAS S.A. E.S.P.
GESTIÓN DE CONTRATACIÓN

INFORME DE SUPERVISIÓN CONTRATOS DE OBRA CIVIL

1.5. Avance financiero

Inversión Contratada: obra	\$ 226.539.560,00
Inversión ejecutada en el periodo:	\$ 129.983.748,00
Porcentaje ejecutado en el periodo:	57.38%
Inversión total ejecutada:	\$ 226.480.118,00
Porcentaje total ejecutado:	99.97%

2. CONTROL SOBRE PÓLIZAS VIGENTES (para el acta final relacione la ampliación de las pólizas de estabilidad y calidad de la obra) N/A

GARANTÍAS	ASEGURADOR A	No. PÓLIZA	FECHA INICIAL	FECHA FINAL	VR. ASEGURADO
Cumplimiento	S. del estado	42-45-101058514	01/12/2023	13/05/2024	\$67,961,990.70
Salarios, Prestaciones sociales e Indemnizaciones	S. del estado	42-45-101058514	01/12/2023	13/02/2027	\$45,307,993.80
Estabilidad de Obra	S. del estado	42-45-101058514	13/02/2024	02/02/2029	\$45,296,023.60
Responsabilidad Civil	S. del estado	42-40-101044921	01/12/2023	13/05/2024	\$67,961,990.70

3. CONTROL DEL CUMPLIMIENTO DE LA SEGURIDAD SOCIAL INTEGRAL (Verifique afiliación o pagos aportados y señale con una X)

NOMBRE DEL TRABAJADOR	ARP	EPS	AFP	PARAFISCALES	FIC
Director de Obra	X	X	X	X	X
Ingeniero Residente					
Maestro de Obra	X	X	X	NX	X
Oficial	X	x	x	x	X
Ayudantes	X	x	x	x	X

4. CONTROL PAGO SEGURIDAD SOCIAL DEL CONTRATISTA (Persona Jurídica)
SE ANEXAN PAGOS (FORMATO PILA)

Para el presente periodo se presenta Paz y salvo del contratista donde conste que pago la seguridad social integral y parafiscales de los trabajadores a cargo en la obra CONTROL DE SEGURIDAD INDUSTRIAL Y DOTACIÓN (Para los casos donde verifique el incumplimiento de algún ítem, debe anexar la comunicación enviada al contratista notificando la situación)



F-GC-20
Versión 3
Junio 2019

EMPOCALDAS S.A. E.S.P.
GESTIÓN DE CONTRATACIÓN

INFORME DE SUPERVISIÓN CONTRATOS DE OBRA CIVIL

Fecha de inspección	CASCO A	OVEROL N/A	GUANTES A	BOTAS A	CARNET A	CHALECO N/A	SEÑALIZACIÓN A	CAPACITACIÓN SOBRE EL USOS DE LAOS ELEMENTOS DE PROTECCIÓN
Enero de 2024	A	N/A	A	A	N/A	A	A	A

Convenciones: A:adecuada - D:deficiente - N/U: No usan - N/A: No aplica

5. MEMORIA DE CÁLCULO DE CANTIDADES DE OBRA A PAGAR (Anexar Relación)
Se anexan con el acta parcial en el paquete de cobro del Acta Final 02.

6. IMPACTO SOCIAL DE LA OBRA

6.1. EMPLEOS GENERADOS

Personal Contratista de Construcción		Local	Externa	Subtotal
Mano de Obra Calificada	Indígenas	NA	NA	NA
	Negritudes	NA	NA	NA
	Madres cabeza de familia	NA	NA	NA
	Personal con limitaciones físicas	NA	NA	NA
Mano de Obra No Calificada	Indígenas	SI	NA	NA
	Negritudes	NA	NA	NA
	Madres cabeza de familia	NA	NA	NA
	Personal con limitaciones físicas	NA	NA	NA
TOTALES				
Personal Interventoría		Local	Externa	Subtotal
Mano de Obra Calificada	Indígenas	NA	NA	NA
	Negritudes	NA	NA	NA
	Madres cabeza de familia	NA	NA	NA
	Personal con limitaciones físicas	NA	NA	NA
Mano de Obra No Calificada	Indígenas	NA	NA	NA
	Negritudes	NA	NA	NA
	Madres cabeza de familia	NA	NA	NA
	Personal con limitaciones físicas	NA	NA	NA
TOTALES				



F-GC-20
Versión 3
Junio 2019

EMPOCONDAS S.A. E.S.P.
GESTIÓN DE CONTRATACIÓN

INFORME DE SUPERVISIÓN CONTRATOS DE OBRA CIVIL

6.2. POBLACIÓN BENEFICIADA

El personal que se utilizó en la ejecución de la obra en su mayoría reside en Salamina- Caldas, tanto calificado como no calificado, la profesional social si era externa.

8.- DOCUMENTOS ANEXOS

DOCUMENTO	SI	N/A
Acta de entorno		X
Acta de veeduría		X
Acta de convenio de precios		X
Plan de manejo ambiental		X
Ensayos de laboratorio	X	
Acta de suspensión y reanudación (Con la respectiva justificación)		X
Bitácora de la obra	X	
Actualización de la póliza de calidad o estabilidad con la fecha del acta de liquidación.	X	
Paz y Salvo oficina de trabajo.	X	
Paz y salvo del contratista donde conste que pago la seguridad social integral y parafiscales de los trabajadores a cargo en la obra.	X	
Relación de todas las domiciliarias que se reconstruyan en donde se indique el suscriptor, el número del contador, la dirección, la autorización del propietario para esta reposición y las cantidades de obra de cada una y el valor.		X
Memoria de cálculo de cantidades de obra a pagar	X	

El pago del FIC de los meses de Diciembre de 2023 y Enero de 2024, se presenta para esta acta de liquidación final.

Calificación entrega de la obra: Excelente 4 – Buena 3 – Regular 2 – Mala 1	4
---	---

Ing. JUAN CARLOS GOMEZ MOSQUERA
NOMBRE DEL SUPERVISOR

FIRMA DEL SUPERVISOR

PESO UNITARIO DEL SUELO EN EL TERRENO.MÉTODO DEL CONO DE ARENA
NORMA I.N.V. E - 161-13

PROYECTO PAVIMENTO RIGIDO PALENQUE **INFORME No.** 23934
SOLICITANTE ING : CARLOS ALBERTO VALENCIA M
LOCALIZACIÓN SALAMINA CALDAS **Fecha Muestreo** DICB 22/2023
DESCRIPCIÓN SUBBASE LA VIRGE **Fecha Ensayo** DICB 27/2023
CONSTRUCTOER : ING : CARLOS ALBERTO VALENCIA M **Orden No.**
AUTORIZÓ: ING : CARLOS ALBERTO VALENCIA M

ABSCISA >	UNIDADES	PALAENQUE LADO	CASA # 7-23 LADO	CASA # 7-05 EJE		
		IZO	DER			
P ₁ (Frasco + arena inicial)	Gramos	6.563,0	6.520,0	6.500,0		
P ₂ (Frasco + arena restante)	Gramos	2.884,0	2.764,0	2.815,0		
P ₃ (Arena total usada)	Gramos	3.679,0	3.756,0	3.685,0		
Constante de cono	Gramos	1.602,0	1.602,0	1.602,0		
Peso de arena en el hueco	Gramos	2.077,0	2.154,0	2.083,0		
Densidad de la arena	Gr./ cm ³	1,419	1,419	1,419		
Volùmen del hueco	cm ³	1.463,7	1.518,0	1.467,9		
Peso material extraído Hùmedo	Gramos	3.470	3.620	3.500		
% de humedad	%	6,5%	7,0%	7,2%		
Peso material extraído Seco	Gramos	3.258,2	3.383,2	3.264,9		
Densidad del material	Gr./ cm ³	2,226	2,229	2,224		
Densidad màx. laboratorio	Gr./ cm ³	2,322	2,322	2,322		
% de humedad òptima laboratorio	%					
% compactaciòn terreno	%	95,9%	96,0%	95,8%		
% de compactaciòn Especificado	%					
Profundidad del apique	cms					
Distancia del borde	mts					
Espesor de base granular	cms					

RESUMEN DE DENSIDADES (Kg/m³)	Humeda d òptima

OBSERVACIONES: calculadas con la humedad del humedometro

NOTA: Los resultados de este ensayo solo afectan a los objetos sometidos al ensayo
 Este informe no se deberá reproducir parcialmente sin la aprobaciòn por escrito del laboratorio que lo emite

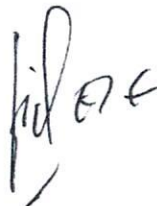

JESUS ANTONIO HERNÁNDEZ E
 MATRICULA 17502-001547 CALDAS

DISEÑO DE MEZCLAS DE CONCRETO PORTLAND



RECONSTRUCCION, AMPLIACION, PAVIMENTACION Y/O REPAVIMENTACION INTERESADO : CONSORCIO SALGADO - SALAZAR

LOCALIZACION : CARRETERA SALAMINA - PACORA; CALDAS

PROCEDENCIA: MIXTO TRITURADO DE LA PLANTA RIO CHAMBERI

FECHA : FEBRERO 14 DE 2020

MEZCLA PARA: 4000psi

CONSUMO DE MATERIALES POR METRO CUBICO DE CONCRETO

Materiales	Peso/m ³ Kg	Masa unitaria de los agregados Ton/m ³	Materiales por metro cubico de concreto
Agua	155,0	Ton/m ³	155,0 Litros
Cemento **	344,4		344,4 Kg
Mixto	1927,0	1,666	1,1570 m³

Consumo de cemento Portland en bultos de 42,5 Kg /m³ de concreto **8,10**

PROPORCIONES EN PESO DE MATERIALES PARA UN BULTO (42,5Kg) DE CEMENTO

Material	Proporciones al Peso	Peso de materiales
Agua	0,45	(17-19) Litros
Cemento	1,00	42,5 Kg (1 bulto)
Mixto	5,59	238 Kg

AGUSTIN TORRES JIMENEZ
GEOTECNOLOGO - LABORATORISTA
MP 1951600093CAU

CUBICACION DE MATERIALES EN CAJON DE MADERA PARA UN BULTO (42,5Kg) DE CEMENTO

Material	Volumen - dm ³	Proporciones al Volumen	No.Cajones	Medidas (libres) del cajón de madera
Agua	---	0,45	(17-19)	Litros
Cemento	32,7	1,00	1	Bulto de 42,5Kg
Mixto	136,2	4,17	4	40cm x 40cm x 25,0 cm de alto

CUBICACION DE MATERIALES PARA CUÑETES DE 5galones DE AGREGADOS (PARA 1 BULTO DE CEMENTO)

Material	Volumen - dm ³	Proporciones al Volumen	No.Cuñetes	Unidades de medida de materiales
Agua	---	0,45	(17-19)	Litros
Cemento	32,7	1,00	1	Bulto de 42,5Kg
Mixto	136,2	4,17	6 1/2	Cuñetes

Volumen medido del cuñete de pintura; volumen = 20.6Lt

CUBICACION DE MATERIALES PARA BALDES NEGROS DE AGREGADOS (PARA 1 BULTO DE CEMENTO)

Material	Volumen - dm ³	Proporciones al Volumen	No.Baldados	Unidades de medida de materiales
Agua	---	0,45	(17-19)	Litros
Cemento	32,7	1,00	1	Bulto de 42,5Kg
Mixto	136,2	4,17	16	Baldados

Baldes negros y/o grises utilizados en la construcción; volumen = 8,5 Lt

* Cemento utilizado para los cilindros de prueba : **ARGOS U.E 42,5Kg**

La cantidad de agua se toma siempre con base en el peso del cemento y se debe tener en cuenta la humedad libre de los agregados petreos. El agua de la mezcla está calculada para un **Slump de 2 a 3 pulgadas, Para un **Slump mayor a 3"** o mejorar otras propiedades de la mezcla se recomienda usar aditivos según el caso

Ensayó y calculó: AGUSTIN TORRES JIMENEZ-Geotecnólogo 19516-00093 Universidad del Cauca



EMPOCALDAS A.S. E.S.P.
EMPRESA DE OBRAS SANITARIAS DE CALDAS
SECCIONAL CENTRO NORTE

CONTRATO No. 309 DEL 2023

ACTA No. 2- FINAL

FECHA CORTE: ENERO 15 DE 2024

"OBRAS COMPLEMENTARIAS POR LA REPOSICIÓN DE ALcantarillado y ACUEDUCTO CARRERA 8 ENTRE CALLES 7 A LA 8 SECTOR PALENQUE EN EL MUNICIPIO DE SALAMINA CALDAS"

FECHA INICIACIÓN: DICIEMBRE 1 DE 2023

FECHA TERMINACIÓN INICIAL: DICIEMBRE 30 DE 2023

MUNICIPIO: SALAMINA - CALDAS
CONTRATISTA: CARLOS ALBERTO VALENCIA MARQUEZ

NUEVA FECHA TERMINACIÓN: FEBRERO 13 DE 2024

VALOR CONTRATO: \$ 226.539.560,00

VALOR ADICIÓN:

SUPERVISOR: Ing. JUAN CARLOS GÓMEZ MOSQUERA

FECHA: FEBRERO 13 DE 2024

"OBRAS COMPLEMENTARIAS POR LA REPOSICIÓN DE ALcantarillado y ACUEDUCTO CARRERA 8 ENTRE CALLES 7 A LA 8 SECTOR PALENQUE EN EL MUNICIPIO DE SALAMINA CALDAS"

ITEM	DESCRIPCIÓN	UND	CONDICIONES CONTRACTUALES			ADICIÓN No.1		ACUMULADO ACTA ANTERIOR		PRESENTE ACTA		% EJEC.	ACUMULADO PRESENTE ACTA	% OBRA EJECUTADO		
			CANTIDAD	VR.UNITARIO	VALOR TOTAL	CANTIDAD	VR.UNITARIO	VALOR TOTAL	CANTIDAD	VR.PARCIAL	VALOR TOTAL				VR. TOTAL	
"OBRAS COMPLEMENTARIAS POR LA REPOSICIÓN DE ALcantarillado y ACUEDUCTO CARRERA 8 ENTRE CALLES 7 A LA 8 SECTOR PALENQUE EN EL MUNICIPIO DE SALAMINA CALDAS"																
1	Localización y replanteo.	ML	118,00	\$	6.600,00	\$	778.800,00	108,00	699.600,00	0,00	0,00	0,00%	108,00	\$	699.600,00	88,8%
2	Sellar preventiva y reglamentaria	UND	2,00	\$	196.000,00	\$	396.000,00	2,00	396.000,00	0,00	0,00%	2,00	\$	396.000,00	100,0%	
3	DEMOLICIONES Corte con disco abrasivo para dilataciones incluye sello elastomero.	ML	314,00	\$	9.700,00	\$	3.045.800,00	18,80	182.360,00	331,00	3.210.700,00	105,41%	349,80	\$	3.395.060,00	111,4%
4	Demolición de estructuras en concreto hidráulico incluye andenes, gradetas y calzadas	M3	198,00	\$	106.450,00	\$	11.283.700,00	29,66	3.156.436,00	1,69	179.901,00	1,59%	31,37	\$	3.339.337,00	20,6%
5	EXGAVACIONES En material común de 0 a 2m	M3	59,00	\$	37.700,00	\$	2.224.300,00	527,79	19.897.883,00	0,00	0,00	0,00%	527,79	\$	19.897.883,00	894,6%
6	En conglomerado	M3	89,00	\$	41.950,00	\$	3.691.600,00	0,00	0,00	0,00	0,00%	0,00	\$	0,00	0,0%	
7	Uso de material sobrante en vehículo automotor	M3	253,00	\$	46.900,00	\$	11.865.700,00	527,79	24.753.351,00	-205,00	-9.861.400,00	-81,62%	321,79	\$	15.091.951,00	127,2%
8	Su base para pavimento	M3	147,00	\$	213.700,00	\$	31.413.900,00	109,16	23.327.492,00	0,00	0,00	0,00%	109,16	\$	23.327.492,00	74,3%
9	CONCRETOS de 2'1/2" para gradetas, andenes y salidas incluye formaleta	M3	4,00	\$	773.450,00	\$	3.093.800,00	0,00	0,00	6,56	6.620.732,00	214,00%	6,56	\$	6.620.732,00	214,0%
10	Concreto para pavimento 42MPR hecho en obra incluye formaleta y sanitarios	M3	118,00	\$	1.099.950,00	\$	129.794.100,00	3,16	3.475.842,00	65,40	104.935.230,00	89,85%	69,56	\$	108.411.072,00	83,5%
11	ACEROS Acero de refuerzo para dovelas en 7/8" con canasta y translapos en 1/2" de trm cada metro	KILO	2377,00	\$	12.180,00	\$	28.851.860,00	0,00	0,00	1.561,39	19.017.608,00	0,00%	1.561,39	\$	19.017.608,00	65,7%
NO PREVISTOS	afirmado para andenes, sustituciones y masas duras verlas compactas con rata.	M3		\$	84.300,00	\$		244,42	20.004.006,00	67,39	5.680.877,00		311,81	\$	26.285.583,00	
NO. 1																
COSTO DIRECTO					\$ 169.059.373,00				\$ 72.012.216,00		\$ 97.002.797,00			\$ 169.015.073,00		
ADMINISTRACION					\$ 49.027.218,00				\$ 29.863.543,00		\$ 28.130.811,00			\$ 49.014.354,00		
UTILIDADES					\$ 8.452.969,00				\$ 3.000.611,00		\$ 4.950.140,00			\$ 8.450.751,00		
VALOR TOTAL OBRA					\$ 226.539.560,00				\$ 96.496.370,00		\$ 129.983.748,00			\$ 226.480.118,00		

SON: CIENTO VEINTI NUEVE MILLONES NOVECIENTOS OCHENTA Y TRES MIL SETECIENTOS CUARENTA Y OCHO PESOS (\$ 129.983.748 ,00) m/cte.

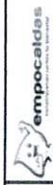

CONTRATO No. 309 DEL 2023		ACTA No.: 2- FINAL	
"OBRAS COMPLEMENTARIAS POR LA REPOSICIÓN DE ALCANTARILLADO Y ACUEDUCTO CARRERA 8 ENTRE CALLES 7 A LA 8 SECTOR PALENGUE EN EL MUNICIPIO DE SALAMINA CALDAS"			
FECHA INICIACIÓN: DICIEMBRE 1 DE 2023		FECHA CORTE: ENERO 15 DE 2024	
FECHA TERMINACIÓN INICIAL: DICIEMBRE 30 DE 2023		FECHA TERMINACIÓN INICIAL: DICIEMBRE 30 DE 2023	
NUEVA FECHA TERMINACIÓN: FEBRERO 13 DE 2024		NUEVA FECHA TERMINACIÓN: FEBRERO 13 DE 2024	
VALOR ADICIÓN:		VALOR ADICIÓN:	
SUPERVISIÓN: Ing. JUAN CARLOS GÓMEZ MOSQUERA		SUPERVISIÓN: Ing. JUAN CARLOS GÓMEZ MOSQUERA	

DESCRIPCIÓN	UND	CANTIDAD	CONDICIONES CONTRACTUALES		ADICIÓN No.1		ACUMULADO ACTA ANTERIOR		PRESENTE ACTA		ACUMULADO PRESENTE ACTA		% OBRA EJECUTADA
			VL.UNITARIO	VALOR TOTAL	CANTIDAD	VR.UNITARIO	VALOR TOTAL	CANTIDAD	VR. PARCIAL	% EJECUC.	VR. TOTAL	VR. TOTAL	
EMPRESA DE OBRAS SANITARIAS DE CALDAS SECCIONAL CENTRO NORTE													

CONTRATO No. 309 DEL 2023		ACTA No.: 2- FINAL	
"OBRAS COMPLEMENTARIAS POR LA REPOSICIÓN DE ALCANTARILLADO Y ACUEDUCTO CARRERA 8 ENTRE CALLES 7 A LA 8 SECTOR PALENGUE EN EL MUNICIPIO DE SALAMINA CALDAS"			
FECHA INICIACIÓN: DICIEMBRE 1 DE 2023		FECHA CORTE: ENERO 15 DE 2024	
FECHA TERMINACIÓN INICIAL: DICIEMBRE 30 DE 2023		FECHA TERMINACIÓN INICIAL: DICIEMBRE 30 DE 2023	
NUEVA FECHA TERMINACIÓN: FEBRERO 15 DE 2024		NUEVA FECHA TERMINACIÓN: FEBRERO 15 DE 2024	
VALOR ADICIÓN: \$		VALOR ADICIÓN: \$	
SUPERVISIÓN: Ing. JUAN CARLOS GÓMEZ MOSQUERA		SUPERVISIÓN: Ing. JUAN CARLOS GÓMEZ MOSQUERA	

RESUMEN TOTAL DEL CONTRATO:		VALOR CONTRATO INICIAL	
Valor Adición No. 01		\$ 0,00	
VALOR ACTA No. 01 parcial (Fecha: DICIEMBRE 28 de 2023)		\$ 96.486.370,00	
VALOR ACTA No. 02 (Fecha: FEBRERO 13 DE 2024)		\$ 126.963.746,00	
Saldo del Contrato		\$ 59.442,00	
SUMAS IGUALES		\$ 226.539.560,00	

\$ 226.539.560,00
\$ -
\$ 226.539.560,00
\$ 226.539.560,00

[Signature]

Nombre: Ing. JUAN CARLOS GÓMEZ MOSQUERA
INGENIERO SUPERVISOR
EMPOCALDAS S.A. E.S.P.

Nombre: CARLOS ALBERTO VALENCIA MARQUEZ
CONTRATISTA

CONTRATO No.	309 NOVIEMBRE 28 DEL 2023	PRE-ACTA	Nº 1-PARCIAL
CONTRATISTA	CARLOS ALBERTO VALENCIA MÁRQUEZ	FECHA INICIACIÓN	DICIEMBRE 1 DE 2023.
		FECHA TERMINACIÓN Nº 1	DICIEMBRE 30 DE 2023
SUPERVISOR:	Ing. JUAN CARLOS GÓMEZ MOSQUERA	NUEVA FECHA TERMINACIÓN	FEBRERO 15 DE 2024

ITEMS	DESCRIPCIÓN	UNIDAD	CANTIDAD ANTERIOR	CANTIDAD ACTUAL	CANTIDAD ACUMULADA
1	Localización y replanteo.	ML	105,00	0,00	105,00

FECHA	ABSCISA			DIMENSIONES			VOLUMEN	UNIDAD	TOTAL	OBSERVACIONES
Día	Mes	Inicial	Final	Largo	Ancho	Alto	M2	ML	ACUMULADO	(ACTIVIDAD A LA QUE CORRESPONDA)
									CANTIDAD DE PAGO	0,00

ITEMS	DESCRIPCIÓN	UNIDAD	CANTIDAD ANTERIOR	CANTIDAD ACTUAL	CANTIDAD ACUMULADA
2	Señal preventiva y reglamentaria	M3	2	0,00	2,00

FECHA	ABSCISA			DIMENSIONES			VOLUMEN	UNIDAD	TOTAL	OBSERVACIONES
Día	Mes	Inicial	Final	Largo	Ancho	Alto	M2	UNIDAD	ACUMULADO	(ACTIVIDAD A LA QUE CORRESPONDA)
									CANTIDAD DE PAGO	0,00

ITEMS	DESCRIPCIÓN	UNIDAD	CANTIDAD ANTERIOR	CANTIDAD ACTUAL	CANTIDAD ACUMULADA
3	Corte con disco abrasivo para dilataciones incluye sello elastomeroico	ML	18,8	331,00	349,80

FECHA	ABSCISA			DIMENSIONES			VOLUMEN	UNIDAD	TOTAL	OBSERVACIONES
Día	Mes	Inicial	Final	Largo	Ancho	Alto	M2	ml	ACUMULADO	(ACTIVIDAD A LA QUE CORRESPONDA)
23	12			136,00				136,00		CORTE LONGITUDINAL PARA DILATACIONES DEL PAVIMENTO NUEVO
23	12			195,00				195,00		CORTE TRANSVERSAL PARA DILATACIONES DEL PAVIMENTO NUEVO
									CANTIDAD DE PAGO	331,00

ITEMS	DESCRIPCIÓN	UNIDAD	CANTIDAD ANTERIOR	CANTIDAD ACTUAL	CANTIDAD ACUMULADA
4	Demolición de estructuras en concreto hidráulico incluye andenes, gradería y cañuelas	M3	29,68	1,69	31,37

FECHA	ABSCISA			DIMENSIONES			VOLUMEN	UNIDAD	TOTAL	OBSERVACIONES
Día	Mes	Inicial	Final	Largo	Ancho	Alto	M2	M3	ACUMULADO	(ACTIVIDAD A LA QUE CORRESPONDA)
4	1			1,05	0,50	0,35		0,18		DEMOLICION DE EMPUDO EN CAMARA INICIAL
4	1			1,05	1,00	0,20		0,21		DEMOLICION DE PISO DE CAMARA PARA RECONSTRUIR CAÑUELA DE CAMARA DE INICIO
5	1			1,00	1,00	0,20		0,20		DEMOLICION DE PISO DE CAMARA PARA RECONSTRUIR CAÑUELA DE CAMARA FINAL
5	1			10,00	0,20	0,55		1,10		DEMOLICION DE BORDILLO PARA CONFORMACION DE VIA (REALCE) ALEDAÑO A CAMARA DE INICIO.
									CANTIDAD DE PAGO	1,69

ITEMS	DESCRIPCIÓN	UNIDAD	CANTIDAD ANTERIOR	CANTIDAD ACTUAL	CANTIDAD ACUMULADA
5	En material común de 0 a 2m	M3	527,79	0,00	527,79

FECHA	ABSCISA			DIMENSIONES			VOLUMEN	UNIDAD	TOTAL	OBSERVACIONES
Día	Mes	Inicial	Final	Largo	Ancho	Alto	M2	M3	ACUMULADO	(ACTIVIDAD A LA QUE CORRESPONDA)
									CANTIDAD DE PAGO	0,00



REGISTRO FOTOGRAFICO ACTIVIDADES

CONTRATO No.	309 NOVIEMBRE 28 DEL 2023	PRE-ACTA	No 1-PARCIAL
CONTRATISTA	CARLOS ALBERTO VALENCIA MÁRQUEZ	FECHA INICIACIÓN	DICIEMBRE 1 DE 2023.
		FECHA TERMINACIÓN No 1	DICIEMBRE 30 DE 2023
SUPERVISOR:	Ing. JUAN CARLOS GÓMEZ MOSQUERA	NUEVA FECHA TERMINACIÓN	FEBRERO 15 DE 2024

ITEMS	DESCRIPCIÓN	UNIDAD	CANTIDAD ANTERIOR	CANTIDAD ACTUAL	CANTIDAD ACUMULADA
7	Retiro de material sobrante en vehiculo automotor	M3	0	-206,00	-206,00

FECHA		ABSCISA		DIMENSIONES			VOLUMEN		UNIDAD	TOTAL	OBSERVACIONES
Día	Mes	Inicial	Final	Largo	Ancho	Alto	M2	M3	ACUMULADO	(ACTIVIDAD A LA QUE CORRESPONDA)	
29	1								25,00	retiro de material proveniente de la excavacion y demoliciones dejado para cierre de la via, con el fin de	
15	1								-231,00	se resta este retiro de material proveniente de la excavacion y demoliciones debido a que ya fue cobrado en el contrato 274-2023	
CANTIDAD DE PAGO										-206,00	

ITEMS	DESCRIPCIÓN	UNIDAD	CANTIDAD ANTERIOR	CANTIDAD ACTUAL	CANTIDAD ACUMULADA
8	Sub base para pavimento	M3	109,16	0,00	109,16

FECHA		ABSCISA		DIMENSIONES			VOLUMEN		UNIDAD	TOTAL	OBSERVACIONES
Día	Mes	Inicial	Final	Largo	Ancho	Alto	M2	M3	ACUMULADO	(ACTIVIDAD A LA QUE CORRESPONDA)	
CANTIDAD DE PAGO										0,00	

ITEMS	DESCRIPCIÓN	UNIDAD	CANTIDAD ANTERIOR	CANTIDAD ACTUAL	CANTIDAD ACUMULADA
9	Concreto de 21Mpa para graderías, andenes y sardineí incluye formaleta	M3	0	8,56	8,56

FECHA		ABSCISA		DIMENSIONES			VOLUMEN		UNIDAD	TOTAL	OBSERVACIONES
Día	Mes	Inicial	Final	Largo	Ancho	Alto	M2	M3	ACUMULADO	(ACTIVIDAD A LA QUE CORRESPONDA)	
12	1			27,00	0,20	1,20			6,48	CONSTRUCCION DE BORDILLO PARA CONFORMACION DE VIA, MARGEN DERECHA BAJANDO.	
14	1			17,00	0,20	0,40			1,36	CONSTRUCCION DE BORDILLO PARA CONFORMACION DE VIA, MARGEN IZQUIERDA BAJANDO	
14	1			9,00	0,20	0,40			0,72	CONSTRUCCION DE BORDILLO PARA CONFORMACION DE VIA, MARGEN DERECHA BAJANDO	
CANTIDAD DE PAGO										8,56	

ITEMS	DESCRIPCIÓN	UNIDAD	CANTIDAD ANTERIOR	CANTIDAD ACTUAL	CANTIDAD ACUMULADA
10	Concreto para pavimento 42MR hecho en obra incluye formaleta y sardineles	M3	0	95,40	95,40

FECHA		ABSCISA		DIMENSIONES			VOLUMEN		UNIDAD	TOTAL	OBSERVACIONES
Día	Mes	Inicial	Final	Largo	Ancho	Alto	M2	M3	ACUMULADO	(ACTIVIDAD A LA QUE CORRESPONDA)	
15	1			106,00	5,00	0,18			95,40	CONCRETO PARA ESTRUCTURA DE PAVIMENTO EN LA REPOSICION DE TUBERIA ALCANTARILLADO PRINCIPAL	
CANTIDAD DE PAGO										95,40	

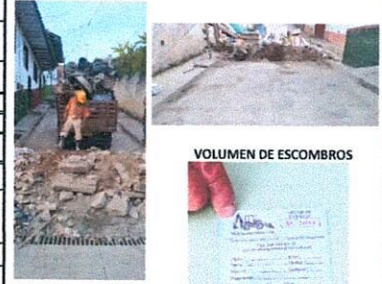

VOLUMEN DE ESCOMBROS

HORAS DE MAQUINA PARA CARGAR ESCOMBROS



BORDILLO No.1

BORDILLO No.2



BORDILLO No.3



REGISTRO FOTOGRAFICO ACTIVIDADES

CONTRATO No. 309 NOVIEMBRE 28 DEL 2023	PRE-ACTA No. 1-PARCIAL
CONTRATISTA CARLOS ALBERTO VALENCIA MÁRQUEZ	FECHA INICIACIÓN: DICIEMBRE 1 DE 2023.
	FECHA TERMINACIÓN No. 1: DICIEMBRE 30 DE 2023
SUPERVISOR: Ing. JUAN CARLOS GÓMEZ MOSQUERA	NUEVA FECHA TERMINACIÓN: FEBRERO 15 DE 2024

ITEMS	DESCRIPCIÓN	UNIDAD	CANTIDAD ANTERIOR	CANTIDAD ACTUAL	CANTIDAD ACUMULADA
11	Acero de refuerzo para dovelas en 7/8" con canasta y traslapos en 1/2" de 1mts cada metro	KG	0	1561,38	1561,38

FECHA		ABSCISA		DIMENSIONES			VOLUMEN		UNIDAD	TOTAL	OBSERVACIONES
Día	Mes	Inicial	Final	No.	Paso	Cantidad	Longitud	M2	M3	ACUMULADO	(ACTIVIDAD A LA QUE CORRESPONDA)
8	1			4,00	1,00	17,00	2,00			34,00	REFUERZO TRANSVERSAL DE MURO CON BORDILLO PARA CONFORMACION DE VIA
8	1			4,00	1,00	4,00	6,00			24,00	REFUERZO LONGITUDINAL DE MURO CON BORDILLO PARA CONFORMACION DE VIA
8	1			4,00	1,00	98,00	1,00			98,00	REFUERZO LONGITUDINAL ENTRE LOSAS DE PAVIMENTO
10	1			3,00	0,56	272,00	2,41			367,09	REFUERZO LONGITUDINAL PARA CANASTA DE DOVELA
10	1			3,00	0,56	204,00	0,30			34,27	REFUERZO TRANSVERSAL PARA CANASTA DE DOVELA
10	1			3,00	0,56	816,00	0,52			237,62	REFUERZO GANCHO EN "V" PARA CANASTA DE DOVELA
10	1			7,00	3,04	408,00	0,35			434,40	REFUERZO DE DOVELA
11	1			4,00	1,00	15,00	2,90			43,50	REFUERZO TRANSVERSAL DE LOSA PARA CAMARA DE INICIO
11	1			4,00	1,00	25,00	4,90			122,50	REFUERZO LONGITUDINAL DE LOSA PARA CAMARA DE INICIO
27	12			4,00	1,00	15,00	2,90			43,50	REFUERZO TRANSVERSAL DE LOSA PARA CAMARA DE FINAL
27	12			4,00	1,00	25,00	4,90			122,50	REFUERZO LONGITUDINAL DE LOSA PARA CAMARA DE FINAL
CANTIDAD DE PAGO										1561,38	

ITEMS	DESCRIPCIÓN	UNIDAD	CANTIDAD ANTERIOR	CANTIDAD ACTUAL	CANTIDAD ACUMULADA
NP.1	afirmado para andenes, sustituciones y zonas duras varias compactos con rana.	M3	244,42	0,00	244,42

FECHA		ABSCISA		DIMENSIONES			VOLUMEN		UNIDAD	TOTAL	OBSERVACIONES
Día	Mes	Inicial	Final	Largo	Ancho	Alto	M2	M3	ACUMULADO	(ACTIVIDAD A LA QUE CORRESPONDA)	
27	12			96,00	0,90	0,78			67,39	sustitucion de material organico proveniente de la excavacion para instalacion de tuberia de caueducto de 3" por material de afirmado	

CANTIDAD DE PAGO 67,39

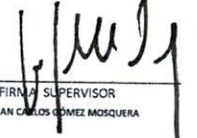
 FIRMA CONTRATISTA. Ing. CARLOS ALBERTO VALENCIA MARQUEZ	 FIRMA SUPERVISOR Ing. JUAN CARLOS GÓMEZ MOSQUERA
---	--





El señor Pablo Gomez Giraldo con cedula ciudadanía No. 15'960.014
domiciliado en la ciudad de Salamina -Caldas. Calle 8 No. 7-90

Solicito al ingeniero CARLOS ALBERTO VALENCIA MARQUEZ, el cual se encuentra realizando la obra civil cuyo objeto es "**OBRAS COMPLEMENTARIAS POR LA REPOSICION DE ALCANTARILLADO Y ACUEDUCTO CARRERA 5 ENTRE CALLES 7 A LA 8 SECTOR PALENQUE EN EL MUNICIPIO DE SALAMINA CALDAS**" Que realizara la disposición de material proveniente de la excavación y demolición producto de la ejecución del contrato citado el volumen que se encuentra en banco es aproximadamente de 15 m3, por lo anterior este documento autoriza al ingeniero a realizar dicha disposición con personal de la obra y eximiéndolo de cualquier daño y perjuicio producto de la actividad a realizar.

Así mismo certifico que esta solicitud la hago siendo el propietario del predio a intervenir.

Para constancia firmo en Manizales a los Quince 15 días del mes de Enero de 2024.

Pablo Gomez Giraldo

Nombre: Pablo Gomez Giraldo

C.C 15-960-014

Dirección: Calle 8 No. 7-90 Salamina- Caldas

Celular: 323 344 98 89

Buen día, envío pantallazo donde ese evidencia que las facturas se encuentran en la plataforma de la DIAN.

Este documento le sirve como certificado de existencia

16-02-2024 16-02-2024 FE FE33 Factura electrónica 16078315 CARLOS ALBERTO V... 860803239 EMPOCALDAS S.A. E... Aprobado con modificación Factura Electrónica \$129,933,749