

# CONTRATO Y AÑO	298 de 2021	Acta N°	02 Y FINAL	1. VALOR INICIAL (incluido AIU e IVA)	225.305.524
				2. VALOR ADICION	23.662.566
CONTRATISTA	JOHN HENRY POSADA RESTREPO			3. VALOR TOTAL (1+2)	248.968.090
NIT O CC:	18.497.293			4. VALOR ACTAS ANTERIORES (-)	178.175.986
CDP (#, rubro y fecha)	CDP 00241 DE 2022/01/18 RUBRO 2320101001030805 Y CDP 000789 DE 2022/07/26 RUBRO 2320101001030805			5. VALOR PRESENTE ACTA (-)	70.715.966
RP (#, rubro y fecha)	RP 000191 DE 2022/01/19 RUBRO 2320101001030805 Y RP 001054 DE 2022/08/02 RUBRO 2320101001030805			6. VALOR POR EJECUTAR (3 - 4 - 5)	76.136

OBJETO DEL CONTRATO:	CONSTRUCCION INTERCEPTOR-COLECTOR LIMONES ETAPA 1 - VITERBO				
TIPO DE RECURSOS	CONVENIO 219 - CORPOCALDAS	CENTRO DE COSTOS y PROCEDIMIENTO			

DOCUMENTO VERIFICADOS		# FOLIOS
1- Autoliquidaciones en Salud, Pensiones y Riesgos profesionales del personal empleado en la obra y del contratista (Personas naturales) o Certificado de Cumplimiento del Artículo 50 de la Ley 789/02 (Personas jurídicas).	X	✓
2- Pagos SENA e ICBF, cuando aplique.	N/A	
3- Pagos al FIC	X	✓
4- Factura (Régimen Común) o Factura equivalente (régimen simplificado).	X	✓
5- Informe de actividades o Bitácora.	X	✓
6- Copia de las planillas de pago con firma de los trabajadores.	X	✓
7- Informe de Interventoría y certificado. Formato F-GC-20	X	✓
8- Ensayos de densidad.	N/A	
9- Diseño de Mezclas.	N/A	
10- Ensayo de resistencia de concreto o ensayo de viguetas en pavimentos.	N/A	
11- Trazabilidad de la tubería (Formato F-GC-79 para tubería de Acueducto y F-AL-07 para tubería de alcantarillado, según aplique)	X	✓
12- Actas de visita de acometidas. Formato F-AC-51	N/A	
13- Actas de finalización de obras de acometidas. Formato F-AC-52 (Sólo aplica para el acta final)	N/A	
14- Distribución por centro de costos. Formato F-GF-32 - Copia de este formato se debe entregar en Planeación y Proyectos _____ (firma de recibido)	X	✓
15- Acta parcial o final del contrato.	X	✓
16- Certificado de existencia de factura electrónica como título valor	X	✓

Nota: Si pasados tres (3) días después del recibo de esta documentación el Supervisor del contrato no presenta correcciones, quedará en firme y será subida al SECOP.

Secretaría General CERTIFICA que el Supervisor del Contrato entregó la documentación para ser archivada en la carpeta correspondiente.

 NOMBRE DE QUIEN RECIBE
  FIRMA

DOCUMENTOS ANEXOS CON DESTINO A TESORERÍA		✓
Factura original o Documento equivalente	X	
Acta parcial o final del contrato.	X	
Informe de Interventoría y certificado. Formato F-GC-20	X	
Distribución por centro de costos. Formato F-GF-32	X	
Autoliquidaciones en Salud, Pensiones y Riesgos profesionales del personal empleado en la obra y del contratista (Personas naturales) o Certificado de Cumplimiento del Artículo 50 de la Ley 789/02 (Personas jurídicas)	X	
Copia del registro presupuestal	X	

Fecha de presentación _____

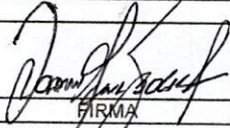
DATOS DEL SUPERVISOR		
JOHANN MANUEL SABOGAL RAMÍREZ	INGENIERO DE ZONA OCCIDENTE	
NOMBRE	CARGO	

DATOS PARA LA TRANSFERENCIA DE PAGOS		
87000064409	AHORROS	DAVIVIENDA
CUENTA	TIPO DE CUENTA	BANCO

 15-12-22

Señores:

EMPOCALDAS S.A E.S.P

Ciudad

Con el fin de acreditar el cumplimiento de lo dispuesto en el artículo 50 de la Ley 789 del 27 de diciembre de 2002, bajo la gravedad de juramento,

CERTIFICO

Bajo la gravedad de juramento Que JOHN HENRY POSADA RESTREPO

NIT 18.497.293

He cumplido en forma oportuna y completa con los aportes y demás obligaciones legales que le corresponden respecto del Sistema de Seguridad Social cuando a ello ha habido lugar, en cuanto a salud, pensiones y riesgos laborales y cuando ha sido del caso con los aportes del Servicio Nacional de Aprendizaje, Instituto Colombiano de Bienestar Familiar y Cajas de Compensación Familiar.

ACTÚO EN MI CALIDAD DE:

Contratista (x)

Firmado en Manizales el 10 de Octubre de 2022.

JOHN HENRY POSADA RESTREPO
CC 18.497.293 de Armenia
Representante Legal



SuAporte |

**AUTOLIQUIDACION
CONSOLIDADA**

Fecha creación reporte: 2022-09-29, 11:14:20 AM Tipo Planilla: E: PLANILLA EMPLEADOS EMPRESAS. Número Planilla: 58094429

Periodo Cotización: agosto de 2022 Período Servicio: septiembre de 2022

PAGADO 07/09/2022

I. DATOS DEL APORTANTE

Razón Social	JOHN HENRY POSADA RESTREPO
Documento	NI18497293
Tipo de Empresa	EMPLEADOR
Tipo Persona	JURÍDICA
Ciudad	MANIZALES
Representante Legal	POSADA RESTREPO JOHN HENRY
Total Afiliados	2

II. DETALLE DEL APORTANTE

Identificación	Apellidos y Nombres	Tipo Cotizante	Novedades		Pensiones		Salud		Riesgos		Cajas				Parafiscales				Total	
			Saludo Cotizante	Cotización	Administradores	IBC Pensión	Aporte Pensión	Administradora	IBC Salud	Aporte Salud	Tarifa	IBC Riesgos	Aporte Riesgos	Administradores	IBC Caja	Aporte Caja	Aporte BENA	Aporte ICBF		Aporte ESAP
CC 1104697548	JOHN FREDY ALVAREZ SIERRA	01				\$ 1,586,687	\$ 253,800	\$ 1,586,687	\$ 63,500	6,960	\$ 1,586,687	ICCF11 COMFAMILIARES DE CALDAS	\$ 1,586,687	\$ 63,500	\$ 0	\$ 0	\$ 0	\$ 0	\$ 0	\$ 491,400
CC 15904355	SAMUEL PUERTA PUERTA	01				\$ 933,334	\$ 149,400	\$ 933,334	\$ 37,400	6,960	\$ 933,334	ICCF11 COMFAMILIARES DE CALDAS	\$ 933,334	\$ 37,400	\$ 0	\$ 0	\$ 0	\$ 0	\$ 0	\$ 298,200

III. TOTALES

IBC Pensión	\$ 2.520.001	IBC Riesgos	\$ 2.520.001	IBC Cajas	\$ 2.520.001	Aportes Pensión	\$ 403.300	Aportes Salud	\$ 100.900	Aportes Riesgos	\$ 175.500	Aportes Cajas	\$ 100.900	Aportes Senna	\$ 0	Aportes ICBF	\$ 0	Aportes ESAP	\$ 0	Aportes Min Educación	\$ 0	(Incapacidades, Licencias, Indultos a Favor) EPS	\$ 0	Incapacidades, ARP	\$ 0	SUBTOTAL SIN INTERESES DE MORSA	\$ 780.600	TOTAL INTERESES DE MORSA	\$ 0	TOTAL FINAL	\$ 780.600
-------------	--------------	-------------	--------------	-----------	--------------	-----------------	------------	---------------	------------	-----------------	------------	---------------	------------	---------------	------	--------------	------	--------------	------	-----------------------	------	--	------	--------------------	------	---------------------------------	------------	--------------------------	------	-------------	------------

Antes de imprimir, asegúrese que sea realmente necesario. Proteger el medio ambiente está en nuestras manos.



COMPROBANTE

NIT 8999990341	Medio de Pago BANCO DAVIVIENDA	No. Transacción 78346903	No. Autorización/CUS 1699455929 ✓	Fecha y Hora 10/10/2022
-------------------	--------------------------------------	-----------------------------	--------------------------------------	----------------------------

Razón Social: **SENA**

Usuario Pagador: **18497293**

Descripción del Pago: **Pago Ordinario - FIC** *Acto 02 Final*

Dirección IP: **181.204.90.178**

Su transacción fue
APROBADA por la

Total Pagado **\$ 176,790.00**

Descripción	Cantidad	Valor Pagado	Valor Servicio
Pago Ordinario - FIC	1	\$ 176,790.00	COP\$ 176,790.00

Fic. Adja 02 Final

NIT

Medio de Pago

No. Transacción

No. Autorización/CUS

Fecha y Hora

999990341

BANCO
DAVIVIENDA

78346903

1699455929 ✓

10/10/2022

Número de Identificación

18497293

Primer Apellido (si es Persona natural)

POSADA RESTREPO

Dígito de Verificación (Si es persona

Cédula de Ciudadania

Departamento

CALDAS

Dirección de Domicilio

CALLE 72 A 27 A 60 T6 AP 601

Localización

Nacional

Correo electrónico

jhposadar@gmail.com

Regional

Caldas

Número Licencia de Obra

Nombre Obra

INTERCEPTOR VITERBO LOS LIMONE

Fecha Terminación Obra

05/08/2022 ✓

Tipo FIC

Costo Total de Obra (Sin Aportes)

Mes Periodo a Pagar

8 ✓

Costo Total Mano de Obra

3000000.00

Valor Intereses Moratorios

0.00

Aporte SENA

0.00

Primer Nombre ó Razón Social

JOHN HENRY ✓

Tipo de documento

03

Naturaleza Juridica

03

Ciudad Capital

MANIZALES (CALDAS)

Ciudad de Domicilio

MANIZALES

Teléfono de Contacto

+57,312 2977099

Código SIIF

3-2-07-1-02-1-04-43

Regional Centros SIIF

36-02-00-017-000000

Número Contrato de Obra

298 de 2021 ✓

Fecha Inicio Obra

27/07/2022 ✓

Ciudad de Ejecución de la Obra

Viterbo

Año Periodo a Pagar

2022

Costo Total de Obra a Todo Costo

70715966.00

Número de Trabajadores en el Periodo

02 ✓

Aporte FIC

176790.00

Valor del Pago

176790.00

COMPROBANTE

NIT 899999034	Medio de Pago BANCOLOMBIA	No. Transacción 76559999	No. Autorización/CUS 1583164243	Fecha y Hora 02/08/2022
------------------	------------------------------	-----------------------------	------------------------------------	----------------------------

Razón Social: **SENA**

Usuario Pagador: **18497293**

Descripción del Pago: **Pago Ordinario - FIC** *Acto 01*

Dirección IP: **190.249.179.241**

Su transacción fue **Total Pagado \$ 563,264.00**
APROBADA por la

Descripción	Cantidad	Valor Pagado	Valor Servicio
Pago Ordinario - FIC	1	\$ 563,264.00	COP\$ 563,264.00

NIT

899999034

Medio de Pago

BANCOLOMBIA

No. Transacción

76559999

No. Autorización/CUS Fecha y Hora

1583164243

02/08/2022

Número de Identificación

18497293

Primer Apellido (si es Persona natural)

POSADA RESTREPO

Dígito de Verificación (Si es persona

Cédula de Ciudadanía

Departamento

CALDAS

Dirección de Domicilio

CALLE 72 A 27 A 60 T6 AP 601

Localización

Nacional

Correo electrónico

jhposadar@gmail.com

Regional

Caldas

Número Licencia de Obra**Nombre Obra**

INTERCEPTOR LIMONES - VITERBO

Fecha Terminación Obra

22/08/2022

Tipo FIC

Costo Total de Obra (Sin Aportes)

Mes Periodo a Pagar

8

Costo Total Mano de Obra

5000000.00

Valor Intereses Moratorios

0.00

Aporte SENA

0.00

Primer Nombre ó Razón Social

JOHN HENRY

Tipo de documento

03

Naturaleza Juridica

03

Ciudad Capital

MANIZALES (CALDAS)

Ciudad de Domicilio

MANIZALES

Teléfono de Contacto

+57,312 2977099

Código SIIF

3-2-07-1-02-1-04-43

Regional Centros SIIF

36-02-00-017-000000

Número Contrato de Obra

298

Fecha Inicio Obra

22/12/2021

Ciudad de Ejecución de la Obra

18497293

Año Periodo a Pagar

2022

Costo Total de Obra a Todo Costo

225305524.00

Número de Trabajadores en el Periodo

3

Aporte FIC

563264.00

Valor del Pago

563264.00

JOHN HENRY POSADA RESTREPO

Nit 18.497.293-1 Responsable de IVA

Calle 62 # 24 88 Tel.: 8850158

**Factura electrónica de venta
No. FVE38**

INFORMACION DEL CLIENTE		FECHA	TOTAL
EMPOCALDAS S.A E.S.P		14/12/2022	\$ 70.715.965,50
NI No. : 890803239-9		VENDEDOR	
DIRECCION : CRA 23 # 75 82		-	
TELEFONO : 8865566		FECHA VENCIMIENTO	REFERENCIA
CIUDAD : Manizales	PAIS : Colombia	16/12/2022	

CODIGO	DESCRIPCION	CANTIDAD	VALOR UNIT.	DCTO.	VALOR TOTAL
CONTRATO	Contrato Civil de obra costos directos ACTA FINAL CONTRATO DE OBRA 298-2021	1 Und	\$ 53.593.002,00		\$ 53.593.002,00
ADMIN	Administracion ACTA FINAL CONTRATO DE OBRA 298-2021	1 Und	\$ 12.326.390,00		\$ 12.326.390,00
IMPRE	Imprevistos ACTA FINAL CONTRATO DE OBRA 298-2021	1 Und	\$ 1.607.790,00		\$ 1.607.790,00
UTILIDAD	Utilidad Contrato de Obra ACTA FINAL CONTRATO DE OBRA 298-2021	1 Und	\$ 2.679.650,00		\$ 2.679.650,00

LIQUIDACION	VALOR BASE	%	VALOR	FORMA DE PAGO	IDENTIFICACION	VALOR
VALOR PARCIAL :			\$ 70.206.832,00	CxC # 1	Vence: 16/12/2022	\$ 70.715.965,50
IVA liquidado	\$ 2.679.650,00	19,00%	\$ 509.133,50			
VALOR TOTAL :			\$ 70.715.965,50			

VALOR (en letras) : SETENTA MILLONES SETECIENTOS QUINCE MIL NOVECIENTOS SESENTA Y CINCO PESOS CON 50 CENTAVOS

OBSERVACIONES

Persona natural y asimiladas, Régimen ordinario de tributación y Responsable impuesto a las ventas
Resolución DIAN: 18764027727796. Prefijo: FVE. Rango: 19 al 100. Vigencia: 13/04/2022 hasta 13/04/2024.
TOTAL ÍTEMS FACTURADOS: 4

Factura a crédito, plazo hasta 16/12/2022.

1. Resolución de facturación DIAN 18763005414855 de 2020/04/12 numeración autorizada desde 1 hasta 100 vigencia hasta 2022/04/12.

Preparado	Aprobado	Contabilizado	Revisado	FIRMA Y SELLO
				C.C. O NIT.

**Sello de firma:**

D3lncgFdseIbIlo46eLa1gI5fNBuxft5oYHwsR0qp0rLRhDbbz3rcPo1bfNQjaJ/ID+qJOHWZEMXGnasLxVvzT7LbTEBpay5TuoRrew+Bix10A4TLolyc28bBSHn/oMZERW8wW3mgDtSAi9Q65W7RajlKW2jhohrvBlvdRn/ECyCe7c3m/zQ5xWe5JRZmW5ulua2JIHPguEm972YpNXKg0WfgPg+So/HJrWrz67jUykGQarizKLftVQ2expCet9KFGISA bCcUxAd/je5dXVJiQ4/KP9sLMcOIWw2dqrM7uGQdqRESAAeth39RImDN0SqZP8oKYuaz/Fa2b/iaA==

CUFE: 9f2b7315066c6543a08c731713cd2eb1a8b1127565086e7d9c0ef4d42be70c3ad8e80379be9fa88e2f61d2be430b93ef

Fecha emisión: 2022-12-14 08:16:20

Fecha validación DIAN: 2022-12-14 08:16:26-05:00

Proveedor Tecnológico: Cadena S.A.

OBJETO: "CONSTRUCCIÓN INTERCEPTOR – COLECTOR LOS LIMONES ETAPA 1 – VITERBO, CALDAS. "

CONTRATO 298 DE 2021

Actividad del 7 al 30 de febrero de 2022 : Se hace todas las actividades preliminares , ubicación , se instalan las vallas y se inicia la instalación del tramo de tubería que es posible ejecutar en el tramo:

UBICACIÓN DE VALLAS



jposada@ioconstructora.com.co - Calle 62 #24-88, Edificio Calenda,
Manizales, Caldas
Celular: 312 2977099

INSTALACION DE TUBERIA

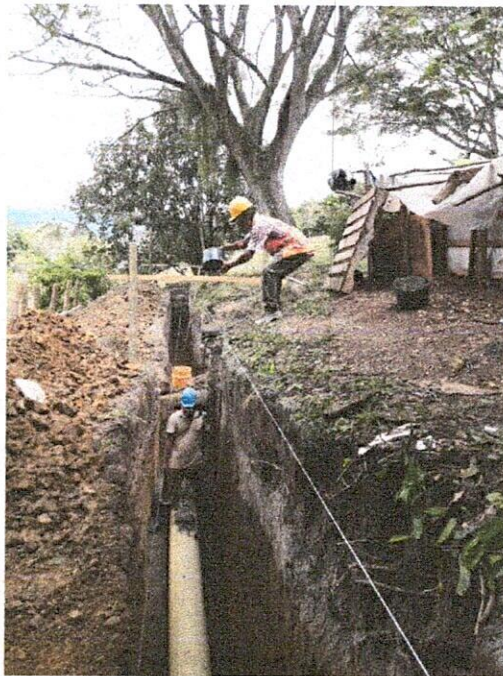

Actividad 1-30 de Marzo de 2022 : Se continua con la instalación del tramo de tubería de aguas residuales y demás obras programadas:

INSTALACION DE TUBERIA



Actividad 1-30 de Abril de 2022 : Se con la instalación del tramo de tubería de aguas residuales , se hace el cruce subfluvial del rio, desviando las aguas y empotrando la tubería en concreto de 4000 psi :

DESVIO AGUAS RIO





INSTALACION DE TUBERIA PASO SUBFLUVIAL



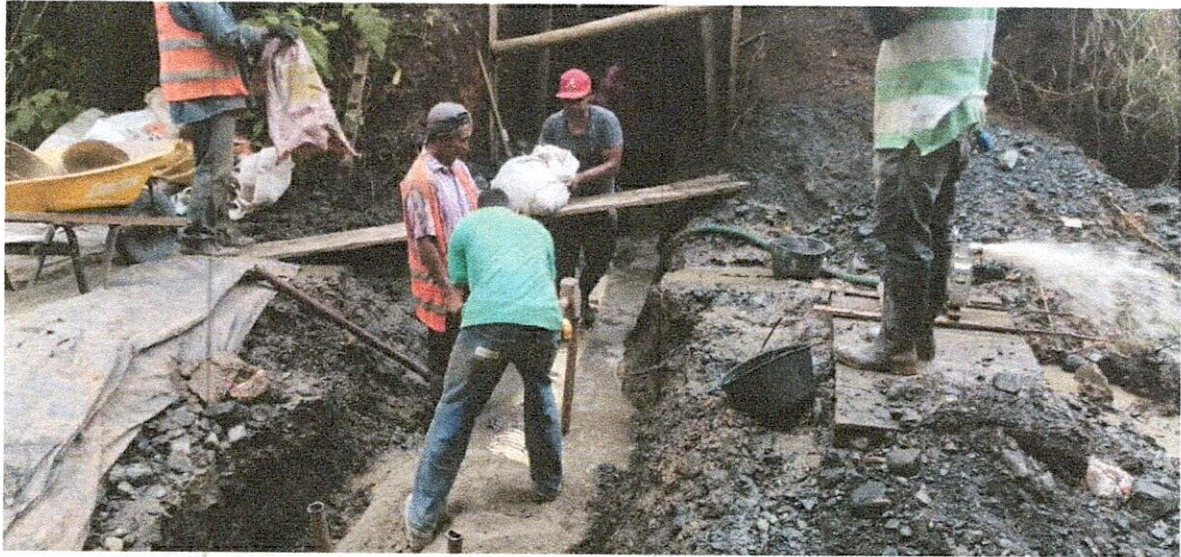
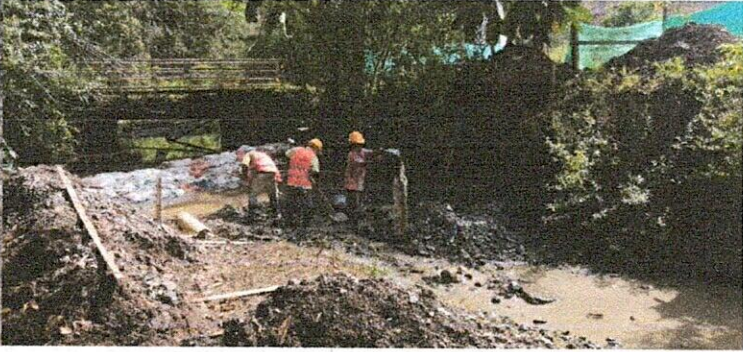

BOMBEO AGUAS PASO SUBFLUVIAL

jposada@ioconstructora.com.co - Calle 62 #24-88, Edificio Calenda,
Manizales, Caldas
Celular: 312 2977099



Actividad 1-30 de Mayo de 2022 : Se continua con la instalación del tramo de tubería de aguas residuales en el cruce subfluvial del rio, empotrando la tubería en concreto de 4000 psi y bombeando aguas :

INSTALACION DE TUBERIA PASO SUBFLUVIAL



BOMBEO AGUAS



INSTALACION DE TUBERIA PREDIOS





ALIVIADERO



jposada@ioconstructora.com.co - Calle 62 #24-88, Edificio Calenda,
Manizales, Caldas
Celular: 312 2977099

CONSTRUCCION DESCOLE FUJO DE ALIVIO D25 Y D26 EN CONCRETO PARA ENROCADO



Actividad 1-13 de Junio de 2022 : Se concluye con la instalación de tubería en los tramos posibles.

Debido a que se requiere el rediseño hidráulico del tramo cruce del río y cámara de alivio , por motivos externos y no previsibles como son : El crecimiento constante de la quebrada no permitiría desarrollar un viaducto como se pretendía inicialmente. Por lo anterior se suspende el contrato el 13 de junio de 2022, hasta obtener nuevos diseños.

TUBERIA EMPOTRADA EN CONCRETO DEBIDO A ALTO NIVEL FREATICO

jposada@ioconstructora.com.co - Calle 62 #24-88, Edificio Calenda,
Manizales, Caldas
Celular: 312 2977099

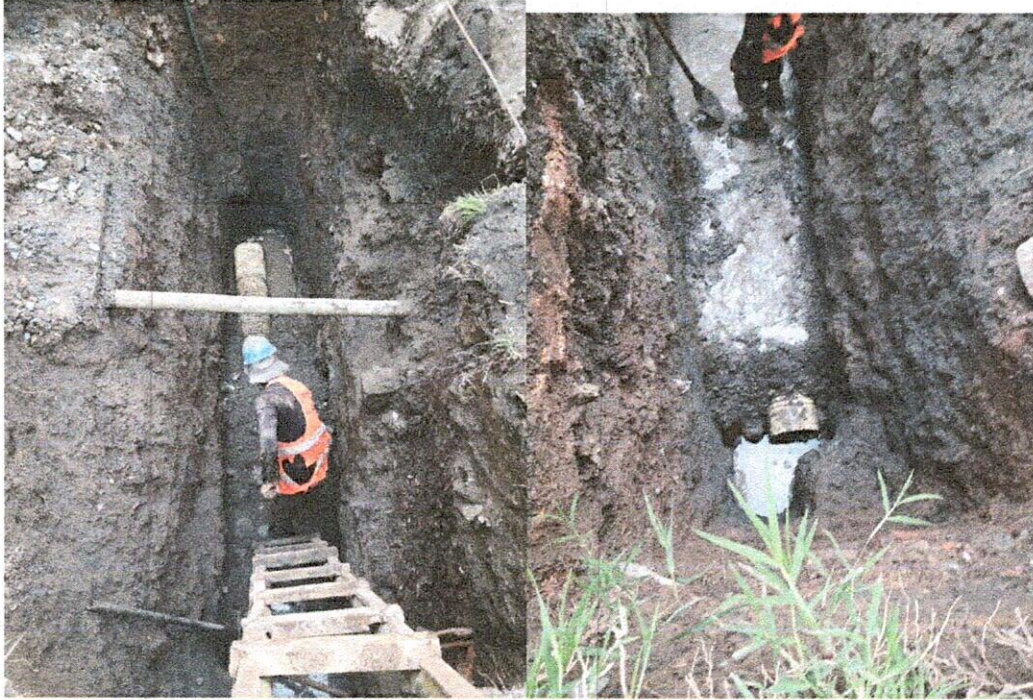

BOMBEO DE AGUAS

jposada@ioconstructora.com.co - Calle 62 #24-88, Edificio Calenda,
Manizales, Caldas
Celular: 312 2977099



Actividad 1-13 de Julio 27 a Agosto 5 de 2022 :

Una vez subsanados los Rediseños del tramo cruce del rio y cámara de alivio , se procede a concluir con las obras de la cámara de alivio.

Camaras finales



Instalación tubería caudal de alivio

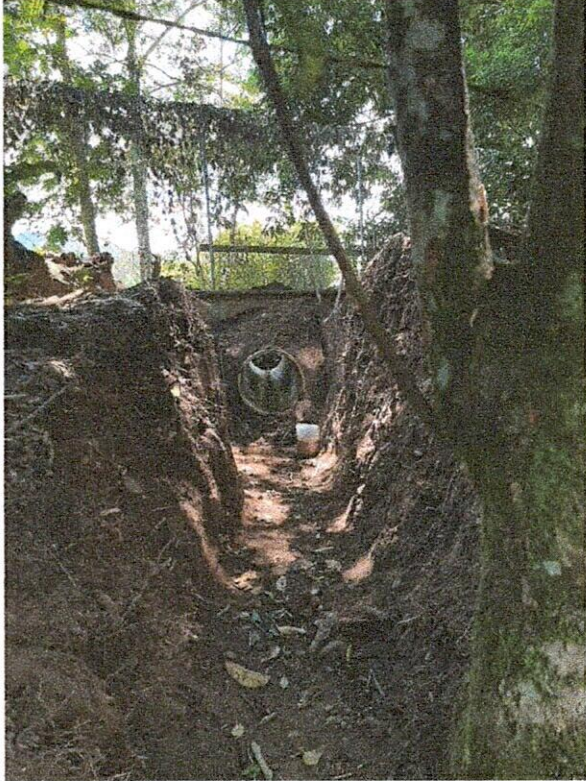

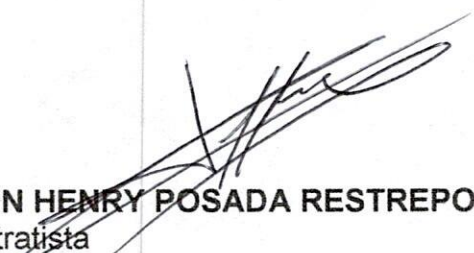
JOHN HENRY POSADA RESTREPO
Contratista

jposada@ioconstructora.com.co - Calle 62 #24-88, Edificio Calenda,
Manizales, Caldas
Celular: 312 2977099

OK

JOHN HENRY POSADA RESTREPO

CC. 18,497,293

PERIODO DE PAGO DEL 01 AL 05 DE AGOSTO

Nº	NOMBRE TRABAJADOR	APELLIDOS	No CEDULA	CARGO	FECHA ING	BASICO	DIAS T	AUX. TRANSPORTE	DEDUCCION N SEG SOCIAL	NETO A PAGAR	FIRMA
1	JHON FREDY	ALVAREZ SIERRA	1.104.697.548	OFICIAL	2/08/2022	\$ 1.700.000	5	\$ -	\$ 22.667	\$ 269.521	
2	SAMUEL	PUERTA PUERTA	15.904.355	AYUDANTE	2/08/2022	\$ 1.000.000	5	\$ 17.742	\$ 15.000	\$ 174.617	
						\$ 2.700.000		\$ 17.742	\$ 37.667	\$ 444.138	

JKL.



F-GC-20
Versión 3
Junio 2019

GESTIÓN DE CONTRATACIÓN

INFORME DE SUPERVISIÓN CONTRATOS DE OBRA CIVIL

Informe Número	02	Fecha del informe	5 Agosto 2022	Acta parcial		Acta final	X
----------------	----	-------------------	---------------	--------------	--	------------	---

Número del contrato	298 de 2021
Objeto:	CONSTRUCCION INTERCEPTOR-COLECTOR LIMONES ETAPA 1 – VITERBO
Nombre Contratista:	JOHN HENRY POSADA RESTREPO
Fecha del contrato:	15 DE DICIEMBRE DE 2021
Acta de inicio:	22 DE DICIEMBRE DE 2021 HASTA 31 DE DICIEMBRE DE 2021
Prorroga 01:	51 DIAS HASTA 22 DE FEBRERO DE 2022
Prorroga 02:	60 DÍAS HASTA 23 DE ABRIL DE 2022
Prorroga 03:	60 DIAS HASTA 22 DE JUNIO DE 2022
Suspensión 01:	13 DE JUNIO DE 2022
Reinicio 01:	27 DE JULIO DE 2022
Fecha de terminación tras suspensión 01:	5 DE AGOSTO DE 2022
Prorroga 4:	30 DÍAS HASTA EL 4 DE SEPTIEMBRE DE 2022
FECHA DE RECIBOD DE OBRA:	5 DE AGOSTO DE 2022
Plazo de ejecución:	DOSCIENTOS DIEZ (210) DIAS CALENDARIO
Valor inicial:	\$225.569.626
Valor adición 01:	\$ 23.662.566
VALOR TOTAL:	\$ 248.968.090
Supervisor:	INGENIERO DE ZONA JOHANN MANUEL SABOGAL RAMÍREZ

1. AVANCE DEL CONTRATO

1.1. Avance físico

Avance físico del periodo	19,9%
Avance físico Acumulado	99,9%

1.2. Informe de actividades (Se anexa resumen de ejecución de la obra)

INSTALACIÓN DE TUBERÍA		
SECCIONAL	SERVICIO	KILÓMETROS
VITERBO	ACUEDUCTO	0,36



F-GC-20
Versión 3
Junio 2019

GESTIÓN DE CONTRATACIÓN
INFORME DE SUPERVISIÓN CONTRATOS DE OBRA CIVIL

1.3. Avance en tiempo

Plazo de ejecución:	210
Tiempo total transcurrido:	180
Avance Porcentual:	85%

1.4. Registro fotográfico (puede presentarse como anexo, o incluirlo en el informe)

SE ANEXA AL PRESENTE INFORME.

1.5. Problemáticas con la obra:

Los diseños iniciales contaban con un viaducto sobre la quebrada los limones. Ya en el sitio observando el poder del caudal de la quebrada en la temporada invernal, se decidió hacer el paso subfluvial, lo que ocasiono una variación en las cotas de diseño en los tramos posteriores. Debido a esta variación es necesario tomar nuevas decisiones con los diseños de los tramos finales, por lo cual se suspende el contrato el 13 de junio de 2022 con el objeto de esperar nuevos diseños.

Al momento del reinicio se tenían definidas las cantidades para finalizar la totalidad de las actividades y así lograr interceptar 2 descoles a la quebrada limones, sin embargo, los recursos correspondientes asignados dentro del convenio general para atender diferentes puntos en caldas ya se encontraban agotados, por lo cual, se adicionaron solamente \$ 23.662.566 para lograr terminar la conexión entre las redes principales y hacer el paso subpluvial incluyendo cámaras. Pero la supervisión informa que el proyecto para quedar funcional requiere la asignación de nuevos recursos que en este momento no pueden ser adicionados según la Jefatura de Planeación y Proyectos que con precios 2022 serían \$ 153.750.850 costo directo para poder ajustar el proyecto a las nuevas condiciones de la quebrada limones afectada por la ola invernal.

Lo anterior obedece a que el nivel de la quebrada varió respecto al diseño inicial contemplado y poder descolar los aliviaderos aguas abajo desde puente vehicular intermedio implica la instalación de por lo menos 160 metros lineales de tubería y sus correspondientes cámaras de inspección y aliviaderos. Por ende este proyecto en su etapa 1 no fue finalizado y se deberán apropiar los recursos necesarios mediante otro proyecto para la finalización de actividades y puesta en funcionamiento del interceptor colector.

Es importante aclarar que con la instalación de este tramo se podrían interceptar otros 2 descoles en el mismo sector.

Avance financiero

Inversión Contratada:	\$248.968.090
Inversión ejecutada en el periodo:	\$70.715.966
Porcentaje ejecutado en el periodo:	19.9%



F-GC-20
Versión 3
Junio 2019

GESTIÓN DE CONTRATACIÓN

INFORME DE SUPERVISIÓN CONTRATOS DE OBRA CIVIL

Inversión total ejecutada:	\$248.891.952
Porcentaje total ejecutado:	99.9%

2. CONTROL SOBRE PÓLIZAS VIGENTES (para el acta final relacione la ampliación de las pólizas de estabilidad y calidad de la obra)

GARANTÍAS	ASEGURADORA	No. PÓLIZA	FECHA INICIAL	FECHA FINAL	VR. ASEGURADO
Salarios, prestaciones sociales legales	SEGUROS DEL ESTADO S.A.	21-45-101355024	15-12-2021	05-09-2025	\$49.793.618,00
Estabilidad y Calidad de la Obra	SEGUROS DEL ESTADO S.A.	21-45-101355024	05-08-2022	05-08-2027	\$49.793.618,00
Cumplimiento del Contrato	SEGUROS DEL ESTADO S.A.	21-45-101355024	15-12-2021	05-12-2022	\$74.690.427,00
Responsabilidad Civil	SEGUROS DEL ESTADO S.A.	21-40-101178554	15-12-2021	22-09-2022	\$74.690.427,00

3. CONTROL DEL CUMPLIMIENTO DE LA SEGURIDAD SOCIAL INTEGRAL (Verifique afiliación o pagos aportados y señale con una X)

ACTIVIDAD DEL TRABAJADOR	ARP	EPS	AFP	PARAFISCALES	FIC
Maestro de Obra (1)	X	X	X	X	X
Oficial (1)	X	X	X	X	X
Ayudante (2)	X	X	X	X	X

El contratista a la fecha se encuentra al día con el pago de la seguridad social y con el pago de salarios y prestaciones de los trabajadores que se encuentran vinculados al proyecto. Se anexa declaración de paz y salvo juramentada en acta 01 presentada para el presente informe de supervisión.

4. CONTROL PAGO SEGURIDAD SOCIAL DEL CONTRATISTA (Persona natural)

SE ANEXAN EN EL PAQUETE DE COBRO DEL ACTA 02 Y FINAL PARA EL MES DE AGOSTO DE 2022. EN SEPTIEMBRE DE NO SE LABORÓ, LA FECHA DE RECIBO DE OBRA FUE EL 5 DE AGOSTO DE 2022.



F-GC-20
Versión 3
Junio 2019

GESTIÓN DE CONTRATACIÓN

INFORME DE SUPERVISIÓN CONTRATOS DE OBRA CIVIL

- CONTROL DE SEGURIDAD INDUSTRIAL Y DOTACIÓN (Para los casos donde verifique el incumplimiento de algún ítem, debe anexar la comunicación enviada al contratista notificando la situación)

El contratista no esta contractualmente obligado a contar con profesional SISO ni con SGSST.

Fecha de inspección	CASCO	OVEROL	GUANTES	BOTAS	CARNET	CHALECO	SEÑALIZACIÓN	CAPACITACIÓN SOBRE EL USOS DE LAOS ELEMENTOS DE PROTECCIÓN PERSONAL
ENERO DE 2022	A	N/U	A	A	N/A	A	N/A	N/A

- MEMORIA DE CÁLCULO DE CANTIDADES DE OBRA A PAGAR (Se Anexa Memorias de Cálculo en Pre actas)
- IMPACTO SOCIAL DE LA OBRA
 - EMPLEOS GENERADOS

Personal Contratista de Construcción		Local	Externa	Subtotal
Mano de Obra Calificada	Indígenas	0	0	0
	Negritudes	0	0	0
	Madres cabeza de familia	0	0	0
	Personal con limitaciones físicas	0	0	0
	Personas No contempladas dentro de condiciones especiales	0	0	0
Mano de Obra No Calificada	Indígenas	0	0	0
	Negritudes	0	0	0
	Madres cabeza de familia	0	0	0
	Personal con limitaciones físicas	0	0	0
	Personas No contempladas dentro de condiciones especiales	0	0	0
TOTALES		0	0	0
Personal Interventoría		Local	Externa	Subtotal
Mano de Obra	Indígenas	0	0	0



F-GC-20
Versión 3
Junio 2019

GESTIÓN DE CONTRATACIÓN

INFORME DE SUPERVISIÓN CONTRATOS DE OBRA CIVIL

Calificada	Negritudes	0	0	0
	Madres cabeza de familia	0	0	0

2.2. POBLACIÓN BENEFICIADA

MUNICIPIO	FRENTES	OBJETO CONTRACTUAL	POBLACIÓN BENEFICIADA
VITERBO	1	"CONSTRUCCIÓN INTERCEPTOR – COLECTOR LIMONES ETAPA 1 – VITERBO".	Minucipio de Viterbo, barrio Los Limones

3. DOCUMENTOS ANEXOS

DOCUMENTO	SI	N/A
Acta de entorno		X
Acta de veeduría		X
Acta de convenio de precios		X
Plan de manejo ambiental		X
Ensayos de laboratorio		X
Acta de suspensión y reanudación (Con la respectiva justificación)		X
Bitácora de la obra	X	
Actualización de la póliza de calidad o estabilidad con la fecha del acta de liquidación.	X	
Paz y Salvo oficina de trabajo.	X	
Paz y salvo del contratista donde conste que pago la seguridad social integral y parafiscales de los trabajadores a cargo en la obra.	X	
Relación de todas las domiciliarias que se reconstruyan en donde se indique el suscriptor, el número del contador, la dirección, la autorización del propietario para esta reposición y las cantidades de obra de cada una y el valor.		X
Memoria de cálculo de cantidades de obra a pagar	X	

Calificación entrega de la obra: Excelente 4 – Buena 3 – Regular 2 – Mala 1 | 4

ING. JOHANN MANUEL SABOGAL RAMÍREZ
NOMBRE DEL SUPERVISOR

FIRMA DEL SUPERVISOR



F-GC-20
Versión 3
Junio 2019

GESTIÓN DE CONTRATACIÓN
INFORME DE SUPERVISIÓN CONTRATOS DE OBRA CIVIL

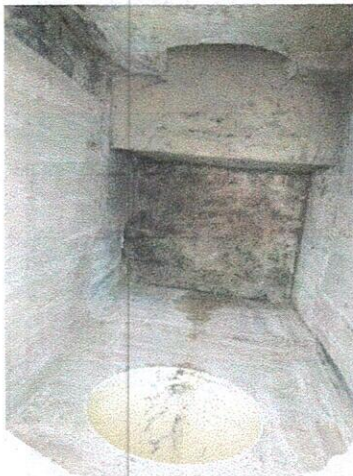

27/09/2022 9:46:56 a. m.
5°3'42.33715" N - 75°52'34.14342" W
Viterbo



F-GC-20
Versión 3
Junio 2019

GESTIÓN DE CONTRATACIÓN

INFORME DE SUPERVISIÓN CONTRATOS DE OBRA CIVIL

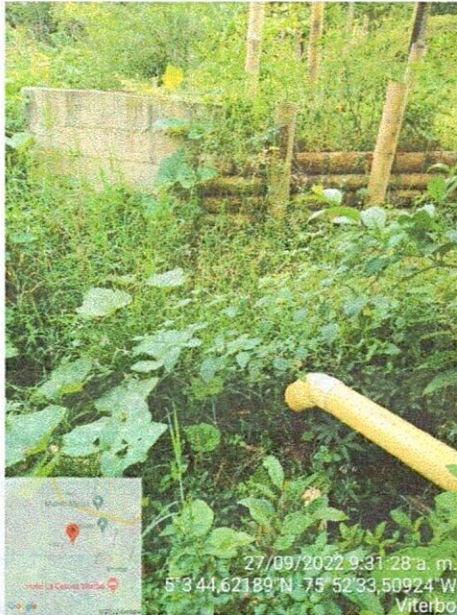



F-GC-20
Versión 3
Junio 2019

GESTIÓN DE CONTRATACIÓN

INFORME DE SUPERVISIÓN CONTRATOS DE OBRA CIVIL

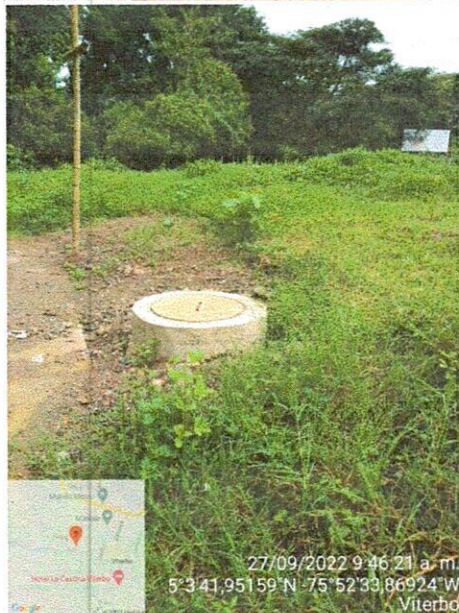



SUPERVISOR
EMPOCALDAS

ACTA DE RECIBO FINAL

CONTRATO	298 DE 2021
CONTRATISTA:	JHON HENRY POSADA RESTREPO
C.C.	18.497.293 DE ARMENIA
CONTRATANTE	EMPOCALDAS S.A E.S. P
REPRESENTANTE LEGAL	ANDRÉS FELIPE TABA ARROYAVE
C.C.	16.072.158 DE MANIZALES
OBJETO	"CONSTRUCCIÓN INTERCEPTOR – COLECTOR LIMONES ETAPA 1 – VITERBO".
COSTO DIRECTO	\$ 170.750.682
ADMINISTRACION 23%	\$ 39.272.657
IMPREVISTOS 3%	\$ 5.122.520
UTILIDAD 5%	\$ 8.537.534
IVA SOBRE UTILIDAD 19 %	\$ 1.622.131
VALOR TOTAL	\$ 225.305.524
VALOR ADICION	\$ 23.662.566
VALOR TOTAL	\$ 248.968.090
RECURSOS	CONVENIO 219 CORPOCALDAS - VF
SUPERVISIÓN	ING. JOHANN MANUEL SABOGAL RAMIREZ
PLAZO INICIAL	SESENTA (60) DÍAS CALENDARIO
PLAZO PRORROGA	180 DÍAS CALENDARIO
CDP	000241 DE 18 DE ENERO DE 2022
RP	000191 DE 19 DE ENERO DE 2022
CDP	000789 DE 26 DE JULIO DE 2022
RP	001054 DE 02 DE AGOSTO DE 2022

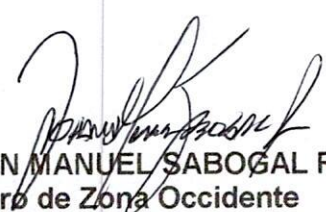
En la ciudad de Manizales a los cinco (5) días del mes de agosto de 2022, se reunieron los señores JOHANN MANUEL SABOGAL RAMÍREZ, Ingeniero Supervisor y el señor JHON HENRY POSADA RESTREPO como contratista, con el fin de realizar el recibo del ACTA DE RECIBO FINAL, Según Contrato 298 de 2021.



JOHANN MANUEL SABOGAL RAMIREZ
Ingeniero de Zona Occidente
EMPOCALDAS S.A. E.S.P.

JHON HENRY POSADA RESTREPO
Contratista

CONTRATONO 298 de 2021 MUNICIPIO VITERBO, CALDAS

ID TRAMO	TIPO DE ALCANTARILLADO	COMPONENTE DE RED	DIRECCION DE INSTALACION DE LA TUBERIA	DIAMETRO	LONGI(m)	MATERIAL	TIPO DE INSTALACION	CERTIFICACION DE TUBERIA	NUMERO DE CERTIFICADO	ORGANISMO CERTIFICADOR DEL PRODUCTO	#LOTE	FABRICANTE	NT	FECHA DE INSTALACION	DIAMETRO DE LA TUBERIA ANTERIOR	MATERIAL TUBERIA ANTERIOR	LONGITUD TUBERIA ANTERIOR (m)
ETAPA 1	COMBINADO	COLECTORES	COLECTORES	10"	137,00	PVC	Instalacion con apertura de zanja	SI	NIC 3722-3	IKOMITC	0501	NOVAHORI	860507509-1	15/05/22	N/A		
ETAPA 1	COMBINADO	COLECTORES	COLECTORES	12"	117,50	PVC	Instalacion con apertura de zanja	SI	NIC 3722-3	IKOMITC	0501	NOVAHORI	860507509-1	15/05/22	N/A		
ETAPA 1	COMBINADO	COLECTORES	COLECTORES	20"	15,72	PVC	Instalacion con apertura de zanja	SI	NIC 3722-3	IKOMITC	0501	NOVAHORI	860507509-1	15/05/22	N/A		
ETAPA 1	COMBINADO	COLECTORES	COLECTORES	24"	20,40	PVC	Instalacion con apertura de zanja	SI	NIC 3722-3	IKOMITC	0501	NOVAHORI	860507509-1	15/05/22	N/A		

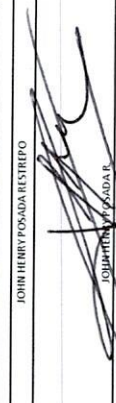
NOMBRE SUPERVISOR o INTERVENTOR: JOHAN MANUEL SABOGAL RAMIREZ
 FIRMA SUPERVISOR o INTERVENTOR: 

NOMBRE CONTRATISTA: JOHN HENRY POSADA RESTREPO
 FIRMA CONTRATISTA: 

VISTO BUENO DE RECIBIDO DE LA INFORMACION - COORDINADOR ACUEDUCTO

EMPICALDAS S.A. E.S.P.
EMPRESA DE OBRAS SANITARIAS DE CALDAS
ZONA OCCIDENTE

CONTRATO NO.:	298 de 2021	ACTA No.:	ACTA 02 FINAL	FECHA CORTE:	5-ago
OBJETO CONTRATO:	CONSTRUCCION INTERCEPTOR-COLECTOR LIMONES ETAPA 1 - VITERBO	FECHA INICIACION:	miercoles, 22 de diciembre de 2021	FECHA VENCIMIENTO:	viernes, 5 de agosto de 2022
CONTRATISTA:	JOHN HENRY POSADA RESTREPO	PRORROGA:	180 DIAS	VALOR ADICION:	\$ 23.662.566
SUPERVISOR:	JOHANN MANUEL SABOGAL R.	FECHA:	29/08/2022		

ITEM	DESCRIPCION	UND	CANTIDAD	CONTRATUAL		% DE OBRA	ACUMULADO ANTERIOR	PRESENTES ACTA	ACUMULADO PRESENTE	%	
				VR UNITARIO	VR TOTAL						CANTIDAD
1 PRELIMINARES											
1.1	Receta y Limpieza	m ²	525,00	2.300	1.207.500	0,71%	0,00	\$ -	0,00	\$ -	0,0%
1.2	Localización y replanteo	ml	356,50	3.650	1.301.225	0,76%	302,90	\$ 1.105.585	302,90	\$ 1.105.585,00	85,0%
1.3	Suministro, transporte e instalación valla informativa general del proyecto 2 m x 4 m	un	1,00	879,017	879,017	0,51%	1,00	\$ 879,017	1,00	\$ 879,017,00	100,0%
1.4	Señal preventiva y reglamentaria	un	2,00	133,175	266,350	0,16%	2,00	\$ 266,350	2,00	\$ 266,350,00	100,0%
1.5	Suministro, transporte e instalación Campamento provisional	m ²	20,00	126,089	2.521,786	1,48%	20,00	\$ 2.521,786	20,00	\$ 2.521,786,00	100,0%
2 MOVIMIENTO DE TIERRAS											
2.1	Excavación en Zanja/Ciclo Abierto - Material Común - 0.0 a 2.0 m	m ³	388,00	23.500	9.094,000	5,79%	182,45	\$ 4.652,488	182,45	\$ 4.652,488,00	47%
2.2	Excavación en Zanja/Ciclo Abierto - Conglomerado - 0.0 a 2.0 m	m ³	99,00	33,000	3.168,000	1,88%	0,00	\$ -	0,00	\$ -	0%
2.3	Excavación en Zanja/Ciclo Abierto - con gran contenido de Roca - 0.0 a 2.0 m. Removidas a mano y/	m ³	19,00	58,866	1.116,455	0,66%	315,76	\$ 18.587,496	42,84	\$ 2.621,821	18,87%
2.4	Excavación en Zanja/Ciclo Abierto - Material Común - 2.0 a 4.0 m	m ³	36,00	31,572	1.136,592	0,67%	0,00	\$ -	0,00	\$ -	0%
2.5	Excavación en Zanja/Ciclo Abierto - 2.0 a 4.0 m. Removidas a mano y/	m ³	11,00	41,604	457,640	0,27%	0,00	\$ -	0,00	\$ -	0%
2.6	Excavación en Zanja/Ciclo Abierto - con gran contenido de Roca - 2.0 a 4.0 m. Removidas a mano y/	m ³	27,00	71,654	2.095,668	1,23%	21,12	\$ 1.640,061	116,00	\$ 9.007,908	60,9%
2.7	Excavación para Cámaras - Material Común - 0.0 a 2.0 m	m ³	43,00	28,500	1.225,500	0,72%	0,00	\$ -	26,94	\$ 767,767	63%
2.8	Excavación para Cámaras - Conglomerado - 0.0 a 2.0 m	m ³	12,00	34,637	415,639	0,24%	0,00	\$ -	0,00	\$ -	0%
2.9	Excavación para Cámaras - Material Común - 2.0 a 4.0 m	m ³	32,00	32,629	1.044,116	0,61%	0,00	\$ -	0,00	\$ -	0%
2.10	Excavación para Cámaras - Conglomerado - 2.0 a 4.0 m	m ³	9,00	41,149	369,439	0,22%	0,00	\$ -	0,00	\$ -	0%
2.11	Excavación para Cámaras - Material Común - 4.0 a 6.0 m	m ³	10,00	44,138	441,375	0,26%	0,00	\$ -	0,00	\$ -	0%
2.12	Excavación para Cámaras - Conglomerado - 4.0 a 6.0 m	m ³	3,00	56,697	170,691	0,10%	0,00	\$ -	0,00	\$ -	0%
2.13	Suministro, Transporte e instalación Sustitución en Arena Limpia. Incluye acarreo interno en vehículo	m ³	88,00	104,000	9.152,000	5,36%	29,17	\$ 3.034,127	61,27	\$ 6.371,667	103%
2.14	Relevo en Material Seleccionado Proveniente de la Excavación Compacted	m ³	410,00	20,556	8.592,780	5,03%	458,47	\$ 9.608,600	49,71	\$ 1.041,922	12,4%
2.15	Suministro, Transporte e instalación de Relevo Compacted con Material de Prestamo. Incluye acarreo	m ³	47,00	47,889	472,889	0,28%	0,00	\$ -	0,00	\$ -	0%
2.16	Suministro, Transporte e instalación de Relevo en Armado Compacted e=0,18. Incluye acarreo interno	m ³	4,00	21,269	510,465	0,30%	0,00	\$ -	348,24	\$ 7.406,947	1451%
2.17	Sobrecarreo en Vehículo No Automotor (buggy, carreta)	m ³ -hm	16,00	35,739	571,630	0,33%	0,00	\$ -	0,00	\$ -	0%
2.18	Sobrecarreo en Vehículo No Automotor de Tracción Animal (mula)	m ³ -hm	39,00	51,197	1.996,699	1,17%	0,00	\$ -	0,00	\$ -	0%
2.19	Sobrecarreo en Vehículo No Automotor al Hombre	m ³	246,00	6,200	1.525,096	0,89%	0,00	\$ -	0,00	\$ -	0%
2.20	Suministro, Transporte e instalación de empalizadas de taludes y zonas verdes	m ²	2,00	28,073	336,997	0,20%	0,00	\$ -	0,00	\$ -	0%
2.21	Escalación de Escoreros y sobrantes en Vehículo Automotor medido en banco	m ³	12,00	19,940	5.343,931	3,13%	0,00	\$ -	0,00	\$ -	0%
2.22	Retiro y disposición de escombros y sobrantes en sitio	m ³	268,00								
3 INSTALACIÓN TUBERÍA Y CÁMARAS											
3.1*	Suministro, Transporte e instalación Cámara Circular de Inspección/Caida D=1.20 m en Concreto	m	44,00	572,000	25.168,000	14,74%	11,55	\$ 6.606,600	8,00	\$ 4.576,000	19,5%
3.2	Suministro, Transporte e instalación Base-Cámara Circular Inspección D=1.20 m en	un	10,00	386,720	3.867,200	2,26%	5,00	\$ 1.933,600	4,00	\$ 1.546,880	9,0%
3.3	Tapa en Concreto de 21" tipo para cámara. D=0,68 m. Incluye acero de refuerzo. Via peatonal.	un	8,00	137,182	1.097,457	0,64%	8,00	\$ 1.097,457	8,00	\$ 1.097,457,00	100%
3.4	Suministro, Transporte e instalación Arco tipo HD D=0,60 m. P/Cámara de inspección. Incluye	un	2,00	683,274	1.366,547	0,81%	0,00	\$ -	0,00	\$ -	0%
3.5	Suministro, Transporte e instalación Pedufos para Cámara en Acero de 3/4". Diámetro 7,5cm	un	103,00	32,481	3.345,534	1,96%	0,00	\$ -	0,00	\$ -	0%
3.6	Transporte e instalación PVC Congugada de 250 mm (10") para Alcantarillado. Incluye	m	138,00	16,247	2.242,147	1,31%	137,00	\$ 2.225,899	137,00	\$ 2.225,900,00	99%
3.7	Transporte e instalación Tubería PVC Congugada de 315 mm (12") para Alcantarillado. Incluye	m	144,00	20,329	2.927,413	1,71%	117,90	\$ 2.386,820	8,00	\$ 162,634	87%
3.8	Transporte e instalación Tubería PVC Congugada de 500 mm (20") para Alcantarillado. Incluye	m	42,00	41,025	1.723,041	1,01%	15,72	\$ 644,910	15,72	\$ 1.072,128	37%
3.9	Transporte e instalación Tubería PVC Congugada de 600 mm (24") para Alcantarillado. Incluye	m	32,50	48,133	1.564,308	0,92%	20,40	\$ 981,904	6,00	\$ 288,795	81%
3.10	Suministro, Transporte e instalación Cabeza en Concreto 315 mm (12") (Incluye acero de refuerzo	un	1,00	1.565,192	1.565,192	0,92%	0,00	\$ -	0,00	\$ -	0%
3.11	Suministro, Transporte e instalación de Acero de Refuerzo de 14# a 1-1/4" de 420 MPA (4200	kg	24,00	6,580	157,916	0,09%	0,00	\$ -	0,00	\$ -	0%
3.12	Suministro, Transporte e instalación Embracos con Lijante de Concreto 3000 PSI para Protección	m ³	1,00	382,079	382,079	0,22%	14,96	\$ 5.716,384	14,96	\$ 5.716,384,00	1496%
3.13	Empalme o Revelamiento de Cauces - Dosisificación: Concreto 40%, Piedra 60%. Incluye	un	4,00	83,640	334,562	0,20%	4,00	\$ 5.732,276	4,00	\$ 334,562	200%
3.14	Suministro, Transporte e instalación Cordon para control de aguas Lluvias	ml	75,00	8,308	623,126	0,36%	69,00	\$ 573,276	69,00	\$ 573,276,00	92%
3.15	Costal de tierra para contención de relleno	un	100,00	5,634	563,371	0,33%	149,00	\$ 839,423	149,00	\$ 839,423,00	149%
3.16	Plano Recorrido de obra constituida en escala 1:1000 - Planta y Perfil. Incluye levantamiento con	un	1,00	1.237,394	1.237,394	0,72%	0,00	\$ -	0,00	\$ -	0%
4 ALIVADEROS TIPO VERTEDERO LATERAL (DOS ALIVADEROS)											
4.1	Cerramiento con tela verde y soportes de gualaca cada 2 metros	ml	32,00	11,927	381,667	0,22%	182,40	\$ 2.175,503	182,40	\$ 2.175,503,00	570%
4.2	Excavación para Estructuras - Material Común - 0.0 a 2.0 m	m ³	30,00	26,493	794,787	0,47%	0,00	\$ -	0,00	\$ -	0%
4.3	Excavación para Estructuras - Material Común - 2.0 a 4.0 m	m ³	6,00	32,629	195,772	0,11%	0,00	\$ -	0,00	\$ -	0%
4.4	Excavación para Estructuras - Conglomerado - 0.0 a 2.0 m	m ³	8,00	34,637	277,083	0,16%	0,00	\$ -	0,00	\$ -	0%
4.5	Excavación para Estructuras - Conglomerado - 2.0 a 4.0 m	m ³	2,00	41,049	82,097	0,05%	0,00	\$ -	0,00	\$ -	0%

NAL

EMPOCALDAS S.A. E.S.P.
EMPRESA DE OBRAS SANITARIAS DE CALDAS
ZONA OCCIDENTE

CONTRATO No.:	298 de 2021	ACTA No.:	ACTA 02 FINAL	FECHA CORTE:	5-agosto
OBJETO CONTRATO:	CONSTRUCCION INTERCEPTOR-COLECTOR LIMONES ETAPA 1 - VITERBO	FECHA INICIACION:	miércoles, 22 de diciembre de 2021	FECHA VENCIMIENTO:	viernes, 5 de agosto de 2022
CONTRATISTA:	JOHN HENRY POSADA RESTREPO	PRORROGA:	180 DIAS	VALOR ADICION:	\$ 23.662.566
		SUPERVISOR:	JOHANN MANUEL SABOGAL R.	FECHA:	29/08/2022

ITEM	DESCRIPCION	UND	CANTIDAD	CONTRACTUAL		% DE OBRA	ACUMULADO ANTERIOR		PRESENTE ACTA		ACUMULADO PRESENTE		%	
				VR. UNITARIO	VR. TOTAL		CANTIDAD	VR. UNITARIO	CANTIDAD	VR. PARCIAL	CANTIDAD	VR. TOTAL		
4.6	Suministro, transporte e instalación solado de limpieza 2.500 psi (17.5 Mpa) e = 5 cm	m ³	0.70	397.955	278.569	0.16%	0.70	278.569	-	0.70	278.569,00	100%		
4.7	Concreto de 3000 psi (21 Mpa) impermeabilizado para Aliviadero Tipo Vertedero Lateral. Incluye surt	m ³	14.00	944.707	13.223.695	7.75%	11.18	10.568.281	3.61	3.413.698	14.90	13.979.979,00	106%	
4.8	Emallado pulido y pulido de la superficie en concreto del canal elevado.	un	2.00	99.551	199.101	0.12%	1.00	99.551	-	1.00	99.551,00	50%		
4.9	Suministro, Transporte e Instalación de Acero de Refuerzo de 1/4" a 1-1/4" de 420 Mpa (4200 Kg/cm ²)	Kg	908.00	6.580	5.974.471	3.50%	988.04	6.501.136	204.11	1.343.022	1.192.16	7.844.158,00	131%	
4.10	Suministro, Transporte e Instalación Cinta Sika PVC-0.22 o Similar para Juntas	ml	15.00	58.682	880.236	0.52%	0.00	-	-	0.00	-	-	0%	
4.11	Suministro, Transporte e Instalación Pedáneos para Cámara en Acero de 3/4". Desarrollo 75cm. Incl	un	12.00	32.481	389.771	0.23%	0.00	-	-	0.00	-	-	0%	
4.12	Suministro, Transporte e Instalación Aro Tapa HD D=60 m. P/Cámara de Inspección. Incluye sobre	un	2.00	693.274	1.386.547	0.81%	0.00	-	-	0.00	-	-	0%	
4.13	Relleño en Material Seleccionado Proveniente de la Excavación Compactado	m ³	3.00	20.958	62.874	0.04%	0.00	-	-	0.00	-	-	0%	
4.14	Retiro y disposición de escombros y sobrantes en sitio	m ³	2.00	19.940	39.880	0.02%	0.00	-	-	0.00	-	-	0%	
5	ALIVIADEROS TIPO SALTO (Dos aliviaderos)													
5.1	Cerramiento con tela verde y soportes de guadua cada 2 metros	ml	20.00	11.927	238.542	0.14%	0.00	-	-	0.00	-	-	0%	
5.2	Excavación para Estructuras - Material Comun - 0.0 a 2.0 m	m ³	7.20	28.493	190.749	0.11%	0.00	-	-	0.00	-	-	0%	
5.3	Excavación para Estructuras - Material Comun - 2.0 a 4.0 m	m ³	3.00	32.629	97.886	0.06%	0.00	-	-	0.00	-	-	0%	
5.4	Excavación para Estructuras - Material Comun - 4.0 a 6.0 m	m ³	0.00	35.429	-	0.00%	0.00	-	-	0.00	-	-	0%	
5.5	Excavación para Estructuras - Conglomerado - 0.0 a 2.0 m	m ³	3.20	34.637	110.837	0.06%	0.00	-	-	0.00	-	-	0%	
5.6	Excavación para Estructuras - Conglomerado - 2.0 a 4.0 m	m ³	1.40	41.049	57.468	0.03%	0.00	-	-	0.00	-	-	0%	
5.7	Excavación para Estructuras - Conglomerado - 4.0 a 6.0 m	m ³	0.00	56.006	-	0.00%	0.00	-	-	0.00	-	-	0%	
5.8	Suministro, transporte e instalacion solado de limpieza 2.500 psi (17.5 Mpa) e = 5 cm	m ³	0.30	387.955	119.387	0.07%	0.00	-	-	0.00	-	-	0%	
5.9	Concreto de 3000 psi (21 Mpa) impermeabilizado para Aliviadero Tipo Salto. Incluye suministro, trans	m ³	5.43	944.707	5.129.758	3.00%	0.00	-	-	0.00	-	-	0%	
5.10	Suministro, Transporte e Instalación de Acero de Refuerzo de 1/4" a 1-1/4" de 420 Mpa (4200 Kg/cm ²)	Kg	410.00	6.580	2.697.724	1.56%	0.00	-	-	0.00	-	-	0%	
5.11	Suministro, Transporte e Instalación Cinta Sika PVC-0.22 o Similar para Juntas	ml	8.80	58.682	516.405	0.30%	0.00	-	-	0.00	-	-	0%	
5.12	Suministro, Transporte e Instalación Pedáneos para Cámara en Acero de 3/4". Desarrollo 75cm. Incl	un	14.00	32.481	454.733	0.27%	0.00	-	-	0.00	-	-	0%	
5.13	Suministro, Transporte e Instalación Aro Tapa HD D=60 m. P/Cámara de Inspección. Incluye sobre	un	2.00	693.274	1.386.547	0.81%	0.00	-	-	0.00	-	-	0%	
5.14	Relleño en Material Seleccionado Proveniente de la Excavación Compactado	m ³	2.00	20.958	41.916	0.02%	0.00	-	-	0.00	-	-	0%	
5.15	Retiro y disposición de escombros y sobrantes en sitio	m ³	14.50	19.940	289.131	0.17%	0.00	-	-	0.00	-	-	0%	
6	PASO SUBFLUVIAL													
6.1	Desvo de aguas	pl	1.00	3.000.000	3.000.000	1.76%	1.50	4.500.000	-	1.50	4.500.000,00	150%		
6.2	Píladres en concreto. Diámetro 0.35 m. Incluye concreto f'c = 21 Mpa. Incluye Perforación y Refuerzo	m	8.00	182.634	1.461.072	0.86%	2.70	493.112	-	2.70	493.112,00	34%		
6.3	Viga de recubrimiento en Concreto de 3000 psi (21 Mpa) impermeabilizado. Incluye suministro, trans	m ³	2.80	718.560	2.011.968	1.19%	0.00	-	-	0.00	-	-	0%	
6.4	Suministro, Transporte e Instalación de Acero de Refuerzo de 1/4" a 1-1/4" de 420 Mpa (4200 Kg/cm ²)	Kg	140.00	6.580	921.174	0.54%	0.00	-	-	100.00	657.981	100.00	657.981,00	71%
7	TRATAMIENTO ESTABILIZACION DE TALUDES													
7.1	Suministro, Transporte e Instalación Trinchos en Guadua	m ²	199.00	42.500	8.457.500	4.95%	63.46	2.697.050	-	63.46	2.697.050,00	32%		
7.2	Suministro, Transporte e Instalación Enlizado Horizontal/Vertical Tipo 1	m	185.00	27.300	5.050.500	2.96%	44.00	1.201.200	-	44.00	1.201.200,00	24%		
7.3	Suministro, Transporte y Siembra de esqueje de matorral o similar	un	488.00	4.298	1.983.154	1.16%	0.00	-	-	0.00	-	-	0%	
8	TRABAJO SOCIAL													
8.1	Acompañamiento social durante la obra	pl	1.00	2.840.000	2.840.000	1.66%	1.00	2.840.000	-	1.00	2.840.000,00	100%		
9	BIOSEGURIDAD													
9.1	Protocolo de Bioseguridad (según Factura) Incluye Suministro, transporte e instalación	pl	1.00	2.950.000	2.950.000	1.73%	0.00	-	-	0.00	-	-	0%	
10	NO PREVISTOS													
NP1	SEÑALIZACION CON BOMBONES Y CINTA PREVENTIVA	ml	5.200	5.200	889.720	-	171.10	889.720	-	171.10	889.720,00	-		
NP2	SUSTITUCION EN AFERRADO CEMENTO	m3	188.509	188.509	1.364.805	-	7.24	1.364.805	-	7.24	1.364.805,00	-		
NP3	PASO PEATONAL PROVISIONAL CON TABLEROS DE 1.40*0.70	un	39.000	39.000	3.120.000	-	8.00	3.120.000	-	8.00	3.120.000,00	-		
NP4	ALQUIER MOTOBOMBA Y COMBUSTIBLE	dia	143.400	143.400	3.728.400	-	26.00	3.728.400	-	26.00	3.728.400,00	-		
NP5	ANCLAJES CON TUBERIA GALVANIZADA DE 2" Y ALAMBRE GALVANIZADO #12 PARA	ml	58.350	58.350	4.492.950	-	9.00	525.150	-	9.00	525.150,00	-		
NP6	CONCRETO DE 4.000PSI PARA EMPOTRAMIENTO DEL TUBO NOVAFORT DE 12"	m3	870.133	870.133	16.671.748	-	19.16	12.529.915	-	14.40	29.201.663,00	-		
NP7	INSTALACION TUBO NOVAFORT DE 6"	ml	9.750	9.750	321.750	-	33.00	321.750	-	33.00	321.750,00	-		
NP8	PERFORACION Y ANCLAJES PARA CAZECOTES. MÁS ALQUIER DE ROTO	un	39.000	39.000	312.001	-	8.00	312.001	-	8.00	312.001,00	-		
NP9	DESCAPOTE Y LIMPIEZA	m2	5.200	5.200	7.295.600	-	1.403.00	7.295.600	-	1.403.00	7.295.600,00	-		
NP10	RECONSTRUCCION CERCCOS EN GUADUAS Y ALAMBRES DE PUAS 4 HILOS	ml	28.600	28.600	889.468	-	31.10	889.468	-	31.10	889.468,00	-		
NP11	CAJA DE INSPECCION DE 0,6 X 0,6 m con base , cañueta y tapa	UND	494.000	494.000	988.000	-	2.00	988.000	-	2.00	988.000,00	-		

EMP/OCALDAS S.A. E.S.P.
EMPRESA DE OBRAS SANITARIAS DE CALDAS
ZONA OCCIDENTE

CONTRATO No.:	298 de 2021	ACTA No.:	ACTA 02 FINAL	FECHA CORTE:	5-ago
OBJETO CONTRATO:	CONSTRUCCION INTERCEPTOR-COLECTOR LIMONES ETAPA 1 - VITERBO	FECHA INICIACION:	miércoles 22 de diciembre de 2021	FECHA VENCIMIENTO:	viernes, 5 de agosto de 2022
CONTRATISTA:	JOHN HENRY POSADA RESTREPO	PRORROGA:	180 DIAS	VALOR ADICION:	\$ 23.662.966
	SUPERVISOR:		JOHANN MANUEL SABOGAL R.	FECHA:	29/08/2022

ITEM	DESCRIPCION	UND	CANTIDAD	CONTRACTUAL		% DE OBRA	ACUMULADO ANTERIOR		PRESENTE ACTA		ACUMULADO PRESENTE	
				VR UNITARIO	VR TOTAL		CANTIDAD	VR UNITARIO	CANTIDAD	VR PARCIAL	CANTIDAD	VR TOTAL
COSTO DIRECTO OBRA												
	COSTO DIRECTO				\$ 170.750.682	100,00%	\$ 135.032.966		\$ 53.593.002		\$ 188.625.968	
	ADMINISTRACION	23%			\$ 39.272.657		\$ 31.057.580		\$ 12.326.390		\$ 43.383.970	
	IMPREVISTOS	3%			\$ 5.122.520		\$ 4.050.989		\$ 1.607.790		\$ 5.658.779	
	UTILIDAD	5%			\$ 8.537.534		\$ 6.751.648		\$ 2.679.850		\$ 9.431.298	
	SUMAS ANTES DE IVA				\$ 223.683.393		\$ 176.893.173		\$ 70.206.832		\$ 247.100.005	
	IVA Sobre utilidades	19%			\$ 1.622.131		\$ 1.282.813		\$ 509.134		\$ 1.791.947	
	COSTO TOTAL OBRA				\$ 225.305.524		\$ 178.175.986		\$ 70.715.966		\$ 248.891.952	
	TOTAL ACTA 02 FINAL										\$ 248.968.090	

RESUMEN DEL CONTRATO:
 VALOR DEL CONTRATO
 VALOR ACTA 02 FINAL
 VALOR ACTA 02 FINAL
 SALDO POR EJECUTAR
SUMAS IGUALES

\$ 248.968.090
\$ 248.968.090
\$ 248.968.090
\$ 248.968.090

\$ 178.175.986
\$ 70.715.966
\$ 76.138

\$ 248.968.090

John Henry Posada Restrepo
 Yo, Sr. JOHN HENRY POSADA RESTREPO
 ING. ZONA OCCIDENTE
 SUPERVISOR

John Henry Posada Restrepo
 Sr. JOHN HENRY POSADA RESTREPO
 Contratista

PREACTA DE CANTIDADES CONTRATO 0233 DE 2021								
Item:	2.1	Excavación en Zanja/Cielo Abierto - Material Común - 0.0 a 2.0 m				Unidad:	m3	
Fecha medición	Frente	Medidas			Total medidas	Acumulado medidas	Observaciones	
		Longitud	Ancho	Altura				
		11.30	0.80	2.00	18.08	18.08	tramo 1 - entre cámaras CE2 y CN1	
		2.40	0.80	1.20	2.30	20.38	tramo 1 - entre cámaras CE2 y CN1	
		14.40	0.80	1.70	19.58	39.97	tramo 1 - entre cámaras CE2 y CN1	
		2.30	1.60	0.60	2.21	42.18	retiro de derrumbe	
		6.40	1.20	0.95	7.30	49.47	salida aliviadero D26	
		3.90	1.20	2.05	9.59	59.07	salida aliviadero D26	
		9.60	0.70	1.75	11.76	70.83	tramo 3 - entre aliviadero D26 y CN02	
		5.00	1.20	1.10	6.50	77.43	retiro de derrumbe	
		16.50	0.70	1.40	16.17	93.60	tramo 4 - entre cámaras CN02 y CN03	
		15.20	0.70	1.10	11.70	105.30	tramo 4 - entre cámaras CN02 y CN03	
		12.00	0.70	1.70	14.28	119.58	tramo 5 - entre cámaras CN03 y CE103	
		11.50	0.70	0.90	7.25	126.83	tramo 5 - entre cámaras CN03 y CE103	
		4.20	0.70	1.60	4.70	131.53	tramo 5 - entre cámaras CN03 y CE103	
		8.40	0.70	0.80	4.70	136.23	tramo 5 - entre cámaras CN03 y CE103	
		3.40	0.80	1.30	3.54	139.77	retiro de derrumbe	
		6.20	0.50	1.40	4.34	144.11	retiro de derrumbe	
		3.30	1.00	0.98	3.22	147.33	tramo 6 - entre cámaras CE103 y aliviadero D25	
		10.50	0.70	1.10	8.09	155.41	tramo 7 - entre aliviadero D25 y cámara CN104	
		1.50	0.95	5.80	8.27	163.68	retiro de derrumbe tramo #10	
		2.40	0.30	2.70	1.94	165.62	retiro de derrumbe tramo #10	
		8.50	2.20	0.90	16.83	182.45	retiro de derrumbe tramo #11	
					0.00	182.45		
					0.00	182.45		
TOTAL PRE-ACTA						182.45		

Item:	2.2	Excavación en Zanja/Cielo Abierto - Conglomerado - 0.0 a 2.0 m				Unidad:	m3	
Fecha medición	Frente	Medidas			Total medidas	Acumulado medidas	Observaciones	
		Longitud	Ancho	Altura				
					0.00	0.00		
					0.00	0.00		
					0.00	0.00		
					0.00	0.00		
					0.00	0.00		
					0.00	0.00		
					0.00	0.00		
					0.00	0.00		
					0.00	0.00		
					0.00	0.00		
					0.00	0.00		
TOTAL PRE-ACTA						0.00		

Item:	2.3	Excavación en Zanja/Cielo Abierto - con gran contenido de Roca - 0.0 a 2.0 m. Removidas a mano y/o demolidas con almadrana u otro medio.				Unidad:	m3	
Fecha medición	Frente	Medidas			Total medidas	Acumulado medidas	Observaciones	
		Longitud	Ancho	Altura				
		4.20	0.80	1.60	5.38	5.38	tramo 1	
		14.50	0.70	1.10	11.17	16.54	tramo 7	
		9.50	0.80	2.28	17.29	33.83	tramo 8 - entre cámaras CN104 y CN105	
		3.90	1.40	0.90	4.91	38.75	retiro de derrumbe	
		17.60	0.80	1.95	27.45	66.20	tramo 8 - entre cámaras CN104 y CN105	
		10.00	0.90	1.20	10.80	77.00	tramo 9	
		4.50	0.90	1.40	5.67	82.67	tramo 9	
		8.40	0.80	2.03	13.66	96.34	tramo 9	
		0.80	2.51	1.95	3.92	100.26	cámara tramo 7	
		0.80	2.51	3.70	7.44	107.70	cámara tramo 8	
		9.20	0.80	0.40	2.94	110.64	flujo aliviadero D26 - zarpa	
		3.10	3.45	0.35	3.74	114.38	flujo aliviadero D26 - piso	
		7.30	1.80	1.50	19.71	134.09	tramo 10 - excavación fallida tramo 10	
		13.20	1.50	1.10	21.78	155.87	tramo 10 - excavación fallida tramo 10	
		6.50	1.00	2.00	13.00	168.87	tramo 10 - excavación nuevo trazado	
		6.30	1.00	2.00	12.60	181.47	tramo 10 - excavación nuevo trazado	
		5.00	1.00	2.00	10.00	191.47	tramo 10 - excavación nuevo trazado	
		6.70	1.00	2.00	13.40	204.87	tramo 10 - excavación nuevo trazado	
		8.00	0.80	0.40	2.56	207.43	enrocado salida aliviadero D25 - zarpa	
		2.40	2.90	0.40	2.78	210.22	enrocado salida aliviadero D25 - piso	
		8.50	2.20	0.80	14.96	225.18	tramo #11	
		6.20	1.90	0.80	9.42	234.60	tramo #11	
		5.60	2.40	0.80	10.75	245.35	tramo #11	
		19.90	2.60	1.05	54.33	299.68	tramo #11	
		8.00	2.00		16.00	315.68	CAMARAS c: 1.6	
		1.80	1.80	2.00	6.48	322.16	camaras de rebose	
		4.00	1.20	1.20	5.76	327.92	salida flujo aliviadero	
		10.00	1.20	0.80	9.60	337.52	canal abierto salida caudal de alivio	
		2.50	2.50	0.80	5.00	342.52	Empalme tramo 9 a cámara de rebose	
					0.00	342.52		
					0.00	342.52		
					0.00	342.52		
					0.00	342.52		
					0.00	342.52		
					0.00	342.52		
					0.00	342.52		
					0.00	342.52		
TOTAL PRE-ACTA						342.52		

Supervisor

 ING. JOHANN MANUEL SABOGAL R.

PREACTA DE CANTIDADES CONTRATO 0233 DE 2021							
		5,90	1,20	0,07	0,50	5,26	tramo 2
		5,90	0,30	0,30	0,53	5,79	tramo 2
		5,90	0,30	0,30	0,53	6,32	tramo 2
		11,00	1,20	0,07	0,92	7,24	salida aliviadero D26
		11,00	0,30	0,30	0,99	8,23	salida aliviadero D26
		11,00	0,30	0,30	0,99	9,22	salida aliviadero D26
		9,80	0,70	0,07	0,48	9,70	tramo 3
		9,80	0,20	0,20	0,39	10,09	tramo 3
		9,80	0,20	0,20	0,39	10,49	tramo 3
		31,10	0,70	0,07	1,92	12,01	tramo 4
		31,10	0,20	0,20	1,24	13,25	tramo 4
		31,10	0,20	0,20	1,24	14,50	tramo 4
		36,10	0,70	0,07	1,77	16,27	tramo 5
		36,10	0,20	0,20	1,44	17,71	tramo 5
		36,10	0,20	0,20	1,44	19,15	tramo 5
		3,80	1,00	0,07	0,27	19,42	tramo 6
		3,80	0,25	0,25	0,24	19,66	tramo 6
		3,80	0,25	0,25	0,24	19,90	tramo 6
		25,30	0,70	0,07	1,24	21,14	tramo 7
		25,30	0,20	0,20	1,01	22,15	tramo 7
		25,30	0,20	0,20	1,01	23,16	tramo 7
		27,00	0,80	0,07	1,51	24,67	tramo 8
		27,00	0,20	0,20	1,08	25,75	tramo 8
		27,00	0,20	0,20	1,08	26,83	tramo 8
		33,00	0,50	0,07	1,16	27,99	Acometida don Gonzaga
		33,00	0,18	0,10	0,59	28,58	Acometida don Gonzaga
		33,00	0,18	0,10	0,59	29,17	Acometida don Gonzaga
			0,18	0,10	61,27	90,44	TRAMO 1 AL 11
					0,00	90,44	
					0,00	90,44	
					0,00	90,44	
					0,00	90,44	
					0,00	90,44	
					0,00	90,44	
TOTAL PRE-ACTA						90,44	

Item:	2.14	Relleno en Material Seleccionado Proveniente de la Excavación Compactado			Unidad:	m3	
Fecha medición	Frente	Medidas			Total medidas	Acumulado medidas	Observaciones
		Longitud	Ancho	Altura			
		11,30	0,80	2,00	18,08	18,08	tramo 1 - entre cámaras CE2 y CN1
		2,40	0,80	1,20	2,30	20,38	tramo 1 - entre cámaras CE2 y CN1
		14,40	0,80	1,70	19,58	39,97	tramo 1 - entre cámaras CE2 y CN1
		2,30	1,60	0,60	2,21	42,18	reño de derrumbé
		6,40	1,20	0,95	7,30	49,47	salida aliviadero D26
		3,90	1,20	2,05	9,59	59,07	salida aliviadero D26
		9,60	0,70	1,75	11,76	70,83	tramo 3 - entre aliviadero D26 y CN02
		5,90	1,20	1,10	6,50	77,43	reño de derrumbé
		16,50	0,70	1,40	16,17	93,60	tramo 4 - entre cámaras CN02 y CN03
		15,20	0,70	1,10	11,70	105,30	tramo 4 - entre cámaras CN02 y CN03
		12,00	0,70	1,70	14,28	119,58	tramo 5 - entre cámaras CN03 y CE103
		11,50	0,70	0,90	7,25	126,83	tramo 5 - entre cámaras CN03 y CE103
		4,20	0,70	1,50	4,70	131,53	tramo 5 - entre cámaras CN03 y CE103
		8,40	0,70	0,90	4,70	136,23	tramo 5 - entre cámaras CN03 y CE103
		3,40	0,80	1,30	3,54	139,77	reño de derrumbé
		6,20	0,50	1,40	4,34	144,11	reño de derrumbé
		3,30	1,00	0,98	3,22	147,33	tramo 6 - entre cámaras CE103 y aliviadero D25
		10,50	0,70	1,10	8,09	155,41	tramo 7 - entre aliviadero D25 y cámara CN104
		4,20	0,80	1,60	5,38	160,79	tramo 7
		14,50	0,70	1,10	11,17	171,95	tramo 7
		9,50	0,80	2,28	17,29	189,24	tramo 8 - entre cámaras CN104 y CN105
		3,90	1,40	0,90	4,91	194,16	reño de derrumbé
		17,60	0,80	1,95	27,46	221,61	reño de derrumbé
		4,50	0,90	1,40	5,57	227,28	tramo 9
		8,40	0,80	2,03	13,66	240,95	tramo 9
		0,80	2,51	1,95	3,92	244,87	cámara tramo 7
		0,80	2,51	3,70	7,44	252,31	cámara tramo 8
		33,00	0,50	1,15	18,98	271,28	Acometida don Gonzaga
		7,30	1,80	1,50	19,71	290,99	excavación fallida tramo 10
		13,20	1,50	1,10	21,78	312,77	excavación fallida tramo 10
		3,20	2,20	0,90	5,53	318,40	lleno alrededor de estructuras -para cámara CN1
		2,50	2,00	1,20	6,00	324,40	lleno alrededor de estructuras -para cámara CN1
		1,80	0,40	1,00	0,72	325,12	contra aliviadero D26
		1,80	0,40	1,00	0,72	325,84	contra aliviadero D26
		2,70	0,40	1,00	1,08	326,92	contra aliviadero D26
		2,30	1,20	0,60	1,66	328,58	Contra cámara CN02
		2,10	1,30	0,60	1,54	330,22	Contra cámara CN03
		2,80	1,20	0,70	2,35	332,57	sobre aliviadero D25
		6,50	1,00	2,80	18,20	350,77	Tramo #10
		6,30	1,00	2,70	17,01	367,78	Tramo #10
		5,00	1,00	2,60	13,00	380,78	Tramo #10
		6,70	1,00	2,30	15,41	396,19	Tramo #10
		1,50	0,95	6,50	8,27	404,45	lleno derrumbé tramo #10
		2,40	0,30	2,70	1,94	406,40	lleno derrumbé tramo #10
		20,30	0,80	2,17	35,24	441,64	lleno derrumbé tramo #11
		8,50	0,90	2,20	16,83	458,47	lleno derrumbé tramo #11
		2,50	2,00	0,80	4,00	462,47	Empalme tramo 9
		4,00	1,20	0,60	2,88	465,35	salida flujo aliviadero
		19,90	2,05	1,05	42,83	508,18	empalme tramo 11
					0,00	508,18	
					0,00	508,18	
					0,00	508,18	
					0,00	508,18	
					0,00	508,18	
TOTAL PRE-ACTA						508,18	

PREACTA DE CANTIDADES CONTRATO 0233 DE 2021

Item:	2.15	Suministro, Transporte e Instalación de Relleno Compactado con Material de Prestamo. Incluye acarreo interno en vehículo y al hombro o mula hasta 50 m.	Unidad:	m3			
Fecha medición	Frete	Medidas			Total medidas	Acumulado medidas	Observaciones
		Longitud	Ancho	Altura			
					0,00	0,00	
					0,00	0,00	
					0,00	0,00	
					0,00	0,00	
					0,00	0,00	
					0,00	0,00	
					0,00	0,00	
					0,00	0,00	
					0,00	0,00	
					0,00	0,00	
					0,00	0,00	
					0,00	0,00	
					0,00	0,00	
TOTAL PRE-ACTA					0,00	0,00	

Item:	2.16	Suministro, Transporte e Instalación Relleno en Afirmado Compactado e=0,18. Incluye acarreo interno en vehículo y al hombro o mula hasta 50 m.	Unidad:	m3			
Fecha medición	Frete	Medidas			Total medidas	Acumulado medidas	Observaciones
		Longitud	Ancho	Altura			
					0,00	0,00	
					0,00	0,00	
					0,00	0,00	
					0,00	0,00	
					0,00	0,00	
					0,00	0,00	
					0,00	0,00	
					0,00	0,00	
					0,00	0,00	
					0,00	0,00	
					0,00	0,00	
					0,00	0,00	
					0,00	0,00	
TOTAL PRE-ACTA					0,00	0,00	

Item:	2.17	Sobrecarreo en Vehículo No Automotor (buggy, carreta)	Unidad:	m3-hm		
Fecha medición	Frete	Medidas		Total medidas	Acumulado medidas	Observaciones
		Cantidad m3	hm			
		104,24	2,40	250,18	250,18	Total material transportado incluido tuberías, dicho material fue transportado en una longitud de 240 m desde el punto de suministro hasta el punto de gravedad del proyecto, correspondiente a 240 metros lineales
		40,86	2,40	98,06	348,24	Total material transportado incluido tuberías, dicho material fue transportado en una longitud de 240 m desde el punto de suministro hasta el punto de gravedad del proyecto, correspondiente a 240 metros lineales
				0,00	348,24	
				0,00	348,24	
				0,00	348,24	
				0,00	348,24	
				0,00	348,24	
				0,00	348,24	
				0,00	348,24	
				0,00	348,24	
				0,00	348,24	
				0,00	348,24	
TOTAL PRE-ACTA					348,24	

Item:	2.18	Sobrecarreo en Vehículo No Automotor de Tracción Animal (mula)	Unidad:	m3-hm		
Fecha medición	Frete	Medidas		Total medidas	Acumulado medidas	Observaciones
		Cantidad	Longitud			
				0,00	0,00	
				0,00	0,00	
				0,00	0,00	
				0,00	0,00	
				0,00	0,00	
				0,00	0,00	
				0,00	0,00	
				0,00	0,00	
				0,00	0,00	
				0,00	0,00	
				0,00	0,00	
				0,00	0,00	
				0,00	0,00	
TOTAL PRE-ACTA					0,00	

Item:	2.19	Sobrecarreo en Vehículo No Automotor al Hombro	Unidad:	m3-hm		
Fecha medición	Frete	Medidas		Total medidas	Acumulado medidas	Observaciones
		Longitud	Altura			
				0,00	0,00	
				0,00	0,00	
				0,00	0,00	
				0,00	0,00	
				0,00	0,00	
				0,00	0,00	
				0,00	0,00	
				0,00	0,00	
				0,00	0,00	
				0,00	0,00	
				0,00	0,00	
				0,00	0,00	
TOTAL PRE-ACTA					0,00	

PREACTA DE CANTIDADES CONTRATO 0233 DE 2021

Item:	2.20	Suministro, transporte e instalación de empalizadas de taludes y zonas verdes			Unidad:	m ²	
Fecha medición	Frete	Medidas			Total medidas	Acumulado medidas	Observaciones
		Longitud	Ancho	Altura			
					0,00	0,00	
					0,00	0,00	
					0,00	0,00	
					0,00	0,00	
					0,00	0,00	
					0,00	0,00	
					0,00	0,00	
					0,00	0,00	
					0,00	0,00	
					0,00	0,00	
					0,00	0,00	
					0,00	0,00	
					0,00	0,00	
					0,00	0,00	
TOTAL PRE-ACTA					0,00	0,00	

Item:	2.21	Evacuación de Escombros y sobrantes en Vehículo Automotor medido en banco			Unidad:	m ³	
Fecha medición	Frete	Medidas			Total medidas	Acumulado medidas	Observaciones
		Longitud	Ancho	Altura			
					0,00	0,00	
					0,00	0,00	
					0,00	0,00	
					0,00	0,00	
					0,00	0,00	
					0,00	0,00	
					0,00	0,00	
					0,00	0,00	
					0,00	0,00	
					0,00	0,00	
					0,00	0,00	
					0,00	0,00	
					0,00	0,00	
					0,00	0,00	
TOTAL PRE-ACTA					0,00	0,00	

Item:	2.22	Retiro y disposición de escombros y sobrantes en sitio			Unidad:	m ³	
Fecha medición	Frete	Medidas			Total medidas	Acumulado medidas	Observaciones
		Longitud	Ancho	Altura			
					0,00	0,00	
					0,00	0,00	
					0,00	0,00	
					0,00	0,00	
					0,00	0,00	
					0,00	0,00	
					0,00	0,00	
					0,00	0,00	
					0,00	0,00	
					0,00	0,00	
					0,00	0,00	
					0,00	0,00	
					0,00	0,00	
					0,00	0,00	
TOTAL PRE-ACTA					0,00	0,00	

Item:	3.1	Suministro, transporte e instalación Cámara Circular de Inspección/Caída D=1.20 m. en Concreto Clase II. e=0.25m. Incluye sobrecarreo en vehículo y al hombro o mula.			Unidad:	m	
Fecha medición	Frete	Medidas			Total medidas	Acumulado medidas	Observaciones
		Longitud	Ancho	Altura			
		1.80			1.80	1.80	tramo 1
		2.05			2.05	3.85	tramo 3
		1.90			1.90	5.75	tramo 4
		2.10			2.10	7.85	tramo 7
		3.70			3.70	11.55	tramo 8
		8.00			8.00	19.55	Tramo 11
					0,00	19.55	
					0,00	19.55	
					0,00	19.55	
					0,00	19.55	
TOTAL PRE-ACTA					0,00	19.55	

Item:	3.2	Suministro, Transporte e Instalación Base-Cañuela Cámara Circular Inspeccion D=1.20 m en Concreto Clase II. Incluye sobrecarreo en vehículo y al hombro o mula.			Unidad:	un	
Fecha medición	Frete	Medidas			Total medidas	Acumulado medidas	Observaciones
		Cantidad					
		1.00			1.00	1.00	tramo 1
		1.00			1.00	2.00	tramo 3
		1.00			1.00	3.00	tramo 4
		1.00			1.00	4.00	tramo 7
		1.00			1.00	5.00	tramo 8
		4.00			4.00	9.00	Tramo 11
					0,00	9.00	
					0,00	9.00	
					0,00	9.00	
					0,00	9.00	
TOTAL PRE-ACTA					0,00	9.00	

PREACTA DE CANTIDADES CONTRATO 0233 DE 2021

Item:	3.3	Tapa en Concreto de 21 Mpa para cámara. D=0.68 m. Incluye acero de refuerzo. Vía peatonal. Incluye sobrecarreo en vehículo y al hombro o mula.	Unidad:	un		
Fecha medición	Frete	Medidas		Total medidas	Acumulado medidas	Observaciones
		Cantidad				
		8,00		8,00	8,00	
				0,00	8,00	
				0,00	8,00	
				0,00	8,00	
				0,00	8,00	
				0,00	8,00	
				0,00	8,00	
				0,00	8,00	
				0,00	8,00	
				0,00	8,00	
				0,00	8,00	
				0,00	8,00	
TOTAL PRE-ACTA					8,00	

Item:	3.4	Suministro, Transporte e Instalación Aro Tapa HD D=0.60 m. P/Cámara de Inspección. Incluye sobrecarreo en vehículo y al hombro o mula.	Unidad:	un		
Fecha medición	Frete	Medidas		Total medidas	Acumulado medidas	Observaciones
		Cantidad				
				0,00	0,00	
				0,00	0,00	
				0,00	0,00	
				0,00	0,00	
				0,00	0,00	
				0,00	0,00	
				0,00	0,00	
				0,00	0,00	
				0,00	0,00	
TOTAL PRE-ACTA					0,00	

Item:	3.5	Suministro, Transporte e Instalación Peldaños para Cámara en Acero de 3/4", Desarrollo 75cm. Incluye perforación con broca 7/8" y epoxico sikadur 42 anclaje o similar.	Unidad:	un		
Fecha medición	Frete	Medidas		Total medidas	Acumulado medidas	Observaciones
		Cantidad				
				0,00	0,00	
				0,00	0,00	
				0,00	0,00	
				0,00	0,00	
				0,00	0,00	
				0,00	0,00	
				0,00	0,00	
				0,00	0,00	
				0,00	0,00	
				0,00	0,00	
TOTAL PRE-ACTA					0,00	

Item:	3.6	Transporte e Instalación Tubería PVC Corrugada de 250 mm (10") para Alcantarillado. Incluye sobrecarreo en vehículo y al hombro o mula.	Unidad:	m		
Fecha medición	Frete	Medidas		Total medidas	Acumulado medidas	Observaciones
		Longitud				
		9,80		9,80	9,80	tramo 3
		31,10		31,10	40,90	tramo 4
		36,50		36,50	77,40	tramo 5
		25,30		25,30	102,70	tramo 7
		26,50		26,50	129,20	tramo 8
		1,80		1,80	131,00	manejo aguas cruce vial
		6,00		6,00	137,00	desvío provisional tramo 7
				0,00	137,00	
				0,00	137,00	
TOTAL PRE-ACTA					137,00	

Item:	3.7	Transporte e Instalación Tubería PVC Corrugada de 315 mm (12") para Alcantarillado. Incluye sobrecarreo en vehículo y al hombro o mula.	Unidad:	m		
Fecha medición	Frete	Medidas		Total medidas	Acumulado medidas	Observaciones
		Longitud				
		35,00		35,00	35,00	tramo 1
		22,90		22,90	57,90	tramo 9
		12,00		12,00	69,90	tramo 10
		12,00		12,00	81,90	tramo 10
		18,00		18,00	99,90	tramo 11
		18,00		18,00	117,90	tramo 11
		4,20		4,20	122,10	empalme tramo 11
		3,80		3,80	125,90	empalme tramo 9
					125,90	
					125,90	
TOTAL PRE-ACTA					125,90	

Item:	3.8	Transporte e Instalación Tubería PVC Corrugada de 500 mm (20") para Alcantarillado. Incluye sobrecarreo en vehículo y al hombro o mula.	Unidad:	m		
Fecha medición	Frete	Medidas		Total medidas	Acumulado medidas	Observaciones
		Longitud				

PREACTA DE CANTIDADES CONTRATO 0233 DE 2021					
				0,00	8,00
				0,00	8,00
				0,00	8,00
TOTAL PRE-ACTA					8,00

Item:	3.14	Suministro, Transporte e Instalación Cordón para control de aguas Lluvias			Unidad:	mi
Fecha medición	Frente	Medidas		Total medidas	Acumulado medidas	Observaciones
		Longitud				
		8,00		8,00	8,00	tramo 1
		11,00		11,00	19,00	tramo 7
		12,00		12,00	31,00	tramo 8
		30,00		30,00	61,00	tramo 9
		8,00		8,00	69,00	salida aliviadero D25
				0,00	69,00	
				0,00	69,00	
				0,00	69,00	
				0,00	69,00	
				0,00	69,00	
TOTAL PRE-ACTA					69,00	

Item:	3.15	Costal de tierra para contención de relleno			Unidad:	un
Fecha medición	Frente	Medidas		Total medidas	Acumulado medidas	Observaciones
		Cantidad				
		32,00		32,00	32,00	consuelo cemento
		117,00		117,00	149,00	con tierra
				0,00	149,00	
				0,00	149,00	
				0,00	149,00	
				0,00	149,00	
				0,00	149,00	
				0,00	149,00	
TOTAL PRE-ACTA					149,00	conformación de talud en el cruce de la quebrada

Item:	3.16	Plano Record de obra construida en escala 1:1000 - Planta y Perfil. Incluye levantamiento con consión de topografía.			Unidad:	un
Fecha medición	Frente	Medidas		Total medidas	Acumulado medidas	Observaciones
		Cantidad				
				0,00	0,00	
				0,00	0,00	
				0,00	0,00	
				0,00	0,00	
				0,00	0,00	
				0,00	0,00	
				0,00	0,00	
				0,00	0,00	
TOTAL PRE-ACTA					0,00	

Item:	4.1	Cerramiento con tela verde y soportes de guadua cada 2 metros			Unidad:	mi
Fecha medición	Frente	Medidas		Total medidas	Acumulado medidas	Observaciones
		Longitud				
		51,80		51,80	51,80	tramo 1
		53,00		53,00	104,80	tramo 8
		17,80		17,80	122,60	manejo trafico
		11,80		11,80	134,40	cerramiento cámara - tramo 8
		48,00		48,00	182,40	tramo 10
				0,00	182,40	
				0,00	182,40	
				0,00	182,40	
				0,00	182,40	
TOTAL PRE-ACTA					182,40	

Item:	4.2	Excavación para Estructuras - Material Común - 0.0 a 2.0 m			Unidad:	m3
Fecha medición	Frente	Medidas		Total medidas	Acumulado medidas	Observaciones
		Longitud	Altura			
				0,00	0,00	
				0,00	0,00	
				0,00	0,00	
				0,00	0,00	
				0,00	0,00	
				0,00	0,00	
				0,00	0,00	
				0,00	0,00	
				0,00	0,00	
TOTAL PRE-ACTA					0,00	

Supervisor

 ING. JOHANN MANUEL SABOGAL R

Contratista
 ING. JOHN HENRY POSADA R.

PREACTA DE CANTIDADES CONTRATO 0233 DE 2021							
Item:	4.3	Excavación para Estructuras - Material Común - 2.0 a 4.0 m			Unidad:	m3	
Fecha medición	Frente	Medidas			Total medidas	Acumulado medidas	Observaciones
		Longitud	Ancho	Altura			
					0.00	0.00	
					0.00	0.00	
					0.00	0.00	
					0.00	0.00	
					0.00	0.00	
					0.00	0.00	
					0.00	0.00	
					0.00	0.00	
					0.00	0.00	
TOTAL PRE-ACTA						0.00	

Item:	4.4	Excavación para Estructuras - Conglomerado - 0.0 a 2.0 m			Unidad:	m3	
Fecha medición	Frente	Medidas			Total medidas	Acumulado medidas	Observaciones
		Longitud	Ancho	Altura			
					0.00	0.00	
					0.00	0.00	
					0.00	0.00	
					0.00	0.00	
					0.00	0.00	
					0.00	0.00	
					0.00	0.00	
					0.00	0.00	
					0.00	0.00	
TOTAL PRE-ACTA						0.00	

Item:	4.5	Excavación para Estructuras - Conglomerado - 2.0 a 4.0 m			Unidad:	m3	
Fecha medición	Frente	Medidas			Total medidas	Acumulado medidas	Observaciones
		Longitud	Ancho	Altura			
					0.00	0.00	
					0.00	0.00	
					0.00	0.00	
					0.00	0.00	
					0.00	0.00	
					0.00	0.00	
					0.00	0.00	
					0.00	0.00	
					0.00	0.00	
TOTAL PRE-ACTA						0.00	

Item:	4.6	Suministro, transporte e instalación solado de limpieza 2.500 psi (17.5 Mpa) e = 5 cm			Unidad:	m3	
Fecha medición	Frente	Medidas			Total medidas	Acumulado medidas	Observaciones
		Longitud	Ancho	Altura			
					0.52	0.52	caja aliviadero D26
		2.80	1.85	0.10	0.18	0.70	caja aliviadero D25
		1.40	1.30	0.10	0.00	0.70	
					0.00	0.70	
					0.00	0.70	
					0.00	0.70	
					0.00	0.70	
					0.00	0.70	
					0.00	0.70	
					0.00	0.70	
TOTAL PRE-ACTA						0.70	

Item:	4.7	Concreto de 3000 psi (21 Mpa) Impermeabilizado para Aliviadero Tipo Vertedero Lateral. Incluye suministro, transporte e instalación de formaleta. Incluye acarreo interno en vehículo y al hombro o mula hasta 50 m.			Unidad:	m3	
Fecha medición	Frente	Medidas			Total medidas	Acumulado medidas	Observaciones
		Longitud	Ancho	Altura			
		2.80	1.85	0.20	1.04	1.04	aliviadero D26 - piso
		2.80	2.50	0.20	1.40	2.44	aliviadero D26 - pared
		2.80	2.50	0.20	1.40	3.84	aliviadero D26 - pared
		2.00	2.50	0.20	1.00	4.84	aliviadero D26 - pared
		1.70	2.50	0.20	0.85	5.69	aliviadero D26 - pared
		2.40	1.45	0.15	0.52	6.21	aliviadero D26 - cañuela
		2.40	0.55	0.17	0.22	6.43	aliviadero D26 - canal elevado
		2.80	1.85	0.20	1.04	7.47	aliviadero D26 - tapa
		1.40	1.30	0.20	0.36	7.83	aliviadero D25 - piso
		4.60	1.80	0.20	1.66	9.49	aliviadero D25 - pared
		1.00	0.90	0.15	0.14	9.62	aliviadero D25 - cañuela
		1.20	1.30	0.20	0.31	9.94	aliviadero D25 - tapa
		0.90	0.50	0.30	0.14	10.07	aliviadero D25
		1.40	1.12	0.30	0.47	10.54	tramo 2
		1.36	0.90	0.33	0.40	10.94	salida aliviadero D26
		1.00	0.80	0.30	0.24	11.18	salida aliviadero D25
		1.80	1.80	0.20	0.65	11.83	camara de reboso piso
		6.60	2.00	0.15	1.98	13.81	camara de reboso paredes
		1.50	1.50	0.15	0.34	14.15	camara de reboso cañuela
		1.80	1.80	0.20	0.65	14.80	camara de reboso tapa
					0.00	14.80	
					0.00	14.80	
					0.00	14.80	

PREACTA DE CANTIDADES CONTRATO 0233 DE 2021				
			0,00	8,00
TOTAL PRE-ACTA				8,00

Item:	NP4	ALQUILER MOTOBOMBA Y COMBUSTIBLE			Unidad:	DIA	
Fecha medición	Frente	Medidas			Total medidas	Acumulado medidas	Observaciones
		6,00			6,00	6,00	valor por dia motobomba \$80.000
		5,00			5,00	11,00	gasolina por dia \$25.000
		10,00			10,00	21,00	TRAMO 11
		5,00			5,00	26,00	TRAMO 11
		13,00			13,00	39,00	TRAMO 11
					0,00	39,00	
					0,00	39,00	
					0,00	39,00	
					0,00	39,00	
TOTAL PRE-ACTA					39,00		

Item:	NP5	ANCLAJES CON TUBERIA GALVANIZADA DE 2" Y ALAMBRE GALVANIZADO #12 PARA EMPOTRAMIENTO DE TUBERIA PVC CORRUGADA DE 12" EN EL CRUCE DE LA QUEBRADA Y HASTA EL PARAMENTO DEL CIERRE DEL PREDIO			Unidad:		
Fecha medición	Frente	Medidas			Total medidas	Acumulado medidas	Observaciones
		33,00			33,00	33,00	TUBO GALVANIZADO DE 2" - METRO LINEAL
		8,00			8,00	41,00	ALAMBRE GALVANIZADO #12 POR Kg
		9,00			9,00	50,00	tramo 10
		9,00			9,00	59,00	tramo 11
		18,00			18,00	77,00	tramo 11
		6,00			6,00	83,00	TRAMO 11
		3,00			3,00	86,00	EMPALME TRAMO 9 CON CAMARA DE REBOSE
					0,00	86,00	
					0,00	86,00	
TOTAL PRE-ACTA					86,00		

Item:	NP6	CONCRETO DE 4.000PSI PARA EMPOTRAMIENTO DEL TUBO NOVAFORT DE 12" QUE CRUZA LA QUEBRADA Y LLEGA HASTA EL PARAMENTO DEL PREDIO			Unidad:	m3	
Fecha medición	Frente	Medidas			Total medidas	Acumulado medidas	Observaciones
		Longitud	Ancho	Altura			
		14,50	0,80	0,80	9,28	9,28	concreto - menos 1,02 sección 1
		8,40	0,80	0,45	3,02	12,30	concreto - menos 0,58 sección 1
		12,00	0,65	0,45	3,51	15,81	tramo 10
		12,00	0,80	0,45	3,35	19,16	tramo 10 - menos tubo
		18,00	0,80	0,45	5,51	24,67	tramo 11 - menos tubo
		18,00	0,80	0,45	6,48	31,15	tramo 11 - menos tubo
		4,20	0,80	0,45	1,51	32,66	Proyeccion tramo 11
		2,50	0,80	0,45	0,90	33,56	Empalme tramo 9 con camara de rebose
						33,56	
TOTAL PRE-ACTA					33,56		

Item:	NP7	Fundidas cajas de inspección de 0,6*0,6 con base cañuela y tapa			Unidad:	un	
Fecha medición	Frente	Medidas			Total medidas	Acumulado medidas	Observaciones
		un					
		2,00			2,00	2,00	Acometida con Gonzaga
					0,00	2,00	
					0,00	2,00	
					0,00	2,00	
					0,00	2,00	
					0,00	2,00	
					0,00	2,00	
					0,00	2,00	
					0,00	2,00	
TOTAL PRE-ACTA					2,00		

Item:	NP8	INSTALACIÓN TUBO NOVAFORT DE 8"			Unidad:	ml	
Fecha medición	Frente	Medidas			Total medidas	Acumulado medidas	Observaciones
		ml					
		33,00			33,00	33,00	Acometida con Gonzaga
					0,00	33,00	
					0,00	33,00	
					0,00	33,00	
					0,00	33,00	
					0,00	33,00	
					0,00	33,00	
					0,00	33,00	
					0,00	33,00	
TOTAL PRE-ACTA					33,00		

**DIRECCIÓN DE IMPUESTOS Y ADUANAS NACIONALES**
CERTIFICADO DE EXISTENCIA DE FACTURA
ELECTRÓNICA COMO TÍTULO VALOR

"ESTE CERTIFICADO REFLEJA EL ESTADO ACTUAL DE LA FACTURA ELECTRÓNICA
COMO TÍTULO VALOR HASTA LA FECHA Y HORA DE SU EXPEDICIÓN"

Factura electrónica de venta:
No. FVE38Fecha de generación de la factura electrónica de venta:
(fecha de la firma electrónica):
2022-12-14 12:00:00.000 UTC-5Estado vigente:
TÍTULO VALORCUFE:
9f2b7315066c6543a08c731713cd2eb1a8b1127565086e7d9c0
ef4d42be70c3ad8e80379be9fa88e2f61d2be430b93efRAZÓN SOCIAL DEL EMISOR:
POSADA RESTREPORAZÓN SOCIAL DEL ADQUIRIENTE:
EMPOCALDAS S.A E.S.PNIT:
18497293NIT:
890803239VALOR DE LA FACTURA ELECTRÓNICA:
70715965.5FORMA DE PAGO:
A CRÉDITODIVISA:
COPVENCIMIENTO DE LA FACTURA ELECTRÓNICA:
2022-12-16 UTC-5**VALIDACIÓN DE LA FACTURA ELECTRÓNICA DE VENTA**CUDE:
a93c993ede9f97aa1679164840800ccfca96a5b49321e75f8207
aaab82be28450cc23be9f2aad40b1ca1456c98035656PERSONAS QUE INTERVIENEN EN EL EVENTO:
Unidad Especial Dirección de Impuestos y Aduanas NacionalesFECHA DE VALIDACIÓN:
2022-12-14 08:16:26.000 UTC-5ENTIDAD QUE VALIDA EL EVENTO:
UNIDAD ADMINISTRATIVA ESPECIAL DE IMPUESTOS Y
ADUANAS NACIONALES.RECEPTOR DEL EVENTO:
POSADA RESTREPO**NOTIFICACIÓN DE VALIDACIÓN POR LA DIAN:**

Documento validado por la DIAN

FACTURA
ELECTRÓNICADIAN
POR UNA COLOMBIA MÁS PRODUCTIVAEl emprendimiento
es de todosLa validez de este documento podrá verificarse en la página
www.dian.gov.co



DIRECCIÓN DE IMPUESTOS Y ADUANAS NACIONALES
CERTIFICADO DE EXISTENCIA DE FACTURA
ELECTRÓNICA COMO TÍTULO VALOR

"ESTE CERTIFICADO REFLEJA EL ESTADO ACTUAL DE LA FACTURA ELECTRÓNICA
 COMO TÍTULO VALOR HASTA LA FECHA Y HORA DE SU EXPEDICIÓN"

Factura electrónica de venta:
 No. FVE38

Fecha de generación de la factura electrónica de venta:
 (fecha de la firma electrónica):
 2022-12-14 12:00:00.000 UTC-5

Estado vigente:
 TÍTULO VALOR

CUFE:
 9f2b7315066c6543a08c731713cd2eb1a8b1127565086e7d9c0
 ef4d42be70c3ad8e80379be9fa88e2f61d2be430b93ef

EVENTO 030: Acuse de recibo de la Factura Electrónica de Venta

CUDE:
 97cd5cbf6deb0758949e671e1bc9b1960d32b29afd2ab2d952d7
 bb9003092c5b0ceb4a171d38032358004b929af2f91

PERSONAS QUE INTERVIENEN EN EL EVENTO:
 EMPOCALDAS S.A. E.S.P.

FECHA DE VALIDACIÓN:
 2022-12-14 04:43:24.000 UTC-5

ENTIDAD QUE VALIDA EL EVENTO:
 UNIDAD ADMINISTRATIVA ESPECIAL DE IMPUESTOS Y
 ADUANAS NACIONALES.

RECEPTOR DEL EVENTO:
 POSADA RESTREPO

NOTIFICACIÓN DE VALIDACIÓN POR LA DIAN:

Documento validado por la DIAN

EVENTO 032: Recibo del bien o prestación del servicio

CUDE:
 c3acb4248807a2b4eda415a580bf0da59a1c0c3120a41d1d91d
 5e3b0a2e5102222a73a3e26567aebec4bb2011ace2095

PERSONAS QUE INTERVIENEN EN EL EVENTO:
 EMPOCALDAS S.A. E.S.P.

FECHA DE VALIDACIÓN:
 2022-12-14 05:16:05.000 UTC-5

ENTIDAD QUE VALIDA EL EVENTO:
 UNIDAD ADMINISTRATIVA ESPECIAL DE IMPUESTOS Y
 ADUANAS NACIONALES.

RECEPTOR DEL EVENTO:
 POSADA RESTREPO

NOTIFICACIÓN DE VALIDACIÓN POR LA DIAN:

Documento validado por la DIAN





**DIRECCIÓN DE IMPUESTOS Y ADUANAS NACIONALES
 CERTIFICADO DE EXISTENCIA DE FACTURA
 ELECTRÓNICA COMO TÍTULO VALOR**

"ESTE CERTIFICADO REFLEJA EL ESTADO ACTUAL DE LA FACTURA ELECTRÓNICA
 COMO TÍTULO VALOR HASTA LA FECHA Y HORA DE SU EXPEDICIÓN"

Factura electrónica de venta:
 No. FVE38

Fecha de generación de la factura electrónica de venta:
 (fecha de la firma electrónica):
 2022-12-14 12:00:00.000 UTC-5

Estado vigente:
 TÍTULO VALOR

CUFE:
 9f2b7315066c6543a08c731713cd2eb1a8b1127565086e7d9c0
 ef4d42be70c3ad8e80379be9fa88e2f61d2be430b93ef

EVENTO 033: Aceptación expresa de la Factura Electrónica de Venta

CUDE:
 77da71e62ccd4d7aa46bb50abf323e292c7a77eee968b96c008
 ba2db28794bb9f9b857fdb01cd224c8f04d7fea9fbee2

PERSONAS QUE INTERVIENEN EN EL EVENTO:
 EMPOCALDAS S.A. E.S.P.

ENTIDAD QUE VALIDA EL EVENTO:
 UNIDAD ADMINISTRATIVA ESPECIAL DE IMPUESTOS Y
 ADUANAS NACIONALES.

FECHA DE VALIDACIÓN:
 2022-12-14 05:16:23.000 UTC-5

RECEPTOR DEL EVENTO:
 POSADA RESTREPO

NOTIFICACIÓN DE VALIDACIÓN POR LA DIAN:

Documento validado por la DIAN

DOCUMENTOS Y EVENTOS ASOCIADOS A LA
 FACTURA ELECTRÓNICA DE VENTA COMO
 TÍTULO VALOR:

NRO. TOTAL DE DOCUMENTOS: 1

NRO. TOTAL DE EVENTOS: 3

FIN DE ESTE DOCUMENTO

El interesado debe comunicar a la Dirección de Impuestos y
 Aduanas Nacionales, cualquier falla o error en el registro de los
 documentos o eventos.

FECHA: 12/14/2022 -EXPEDIDO EN: BOGOTÁ

