	F-GC-22 Versión 10 Junio 2020	GESTIÓN DE CONTRATACIÓN
		LISTA DE CHEQUEO PAGO DE ACTAS - CONTRATO DE OBRA

# CONTRATO Y AÑO	283 DE 2021	Acta Nº	2	1. VALOR INICIAL (incluido AIU e IVA)	208.728.307
				2. VALOR ADICION	0
CONTRATISTA	CONSORCIO SUPIA 2021			3. VALOR TOTAL (1+2)	208.728.307
NIT O CC:	901543188			4. VALOR ACTAS ANTERIORES (-)	122.416.546
CDP (#, rubro y fecha)	00295 DE 18 DE ENERO DE 2022, RUBRO 2320101001030815			5. VALOR PRESENTE ACTA (-)	43.840.643
RP (#, rubro y fecha)	000244 DE 19 DE ENERO DE 2022, RUBRO 2320101001030815			6. VALOR POR EJECUTAR (3 - 4 - 5)	42.471.118
OBJETO DEL CONTRATO:	MEJORAMIENTO Y OPTIMIZACIÓN DEL SISTEMA DE AGUA POTABLE Y SANEAMIENTO BÁSICO DEL MUNICIPIO DE SUPIA (GRUPO 6) DEL DEPARTAMENTO DE CALDAS				
TIPO DE RECURSOS	CONVENIO GOBERNACIÓN DE CALDAS	CENTRO DE COSTOS y PROCEDIMIENTO			

DOCUMENTO VERIFICADOS	√	# FOLIOS
1- Autoliquidaciones en Salud, Pensiones y Riesgos profesionales del personal empleado en la obra y del contratista (Personas naturales) o Certificado de Cumplimiento del Artículo 50 de la Ley 789/02 (Personas jurídicas).	X	
2- Pagos SENA e ICBF, cuando aplique.	N/A	
3- Pagos al FIC	N/A	
4- Factura (Régimen Común) o Factura equivalente (régimen simplificado).	X	
5- Informe de actividades o Bitácora.	X	
6- Copia de las planillas de pago con firma de los trabajadores.	X	
7- Informe de Interventoría y certificado. Formato F-GC-20	X	
8- Ensayos de densidad.	N/A	
9- Diseño de Mezclas.	X	
10- Ensayo de resistencia de concreto o ensayo de viguetas en pavimentos.	X	
11- Trazabilidad de la tubería (Formato F-GC-79 para tubería de Acueducto y F-AL-07 para tubería de alcantarillado, según aplique)	X	
12- Actas de visita de acometidas. Formato F-AC-51	N/A	
13- Actas de finalización de obras de acometidas. Formato F-AC-52 (Sólo aplica para el acta final)	N/A	
14- Distribución por centro de costos. Formato F-GF-32 - Copia de este formato se debe entregar en Planeación y Proyectos _____ (firma de recibido)	X	
15- Acta parcial o final del contrato.	X	

Nota: Si pasados tres (3) días después del recibo de esta documentación el Supervisor del contrato no presenta correcciones, quedará en firme y será subida al SECOP.

Secretaría General CERTIFICA que el Supervisor del Contrato entregó la documentación para ser archivada en la carpeta correspondiente.

NOMBRE DE QUIEN RECIBE

FIRMA

DOCUMENTOS ANEXOS CON DESTINO A TESORERÍA	√
Factura original o Documento equivalente	X
Acta parcial o final del contrato.	X
Informe de Interventoría y certificado. Formato F-GC-20	X
Distribución por centro de costos. Formato F-GF-32	X
Autoliquidaciones en Salud, Pensiones y Riesgos profesionales del personal empleado en la obra y del contratista (Personas naturales) o Certificado de Cumplimiento del Artículo 50 de la Ley 789/02 (Personas jurídicas)	X
Copia del registro presupuestal	X

Fecha de presentación _____

DATOS DEL SUPERVISOR		
JOHANN MANUEL SABOGAL RAMÍREZ	INGENIERO DE ZONA	
NOMBRE	CARGO	FIRMA

DATOS PARA LA TRANSFERENCIA DE PAGOS		
087070080285	AHORROS	DAVIVIENDA
CUENTA	TIPO DE CUENTA	BANCO

Factura Electrónica De Venta #FE-2
Ver. UBL 2.1

Forma de Pago: Contado
Método de Pago: Transferencia Crédito Bancario
Moneda: COP
Total de Lineas: 1

Fecha de Validación: 23/02/2022 08:49 PM
Fecha de Generación: 23/02/2022 08:49 PM
Responsabilidad Fiscal: R-99 No responsable
Régimen Fiscal: Responsable de IVA

Emisor : CONSORCIO SUPIA 2021
Razon Social: CONSORCIO SUPIA 2021
NIT: 901543186-4
Teléfono: + (57) 3113488584
Correo Eléctronico: pablo.ingeniero85@gmail.com
Dirección: CL 71 4 71 CA 64 CONJ PORTAL DE LA FLORIDA
Departamento: CALDAS
Municipio: VILLAMARIA

Receptor : EMPOCALDAS SA ESP
Razon Social EMPOCALDAS
NIT: 890803239-9
Teléfono: +(57) 8 867080
Correo Eléctronico: empo@empocaldas.com.co
Dirección: CARRERA 23 No.75-82
Responsabilidad Fiscal: Agente de retención en el impuesto sobre las ventas
Régimen Fiscal: Responsable de IVA
País: Colombia
Departamento: CALDAS
Municipio: MANIZALES

[illegible]	Item	[illegible]	[illegible]	[illegible]	[illegible]	[illegible]	[illegible]	[illegible]	[illegible]	[illegible]
1	283	CONTRATO 283	MEJORAMIENTO Y OPTIMIZACION DEL SISTEMA DE AGUA POTABLE Y SANEAMIENTO BASICO DEL MUNICIPIO DE SUPIA (GRUPO 6) DEL DEPARTAMENTO DE CALDAS	1.00	Suma global	32,026,184.00	32,026,184.00	0	0.00	**32,026,184.00**

[illegible]		[illegible]	
Administracion (28.94 %) :	COP 9,268,377.65	**Subtotal :**	COP 32,026,184.00
Imprevisto (2.00 %) :	COP 640,523.68	**Descuento :**	COP 0.00
Utilidad (5.00 %) :	COP 1,601,309.20	**Monto Bruto :**	COP 32,026,184.00
Total Aiu (35.94 %) :	COP 11,510,210.53	**Monto IVA :**	COP 304,248.75
		Total Venta:	COP 43,840,643.28
		- Descuento :	COP 0.28

Detalles:
Son: CUARENTA Y TRES MILLONES OCHOCIENTOS CUARENTA MIL SEISCIENTOS CUARENTA Y TRES PESOS
ACTA PARCIAL DE OBRA No 02

CUFE :
49322b1c25cd024e992b31a7bc70de72[illegible]2c57a53ca34a669f4931cd2e1acd4e7411ec75c74c9b95c5aeddae513b26b63

Autorizado DIAN para la Facturacion Digital.
Generada por: FACTOA https://factoa.co
Servicio [illegible] VERTIGODEV CO SA 901360857-7 / Proveedor Tecnologico Cadena SA 890930534-0

DAVIVIENDA

A QUIÉN INTERESE

MANIZALES,
CALDAS,
COLOMBIA,
A quién interese

24/01/2022

Por medio de la presente hacemos constar que **el señor PABLO ARTURO ROMERO GIRALDO** con **Cédula de Ciudadanía** número **75107602**

Posee en el banco Davivienda:

CUENTA DE AHORRO TIPO DIARIO

Número	**0570087070080285**
Fecha de apertura	**15/05/2017**

Cordialmente,

BANCO DAVIVIENDA

Manizales, febrero de 2022

Señores
EMPOCALDAS SA ESP
Ciudad

Referencia: Autorización

Cordial saludo

Mediante la presente autorizo la consignación de los recursos económicos provenientes de la ejecución del contrato No.283 de 2021, cuyo contratista es el Consorcio Supía 2021, a la cuenta de ahorros Davivienda No. 087070080285, la cual se encuentra a mi nombre.

Atentamente

PABLO A. ROMERO G.
R.L. Consorcio Supía 2021

EMPOCALDAS S.A. E.S.P.

ACTA DE RECIBO PARCIAL DE OBRA

ACTA N°	02
PERIODO DE CONTROL	ENERO 24 A FEBRERO 01 DE 2022
FECHA DE PRESENTACIÓN	FEBRERO DE 2022
CONTRATO N°	283 DE 2021
OBJETO	MEJORAMIENTO Y OPTIMIZACIÓN DEL SISTEMA DE AGUA POTABLE Y SAN EAMIENTO BÁSICO DEL MUN ICIPIO DE SUPIA (GRUPO 6) DEL DEPARTAMEN TO DE CALDAS
FECHA DE INICIO	10/12/2021
FECHA DE TERMINACIÓN	22/02/2022
VALOR INICIAL	$ 208.728.307,00
VALOR TOTAL	$ 208.728.307,00
FORMA DE PAGO	ACTAS PARCIALES
CONTRATISTA	CONSORCIO SUPIA 2021
SUPERVISOR	JOHAN MANUEL SABOGAL RAMIREZ

CONDICIONES CONTRACTUALES						ACTA No.01		ACTA No.02		OBRA ACUMULADA	
ITEM	DESCRIPCION	UNIDAD	CANTIDAD	VALOR UNITARIO	VALOR PARCIAL	CANTIDAD	VALOR PARCIAL	CANTIDAD	VALOR PARCIAL	CANTIDAD	VALOR PARCIAL
1	Localización y replanteo de intervención	UN	10,00	$ 126.509,94	$ 1.265.099,41	10	$ 1.265.099,00	2	$ 253.020,00	12	$ 1.518.119,00
2	Desvío de cauce	M2	2,00	$ 37.038,54	$ 74.077,09	4,5	$ 166.673,00	17	$ 629.655,00	21,5	$ 796.329,00
3	Descapote y limpieza	M2	1026,74	$ 2.604,49	$ 2.674.136,73	681,6	$ 1.775.222,00	169,2	$ 440.680,00	850,8	$ 2.215.902,00
4	Limpieza de superficie interna y descontaminación de tanque con desinfectante	M2	58,51	$ 5.591,15	$ 327.138,14	42,73	$ 238.910,00	0	$ 0,00	42,73	$ 238.910,00
5	Adecuación cara exterior de tanques (incluye alisado de superficie y reparación revoque defectuoso)	M2	40,95	$ 17.625,12	$ 721.748,66	65,35	$ 1.151.802,00	0	$ 0,00	65,35	$ 1.151.802,00
6	Demoliciones varias de repello o revoque existente interior - exterior	M2	58,51	$ 5.784,85	$ 338.471,43	21,61	$ 125.011,00	0	$ 0,00	21,61	$ 125.011,00
7	Excavación en material común de 0-2 m	M3	208,02	$ 20.794,48	$ 4.325.668,45	270,17	$ 5.618.046,00	33,07	$ 687.674,00	303,24	$ 6.305.719,00
8	Excavación en conglomerado común de 0-2 m	M3	269,98	$ 29.836,43	$ 8.055.240,12	278,17	$ 8.299.601,00	114,65	$ 3.420.747,00	392,82	$ 11.720.348,00
9	Lleno con material del sitio	M3	298,85	$ 18.564,14	$ 5.547.892,03	309,48	$ 5.745.229,00	145,66	$ 2.704.052,00	455,14	$ 8.449.281,00
10	Lleno compactado con material de río	M3	84,00	$ 19.962,62	$ 1.676.860,43	0	$ 0,00	0	$ 0,00	0	$ 0,00
11	Suministro transporte e instalación de afirmado compactado	M3	9,48	$ 126.562,70	$ 1.199.814,42	0	$ 0,00	4,8	$ 607.501,00	4,8	$ 607.501,00
12	Regada de material sobrante de la excavación	M3	41,00	$ 16.716,48	$ 685.375,50	1,55	$ 25.911,00	0	$ 0,00	1,55	$ 25.911,00
13	Concreto ciclópeo	M3	1,20	$ 623.394,19	$ 748.073,03	1,3	$ 810.412,00	1,3	$ 810.412,00	2,6	$ 1.620.825,00
14	Concreto 3500 PSI	M3	15,72	$ 662.584,03	$ 10.415.820,94	2,9	$ 1.921.494,00	2,9	$ 1.921.494,00	5,8	$ 3.842.987,00
15	Revoque impermeabilizado	M2	99,46	$ 58.384,53	$ 5.806.925,72	42,73	$ 2.494.771,00	0	$ 0,00	42,73	$ 2.494.771,00
16	Suministro, transporte e instalación acero de refuerzo F'y=4200 kg/cm2	KG	1413,60	$ 7.744,96	$ 10.948.281,25	190,71	$ 1.477.042,00	132,94	$ 1.029.616,00	323,65	$ 2.506.658,00
17	Suministro e instalación de válvula compuerta elástica JH de 2"	UN	10,00	$ 412.044,55	$ 4.120.445,48	1	$ 412.045,00	1	$ 412.045,00	2	$ 824.089,00
18	Suministro, transporte e instalación caja válvulas con elevador en PVC NF de 12" y tapa en concreto reforzado	UN	1,00	$ 297.012,86	$ 297.012,86	0	$ 0,00	0	$ 0,00	0	$ 0,00
19	Suministro e instalación pasamuro L 30 de 2"	UN	11,00	$ 30.868,34	$ 339.551,79	0	$ 0,00	0	$ 0,00	0	$ 0,00
20	Suministro e instalación de tubería PVC presión RDE 13.5 de 1/2"	M	700,00	$ 8.838,44	$ 6.186.908,14	100	$ 883.844,00	0	$ 0,00	100	$ 883.844,00

EMPOCALDAS S.A. E.S.P.

ACTA DE RECIBO PARCIAL DE OBRA

ACTA N°	02
PERIODO DE CONTROL	ENERO 24 A FEBRERO 01 DE 2022
FECHA DE PRESENTACIÓN	FEBRERO DE 2022
CONTRATO N°	283 DE 2021
OBJETO	MEJORAMIENTO Y OPTIMIZACIÓN DEL SISTEMA DE AGUA POTABLE Y SAN EAMIENTO BÁSICO DEL MUNICIPIO DE SUPIA (GRUPO 6) DEL DEPARTAMEN TO DE CALDAS
FECHA DE INICIO	10/12/2021
FECHA DE TERMINACIÓN	22/02/2022
VALOR INICIAL	$ 208.728.307,00
VALOR TOTAL	$ 208.728.307,00
FORMA DE PAGO	ACTAS PARCIALES
CONTRATISTA	CONSORCIO SUPIA 2021
SUPERVISOR	JOHAN MANUEL SABOGAL RAMIREZ

CONDICIONES CONTRACTUALES						ACTA No.01		ACTA No.02		OBRA ACUMULADA	
ITEM	DESCRIPCION	UNIDAD	CANTIDAD	VALOR UNITARIO	VALOR PARCIAL	CANTIDAD	VALOR PARCIAL	CANTIDAD	VALOR PARCIAL	CANTIDAD	VALOR PARCIAL
21	Suministro e instalación de tubería PVC presión RDE 21 de 3/4"	M	200,00	$ 10.400,26	$ 2.080.052,62	200	$ 2.080.053,00	0	$ 0,00	200	$ 2.080.053,00
22	Suministro e instalación de tubería PVC presión RDE 21 de 1"	M	100,00	$ 12.700,98	$ 1.270.098,15	100	$ 1.270.098,00	0	$ 0,00	100	$ 1.270.098,00
23	Suministro e instalación de tubería PVC presión RDE 21 unión mecánica de 2"	M	1418,00	$ 20.913,01	$ 29.654.652,37	1872	$ 39.149.160,00	558	$ 11.669.461,00	2430	$ 50.818.621,00
24	Suministro e instalación de tubería PVC presión RDE 21 unión mecánica de 3"	M	12,00	$ 36.188,99	$ 434.267,91	0	$ 0,00	0	$ 0,00	0	$ 0,00
25	Suministro e instalación de tubería PVC sanitaria 2"	M	12,00	$ 23.071,84	$ 276.862,10	0	$ 0,00	0	$ 0,00	0	$ 0,00
26	Suministro e instalación de tanque de almacenamiento prefabricado de 32 m3	UN	1,00	$ 7.788.736,06	$ 7.788.736,06	0	$ 0,00	0	$ 0,00	0	$ 0,00
27	Suministro e instalación de cubierta para tanque de almacenamiento en geomembrana	M2	51,83	$ 52.899,63	$ 2.741.787,68	39,6	$ 2.094.825,00	0	$ 0,00	39,6	$ 2.094.825,00
28	Suministro e instalación de reja metálica autolimpiante 60cmx30cm en ángulo perimetral de 2"x 2"x1/4" barras de acero corrugado de 1/2" espaciadas entre ejes a 2.5cm. Incluye bisagras, elementos de anclaje y pintura anticorrosiva.	UN	2,00	$ 214.623,68	$ 429.247,36	1	$ 214.624,00	0	$ 0,00	1	$ 214.624,00
29	Trasiego de material a punto de instalación con personal de obra	KG	1013,46	$ 504,35	$ 511.137,70	1850	$ 933.046,00	1200	$ 605.219,00	3050	$ 1.538.265,00
30	Sobreacarreo en vehículo no automotor de tracción animal	M3/HM	2072,63	$ 19.011,85	$ 39.404.442,98	593	$ 11.274.028,00	299,37	$ 5.691.578,00	892,37	$ 16.965.606,00
NP1	Demolicion de estructuras de concreto	M3	2,00	$ 76.515,00	$ 153.030,00	0	$ 0,00	2	$ 153.030,00	2	$ 153.030,00
NP2	Suministro e instalación de valla informativa proyecto	UN	2,00	$ 990.000,00	$ 1.980.000,00	0	$ 0,00	1	$ 990.000,00	1	$ 990.000,00
	COSTO DIRECTO				*$ 152.478.856,53*		*$ 89.426.946,00*		*$ 32.026.184,00*		*$ 121.453.129,00*
			A	*28,94%*	*$ 44.127.381,08*		*$ 25.880.158,17*		*$ 9.268.377,65*		*$ 35.148.535,53*
			I	*2%*	*$ 3.049.577,13*		*$ 1.788.538,92*		*$ 640.523,68*		*$ 2.429.062,58*
			U	*5%*	*$ 7.623.942,83*		*$ 4.471.347,30*		*$ 1.601.309,20*		*$ 6.072.656,45*
			IVA	*19%*	*$ 1.448.549,14*		*$ 849.555,99*		*$ 304.248,75*		*$ 1.153.804,73*
	COSTO TOTAL				**$ 208.728.307,00**		**$ 122.416.546,00**		**$ 43.840.643,00**		**$ 166.257.188,00**

empocaldas Construyendo juntos tu bienestar Gobierno de CALDAS PRIMERO LA GENTE	EMPOCALDAS S.A. E.S.P.

ACTA DE RECIBO PARCIAL DE OBRA

ACTA N°	02
PERIODO DE CONTROL	ENERO 24 A FEBRERO 01 DE 2022
FECHA DE PRESENTACIÓN	FEBRERO DE 2022
CONTRATO N°	283 DE 2021
OBJETO	MEJORAMIENTO Y OPTIMIZACIÓN DEL SISTEMA DE AGUA POTABLE Y SAN EAMIENTO BÁSICO DEL MUNICIPIO DE SUPIA (GRUPO 6) DEL DEPARTAMEN TO DE CALDAS
FECHA DE INICIO	10/12/2021
FECHA DE TERMINACIÓN	22/02/2022
VALOR INICIAL	$ 208.728.307,00
VALOR TOTAL	$ 208.728.307,00
FORMA DE PAGO	ACTAS PARCIALES
CONTRATISTA	CONSORCIO SUPIA 2021
SUPERVISOR	JOHAN MANUEL SABOGAL RAMIREZ

CONDICIONES CONTRACTUALES						*ACTA No.01*		*ACTA No.02*		*OBRA ACUMULADA*	
ITEM	*DESCRIPCION*	*UNIDAD*	*CANTIDAD*	*VALOR UNITARIO*	*VALOR PARCIAL*	*CANTIDAD*	*VALOR PARCIAL*	*CANTIDAD*	*VALOR PARCIAL*	*CANTIDAD*	*VALOR PARCIAL*

CONTROL FINANCIERO

RESUMEN DEL CONTRATO					
VALOR DEL CONTRATO				$ 208.728.307,0	
VALOR ADICIONAL				$ -	
VALOR ACTAS ANTERIORES	$ 122.416.546,0				
VALOR PRESENTE ACTA OBRA	$ 43.840.643,0				
SALDO POR EJECUTAR	$ 42.471.118,0				
SUMAS IGUALES	**$ 208.728.307,0**				

VALOR PRESENTE ACTA	$ 43.840.643,0	**VALOR A PAGAR EN LETRAS**	CUARENTA Y TRES MILLON ES OCHOCIENTOS CUARENTA MIL SEISCIENTOS CUARENTA Y TRES 00/100
AMORTIZACION ANTICIPO			
VALOR A PAGAR	$ 43.840.643		

FIRMA CONTRATISTA
CONSORCIO SUPIA 2021
R.L. PABLO ARTURO ROMERO GIRALDO
C.C. 75.107.602 de Manizales
M.P. 17202-160005 CLD

FIRMA SUPERVISIÓN
EMPOCALDAS SA ESP
ING. JOHAN MANUEL SABOGAL RAMIREZ

	EMPOCALDAS SA ESP	PREACTA DE OBRA N° 01

CONTRATO N°	283 DE 2021		
CONTRATISTA	CONSORCIO SUPIA 2021		
SUPERVISOR	JOHAN MANUEL SABOGAL RAMIREZ		
PERIODO DE CONTROL	ENERO 24 A FEBRERO 01 DE 2022		
ÍTEM	Localización y replanteo de intervención	UNIDAD	UN
NÚMERO DE ÍTEM	1		

FECHA	UBICACIÓN	DIMENSIONES							SUBTOTAL	TOTAL	OBSERVACIONES
	Frente	Largo	Ancho	Alto	Unidad	Peso	Distancia	Tiempo	Unidad	Acumulado	(ACTIVIDAD A LA QUE CORRESPONDA)
	VEREDA BAJO CABUYAL				1				1,0	1,0	RECONSTRUCCIÓN TAPA TANQUE
	VEREDA LA DIVISA				1				1,0	2,0	BOCATOMA
									0,0	2,0	
									0,0	2,0	
									0,0	2,0	
									0,0	2,0	
									0,0	2,0	
									0,0	2,0	
									0,0	2,0	
									0,0	2,0	
									0,0	2,0	
									0,0	2,0	
									0,0	2,0	
									0,0	**2,0**	**TOTAL**

CONTRATISTA _____ SUPERVISOR _____

	EMPOCALDAS SA ESP	PREACTA DE OBRA N° 01

CONTRATO N°	283 DE 2021		
CONTRATISTA	CONSORCIO SUPIA 2021		
SUPERVISOR	JOHAN MANUEL SABOGAL RAMIREZ		
PERIODO DE CONTROL	ENERO 24 A FEBRERO 01 DE 2022		
ÍTEM	Desvío de cauce	UNIDAD	M2
NÚMERO DE ÍTEM	2		

FECHA	UBICACIÓN	DIMENSIONES							SUBTOTAL	TOTAL	OBSERVACIONES
	Frente	Largo	Ancho	Alto	Unidad	Peso	Distancia	Tiempo	Unidad	Acumulado	(ACTIVIDAD A LA QUE CORRESPONDA)
	VEREDA LA CECILIA	5	1,00						5,0	5,0	DESARENADOR
	VEREDA LA DIVISA	4	3,00		1				12,0	17,0	BOCATOMA
									0,0	17,0	
									0,0	17,0	
									0,0	17,0	
									0,0	17,0	
									0,0	17,0	
									0,0	17,0	
									0,0	17,0	
									0,0	17,0	
									0,0	17,0	
									0,0	17,0	
									0,0	17,0	
									0,0	**17,0**	**TOTAL**

CONTRATISTA _____ SUPERVISOR _____

	EMPOCALDAS SA ESP	**PREACTA DE OBRA N° 01**

CONTRATO N°	283 DE 2021		
CONTRATISTA	CONSORCIO SUPIA 2021		
SUPERVISOR	JOHAN MANUEL SABOGAL RAMIREZ		
PERIODO DE CONTROL	ENERO 24 A FEBRERO 01 DE 2022		
ÍTEM	Descapote y limpieza	UNIDAD	M2
NÚMERO DE ÍTEM	3		

FECHA	UBICACIÓN	DIMENSIONES							SUBTOTAL	TOTAL	OBSERVACIONES
	Frente	Largo	Ancho	Alto	Unidad	Peso	Distancia	Tiempo	Unidad	Acumulado	(ACTIVIDAD A LA QUE CORRESPONDA)
	VEREDA LAS VEGAS	314	0,30						94,2	94,2	INSTALACIÓN TUBERIA
	VEREDA LAS VEGAS	12	0,50						6,0	100,2	INSTALACIÓN TUBERIA
	VEREDA LA CECILIA	230	0,30						69,0	169,2	INSTALACIÓN TUBERIA
									0,0	169,2	
									0,0	169,2	
									0,0	169,2	
									0,0	169,2	
									0,0	169,2	
									0,0	169,2	
									0,0	169,2	
									0,0	169,2	
									0,0	169,2	
									0,0	169,2	
									0,0	**169,2**	**TOTAL**

CONTRATISTA _____ SUPERVISOR _____

	EMPOCALDAS SA ESP	PREACTA DE OBRA N° 01

CONTRATO N°	283 DE 2021		
CONTRATISTA	CONSORCIO SUPIA 2021		
SUPERVISOR	JOHAN MANUEL SABOGAL RAMIREZ		
PERIODO DE CONTROL	ENERO 24 A FEBRERO 01 DE 2022		
ÍTEM	Limpieza de superficie interna y descontaminación de tanque con desinfectante	UNIDAD	M2
NÚMERO DE ÍTEM	4		

FECHA	UBICACIÓN	DIMENSIONES							SUBTOTAL	TOTAL	OBSERVACIONES
	Frente	Largo	Ancho	Alto	Unidad	Peso	Distancia	Tiempo	Unidad	Acumulado	(ACTIVIDAD A LA QUE CORRESPONDA)
									0,0	0,0	
									0,0	0,0	
									0,0	0,0	
									0,0	0,0	
									0,0	0,0	
									0,0	0,0	
									0,0	0,0	
									0,0	0,0	
									0,0	0,0	
									0,0	0,0	
									0,0	0,0	
									0,0	0,0	
									0,0	0,0	
									0,0	**0,0**	**TOTAL**

CONTRATISTA _____ SUPERVISOR _____

	EMPOCALDAS SA ESP	PREACTA DE OBRA N° 01

CONTRATO N°	283 DE 2021		
CONTRATISTA	CONSORCIO SUPIA 2021		
SUPERVISOR	JOHAN MANUEL SABOGAL RAMIREZ		
PERIODO DE CONTROL	ENERO 24 A FEBRERO 01 DE 2022		
ÍTEM	Adecuación cara exterior de tanques (incluye alisado de superficie y reparación revoque defectuoso)	UNIDAD	M2
NÚMERO DE ÍTEM	5		

FECHA	UBICACIÓN	DIMENSIONES							SUBTOTAL	TOTAL	OBSERVACIONES
	Frente	Largo	Ancho	Alto	Unidad	Peso	Distancia	Tiempo	Unidad	Acumulado	(ACTIVIDAD A LA QUE CORRESPONDA)
									0,0	0,0	
									0,0	0,0	
									0,0	0,0	
									0,0	0,0	
									0,0	0,0	
									0,0	0,0	
									0,0	0,0	
									0,0	0,0	
									0,0	0,0	
									0,0	0,0	
									0,0	0,0	
									0,0	0,0	
									0,0	**0,0**	**TOTAL**

CONTRATISTA _____ SUPERVISOR _____

	EMPOCALDAS SA ESP	PREACTA DE OBRA N° 01

CONTRATO N°	283 DE 2021		
CONTRATISTA	CONSORCIO SUPIA 2021		
SUPERVISOR	JOHAN MANUEL SABOGAL RAMIREZ		
PERIODO DE CONTROL	ENERO 24 A FEBRERO 01 DE 2022		
ÍTEM	Demoliciones varias de repello o revoque existente interior - exterior	UNIDAD	M2
NÚMERO DE ÍTEM	6		

FECHA	UBICACIÓN	DIMENSIONES							SUBTOTAL	TOTAL	OBSERVACIONES
	Frente	Largo	Ancho	Alto	Unidad	Peso	Distancia	Tiempo	Unidad	Acumulado	(ACTIVIDAD A LA QUE CORRESPONDA)
									0,0	0,0	
									0,0	0,0	
									0,0	0,0	
									0,0	0,0	
									0,0	0,0	
									0,0	0,0	
									0,0	0,0	
									0,0	0,0	
									0,0	0,0	
									0,0	0,0	
									0,0	0,0	
									0,0	0,0	
									0,0	0,0	
									0,0	0,0	
									0,0	**0,0**	**TOTAL**

CONTRATISTA _____ SUPERVISOR _____

	EMPOCALDAS SA ESP	PREACTA DE OBRA N° 01

CONTRATO N°	283 DE 2021		
CONTRATISTA	CONSORCIO SUPIA 2021		
SUPERVISOR	JOHAN MANUEL SABOGAL RAMIREZ		
PERIODO DE CONTROL	ENERO 24 A FEBRERO 01 DE 2022		
ÍTEM	Excavación en material común de 0-2 m	UNIDAD	M3
NÚMERO DE ÍTEM	7		

FECHA	UBICACIÓN	DIMENSIONES							SUBTOTAL	TOTAL	OBSERVACIONES
	Frente	Largo	Ancho	Alto	Unidad	Peso	Distancia	Tiempo	Unidad	Acumulado	(ACTIVIDAD A LA QUE CORRESPONDA)
									0,0	0,0	
									0,0	0,0	
	VEREDA LAS VEGAS	314	0,30	0,8		20%			15,1	15,1	INSTALACION TUBERIA
	VEREDA LAS VEGAS	12	0,5	1,2		20%			1,4	16,5	INSTALACION TUBERIA
	VEREDA LA CECILIA	230	0,30	0,8		30%			16,6	33,1	INSTALACION TUBERIA
									0,0	33,1	
									0,0	33,1	
									0,0	33,1	
									0,0	33,1	
									0,0	33,1	
									0,0	33,1	
									0,0	33,1	
									0,0	33,1	
									0,0	**33,1**	**TOTAL**

CONTRATISTA _____ SUPERVISOR _____

	EMPOCALDAS SA ESP	PREACTA DE OBRA N° 01

CONTRATO N°	283 DE 2021		
CONTRATISTA	CONSORCIO SUPIA 2021		
SUPERVISOR	JOHAN MANUEL SABOGAL RAMIREZ		
PERIODO DE CONTROL	ENERO 24 A FEBRERO 01 DE 2022		
ÍTEM	Excavación en conglomerado común de 0-2 m	UNIDAD	M3
NÚMERO DE ÍTEM	8		

FECHA	UBICACIÓN	DIMENSIONES							SUBTOTAL	TOTAL	OBSERVACIONES
	Frente	Largo	Ancho	Alto	Unidad	Peso	Distancia	Tiempo	Unidad	Acumulado	(ACTIVIDAD A LA QUE CORRESPONDA)
									0,0	0,0	
	VEREDA LA DIVISA	2	1,50	0,5	1	100%			1,5	1,5	BOCATOMA TIPO II
	VEREDA LAS VEGAS	314	0,30	0,8		80%			60,3	61,8	INSTALACION TUBERIA
	VEREDA LAS VEGAS	12	0,5	1,2		80%			5,8	67,6	INSTALACION TUBERIA
	VEREDA LA CECILIA	230	0,30	0,8		70%			38,6	106,2	INSTALACION TUBERIA
	VEREDA BAJO CABUYAL	2,9	1,50	0,68		100%			3,0	109,2	DESARENADOR
	VEREDA LA CECILIA	4	2,75	0,5		100%			5,5	114,7	DESARENADOR
									0,0	114,7	
									0,0	114,7	
									0,0	114,7	
									0,0	114,7	
									0,0	114,7	
									0,0	114,7	
									0,0	**114,7**	**TOTAL**

CONTRATISTA _____ SUPERVISOR _____

	EMPOCALDAS SA ESP	PREACTA DE OBRA N° 01

CONTRATO N°	283 DE 2021		
CONTRATISTA	CONSORCIO SUPIA 2021		
SUPERVISOR	JOHAN MANUEL SABOGAL RAMIREZ		
PERIODO DE CONTROL	ENERO 24 A FEBRERO 01 DE 2022		
ÍTEM	Lleno con material del sitio	UNIDAD	M3
NÚMERO DE ÍTEM	9		

FECHA	UBICACIÓN	DIMENSIONES							SUBTOTAL	TOTAL	OBSERVACIONES
	Frente	Largo	Ancho	Alto	Unidad	Peso	Distancia	Tiempo	Unidad	Acumulado	(ACTIVIDAD A LA QUE CORRESPONDA)
	VEREDA LA DIVISA	10	0,60	0,7	1				4,2	4,2	BOCATOMA TIPO II
	VEREDA LAS VEGAS	314	0,30	0,8					75,4	79,6	INSTALACION TUBERIA
	VEREDA LAS VEGAS	12	0,5	1,2					7,2	86,8	INSTALACION TUBERIA
	VEREDA LA CECILIA	230	0,30	0,8					55,2	142,0	INSTALACION TUBERIA
	VEREDA BAJO CABUYAL	5,8	0,50	0,5					1,5	143,4	DESARENADOR
	VEREDA LA CECILIA	9	0,50	0,5					2,3	145,7	DESARENADOR
									0,0	145,7	
									0,0	145,7	
									0,0	145,7	
									0,0	145,7	
									0,0	145,7	
									0,0	145,7	
									0,0	145,7	
									0,0	**145,7**	**TOTAL**

CONTRATISTA _____ SUPERVISOR _____

	EMPOCALDAS SA ESP	PREACTA DE OBRA N° 01

CONTRATO N°	283 DE 2021		
CONTRATISTA	CONSORCIO SUPIA 2021		
SUPERVISOR	JOHAN MANUEL SABOGAL RAMIREZ		
PERIODO DE CONTROL	ENERO 24 A FEBRERO 01 DE 2022		
ÍTEM	Lleno compactado con material de río	UNIDAD	M3
NÚMERO DE ÍTEM	10		

FECHA	UBICACIÓN	DIMENSIONES							SUBTOTAL	TOTAL	OBSERVACIONES
	Frente	Largo	Ancho	Alto	Unidad	Peso	Distancia	Tiempo	Unidad	Acumulado	(ACTIVIDAD A LA QUE CORRESPONDA)
									0,0	0,0	
									0,0	0,0	
									0,0	0,0	
									0,0	0,0	
									0,0	0,0	
									0,0	0,0	
									0,0	0,0	
									0,0	0,0	
									0,0	0,0	
									0,0	0,0	
									0,0	0,0	
									0,0	0,0	
									0,0	0,0	
									0,0	0,0	
									0,0	**0,0**	**TOTAL**

CONTRATISTA _____ SUPERVISOR _____

	EMPOCALDAS SA ESP	PREACTA DE OBRA N° 01

CONTRATO N°	283 DE 2021		
CONTRATISTA	CONSORCIO SUPIA 2021		
SUPERVISOR	JOHAN MANUEL SABOGAL RAMIREZ		
PERIODO DE CONTROL	ENERO 24 A FEBRERO 01 DE 2022		
ÍTEM	Suministro transporte e instalación de afirmado compactado	UNIDAD	M3
NÚMERO DE ÍTEM	11		

FECHA	UBICACIÓN	DIMENSIONES							SUBTOTAL	TOTAL	OBSERVACIONES
	Frente	Largo	Ancho	Alto	Unidad	Peso	Distancia	Tiempo	Unidad	Acumulado	(ACTIVIDAD A LA QUE CORRESPONDA)
	VEREDAS GENERAL	20	0,30	0,8					4,8	4,8	
									0,0	4,8	
									0,0	4,8	
									0,0	4,8	
									0,0	4,8	
									0,0	4,8	
									0,0	4,8	
									0,0	4,8	
									0,0	4,8	
									0,0	4,8	
									0,0	4,8	
									0,0	4,8	
									0,0	4,8	
									0,0	**4,8**	**TOTAL**

CONTRATISTA _____ SUPERVISOR _____

	EMPOCALDAS SA ESP	PREACTA DE OBRA N° 01

CONTRATO N°	283 DE 2021		
CONTRATISTA	CONSORCIO SUPIA 2021		
SUPERVISOR	JOHAN MANUEL SABOGAL RAMIREZ		
PERIODO DE CONTROL	ENERO 24 A FEBRERO 01 DE 2022		
ÍTEM	Regada de material sobrante de la excavación	UNIDAD	M3
NÚMERO DE ÍTEM	12		

FECHA	UBICACIÓN	DIMENSIONES							SUBTOTAL	TOTAL	OBSERVACIONES
	Frente	Largo	Ancho	Alto	Unidad	Peso	Distancia	Tiempo	Unidad	Acumulado	(ACTIVIDAD A LA QUE CORRESPONDA)
									0,0	0,0	
									0,0	0,0	
									0,0	0,0	
									0,0	0,0	
									0,0	0,0	
									0,0	0,0	
									0,0	0,0	
									0,0	0,0	
									0,0	0,0	
									0,0	0,0	
									0,0	0,0	
									0,0	0,0	
									0,0	0,0	
									0,0	0,0	
									0,0	**0,0**	**TOTAL**

CONTRATISTA _____ SUPERVISOR _____

	EMPOCALDAS SA ESP	PREACTA DE OBRA N° 01

CONTRATO N°	283 DE 2021		
CONTRATISTA	CONSORCIO SUPIA 2021		
SUPERVISOR	JOHAN MANUEL SABOGAL RAMIREZ		
PERIODO DE CONTROL	ENERO 24 A FEBRERO 01 DE 2022		
ÍTEM	Concreto ciclópeo	UNIDAD	M3
NÚMERO DE ÍTEM	13		

FECHA	UBICACIÓN	DIMENSIONES							SUBTOTAL	TOTAL	OBSERVACIONES
	Frente	Largo	Ancho	Alto	Unidad	Peso	Distancia	Tiempo	Unidad	Acumulado	(ACTIVIDAD A LA QUE CORRESPONDA)
	VEREDA LA DIVISA	2,6	2,00	0,25	1				1,3	1,3	BOCATOMA TIPO II
									0,0	1,3	
									0,0	1,3	
									0,0	1,3	
									0,0	1,3	
									0,0	1,3	
									0,0	1,3	
									0,0	1,3	
									0,0	1,3	
									0,0	1,3	
									0,0	1,3	
									0,0	1,3	
									0,0	1,3	
									0,0	**1,3**	**TOTAL**

CONTRATISTA _____ SUPERVISOR _____

	EMPOCALDAS SA ESP	PREACTA DE OBRA N° 01

CONTRATO N°	283 DE 2021		
CONTRATISTA	CONSORCIO SUPIA 2021		
SUPERVISOR	JOHAN MANUEL SABOGAL RAMIREZ		
PERIODO DE CONTROL	ENERO 24 A FEBRERO 01 DE 2022		
ÍTEM	Concreto 3500 PSI	UNIDAD	M3
NÚMERO DE ÍTEM	14		

FECHA	UBICACIÓN	DIMENSIONES							SUBTOTAL	TOTAL	OBSERVACIONES
	Frente	Largo	Ancho	Alto	Unidad	Peso	Distancia	Tiempo	Unidad	Acumulado	(ACTIVIDAD A LA QUE CORRESPONDA)
	VEREDA LA DIVISA	2,6	1,38	0,4			1		1,4	1,4	CUERPO. BOCATOMA TIPO II
	VEREDA LA DIVISA	2,6	0,25	0,5	2		1		0,7	2,1	CUERPO. BOCATOMA TIPO II
	VEREDA LA DIVISA	0,9	0,15	0,7	4		1		0,4	2,5	MUROS DE ENCAUZAMIENTO. BOCATOMA TIPO II
	VEREDA LA DIVISA	0,9	0,90	0,15			1		0,1	2,6	PISO. CAJA DE TOMA. BOCATOMA TIPO II
	VEREDA LA DIVISA	0,6	0,15	0,7	2		1		0,1	2,7	PAREDES. CAJA DE TOMA BOCATOMA TIPO II
	VEREDA LA DIVISA	0,9	0,15	0,7	2		1		0,2	2,9	PAREDES. CAJA DE TOMA BOCATOMA TIPO II
	VEREDA BAJO CABUYAL	4	4,00	0,15			0		0,0	2,9	TAPA
	VEREDA LA CECILIA	2,86	1,36	0,18			0		0,0	2,9	DESARENADOR. PISO
	VEREDA LA CECILIA	2,5	0,18	1,15	2		0		0,0	2,9	DESARENADOR. PAREDES
	VEREDA LA CECILIA	1,36	0,18	1,1	2		0		0,0	2,9	DESARENADOR. PAREDES
	VEREDA LA CECILIA	1,18	0,20	0,2	3		0		0,0	2,9	DESARENADOR. VIGAS
	VEREDA LA CECILIA	1,18	0,70	0,1	4		0		0,0	2,9	DESARENADOR. TAPAS
	VEREDA LA CECILIA	1,18	0,10	0,3	2		0		0,0	2,9	DESARENADOR. PANTALLAS
	VEREDA BAJO CABUYAL	2,3	1,00	0,15			0		0,0	2,9	DESARENADOR. PISO
	VEREDA BAJO CABUYAL	2,3	0,15	1,1	2		0		0,0	2,9	DESARENADOR. PAREDES
	VEREDA BAJO CABUYAL	0,7	0,15	0,9	2		0		0,0	2,9	DESARENADOR. PAREDES
	VEREDA BAJO CABUYAL	0,9	0,20	0,15	3		0		0,0	2,9	DESARENADOR. VIGAS

	VEREDA BAJO CABUYAL	0,9	0,[illegible]	0,1	4		0		0,0 [illegible]	2,9	DESARENADOR. TAPAS
	VEREDA BAJO CABUYAL	0,9	0,10	0,3	2		0		0,0	2,9	DESARENADOR. PANTALLAS
									0,0	**2,9**	**TOTAL**

CONTRATISTA _____ SUPERVISOR _____

	EMPOCALDAS SA ESP	PREACTA DE OBRA N° 01

CONTRATO N°	283 DE 2021		
CONTRATISTA	CONSORCIO SUPIA 2021		
SUPERVISOR	JOHAN MANUEL SABOGAL RAMIREZ		
PERIODO DE CONTROL	ENERO 24 A FEBRERO 01 DE 2022		
ÍTEM	Revoque impermeabilizado	UNIDAD	M2
NÚMERO DE ÍTEM	15		

FECHA	UBICACIÓN	DIMENSIONES							SUBTOTAL	TOTAL	OBSERVACIONES
	Frente	Largo	Ancho	Alto	Unidad	Peso	Distancia	Tiempo	Unidad	Acumulado	(ACTIVIDAD A LA QUE CORRESPONDA)
									0,0	0,0	
									0,0	0,0	
									0,0	0,0	
									0,0	0,0	
									0,0	0,0	
									0,0	0,0	
									0,0	0,0	
									0,0	0,0	
									0,0	0,0	
									0,0	0,0	
									0,0	0,0	
									0,0	0,0	
									0,0	0,0	
									0,0	0,0	
									0,0	**0,0**	**TOTAL**

CONTRATISTA _____ SUPERVISOR _____

	EMPOCALDAS SA ESP	PREACTA DE OBRA N° 01

CONTRATO N°	283 DE 2021
CONTRATISTA	CONSORCIO SUPIA 2021
SUPERVISOR	JOHAN MANUEL SABOGAL RAMIREZ
PERIODO DE CONTROL	ENERO 24 A FEBRERO 01 DE 2022
ÍTEM	Suministro, transporte e instalación acero de refuerzo F'y=4200 kg/cm2
NÚMERO DE ÍTEM	16

UNIDAD	KG

FECHA	UBICACIÓN	DIMENSIONES							SUBTOTAL	TOTAL	OBSERVACIONES
	Frente	Largo	Ancho	Alto	Unidad	Peso	Distancia	Tiempo	Unidad	Acumulado	(ACTIVIDAD A LA QUE CORRESPONDA)
	VEREDA LA DIVISA	2,8			28	0,56	2		87,8	87,8	BOCATOMA TIPO II. 2 SENTIDOS
	VEREDA LA DIVISA	2,3			5	0,99	2		22,9	110,7	BOCATOMA TIPO II. TRANSVERAL REJILLA
	VEREDA LA DIVISA	0,7			16	0,99	2		22,3	132,9	BOCATOMA TIPO II. LONGITUDINAL REJILLA
	VEREDA LA DIVISA	1,9			24	0,99	2	0	0,0	132,9	BOCATOMA TIPO II. LONGITUDINAL ALETAS
	VEREDA LA DIVISA	0,7			56	0,99	2	0	0,0	132,9	BOCATOMA TIPO II. TRANSVERSAL ALETAS
	VEREDA LA DIVISA	2,5			6	0,99	2	0	0,0	132,9	BOCATOMA TIPO II. CAJA DE TOMA
	VEREDA LA DIVISA	2,1			12	0,99	2	0	0,0	132,9	BOCATOMA TIPO II. CAJA DE TOMA
	VEREDA BAJO CABUYAL	3,83			21	0,99	0		0,0	132,9	TAPA
	VEREDA LA CECILIA	3,02			88	0,99	0		0,0	132,9	DESARENADOR
	VEREDA BAJO CABUYAL	2,52			68	0,99	0		0,0	132,9	DESARENADOR
									0,0	132,9	
									0,0	132,9	
									0,0	132,9	
									0,0	**132,9**	**TOTAL**

CONTRATISTA _____ SUPERVISOR _____

	EMPOCALDAS SA ESP	PREACTA DE OBRA N° 01

CONTRATO N°	283 DE 2021		
CONTRATISTA	CONSORCIO SUPIA 2021		
SUPERVISOR	JOHAN MANUEL SABOGAL RAMIREZ		
PERIODO DE CONTROL	ENERO 24 A FEBRERO 01 DE 2022		
ÍTEM	Suministro e instalación de válvula compuerta elástica JH de 2"	UNIDAD	UN
NÚMERO DE ÍTEM	17		

FECHA	UBICACIÓN	DIMENSIONES							SUBTOTAL	TOTAL	OBSERVACIONES
	Frente	Largo	Ancho	Alto	Unidad	Peso	Distancia	Tiempo	Unidad	Acumulado	(ACTIVIDAD A LA QUE CORRESPONDA)
	VEREDA LA DIVISA				1				1,0	1,0	BOCATOMA TIPO II
									0,0	1,0	
									0,0	1,0	
									0,0	1,0	
									0,0	1,0	
									0,0	1,0	
									0,0	1,0	
									0,0	1,0	
									0,0	1,0	
									0,0	1,0	
									0,0	1,0	
									0,0	1,0	
									0,0	1,0	
									0,0	**1,0**	**TOTAL**

CONTRATISTA _____ SUPERVISOR _____

	EMPOCALDAS SA ESP	PREACTA DE OBRA N° 01

CONTRATO N°	283 DE 2021		
CONTRATISTA	CONSORCIO SUPIA 2021		
SUPERVISOR	JOHAN MANUEL SABOGAL RAMIREZ		
PERIODO DE CONTROL	ENERO 24 A FEBRERO 01 DE 2022		
ÍTEM	Suministro, transporte e instalación caja valvulas con elevador en PVC NF de 12" y tapa en concreto reforzado	UNIDAD	UN
NÚMERO DE ÍTEM	18		

FECHA	UBICACIÓN	DIMENSIONES							SUBTOTAL	TOTAL	OBSERVACIONES
	Frente	Largo	Ancho	Alto	Unidad	Peso	Distancia	Tiempo	Unidad	Acumulado	(ACTIVIDAD A LA QUE CORRESPONDA)
									0,0	0,0	
									0,0	0,0	
									0,0	0,0	
									0,0	0,0	
									0,0	0,0	
									0,0	0,0	
									0,0	0,0	
									0,0	0,0	
									0,0	0,0	
									0,0	0,0	
									0,0	0,0	
									0,0	0,0	
									0,0	0,0	
									0,0	0,0	
									0,0	**0,0**	**TOTAL**

CONTRATISTA _____ SUPERVISOR _____

	EMPOCALDAS SA ESP	PREACTA DE OBRA N° 01

CONTRATO N°	283 DE 2021		
CONTRATISTA	CONSORCIO SUPIA 2021		
SUPERVISOR	JOHAN MANUEL SABOGAL RAMIREZ		
PERIODO DE CONTROL	ENERO 24 A FEBRERO 01 DE 2022		
ÍTEM	Suministro e instalación pasamuro L 30 de 2"	UNIDAD	UN
NÚMERO DE ÍTEM	19		

FECHA	UBICACIÓN	DIMENSIONES							SUBTOTAL	TOTAL	OBSERVACIONES
	Frente	Largo	Ancho	Alto	Unidad	Peso	Distancia	Tiempo	Unidad	Acumulado	(ACTIVIDAD A LA QUE CORRESPONDA)
									0,0	0,0	
									0,0	0,0	
									0,0	0,0	
									0,0	0,0	
									0,0	0,0	
									0,0	0,0	
									0,0	0,0	
									0,0	0,0	
									0,0	0,0	
									0,0	0,0	
									0,0	0,0	
									0,0	0,0	
									0,0	0,0	
									0,0	**0,0**	**TOTAL**

CONTRATISTA _____ SUPERVISOR _____

	EMPOCALDAS SA ESP	PREACTA DE OBRA N° 01

CONTRATO N°	283 DE 2021		
CONTRATISTA	CONSORCIO SUPIA 2021		
SUPERVISOR	JOHAN MANUEL SABOGAL RAMIREZ		
PERIODO DE CONTROL	ENERO 24 A FEBRERO 01 DE 2022		
ÍTEM	Suministro e instalación de tubería PVC presión RDE 13.5 de 1/2"	UNIDAD	M
NÚMERO DE ÍTEM	20		

FECHA	UBICACIÓN	DIMENSIONES							SUBTOTAL	TOTAL	OBSERVACIONES
	Frente	Largo	Ancho	Alto	Unidad	Peso	Distancia	Tiempo	Unidad	Acumulado	(ACTIVIDAD A LA QUE CORRESPONDA)
									0,0	0,0	
									0,0	0,0	
									0,0	0,0	
									0,0	0,0	
									0,0	0,0	
									0,0	0,0	
									0,0	0,0	
									0,0	0,0	
									0,0	0,0	
									0,0	0,0	
									0,0	0,0	
									0,0	0,0	
									0,0	0,0	
									0,0	**0,0**	**TOTAL**

CONTRATISTA _____ SUPERVISOR _____

	EMPOCALDAS SA ESP	PREACTA DE OBRA N° 01

CONTRATO N°	283 DE 2021		
CONTRATISTA	CONSORCIO SUPIA 2021		
SUPERVISOR	JOHAN MANUEL SABOGAL RAMIREZ		
PERIODO DE CONTROL	ENERO 24 A FEBRERO 01 DE 2022		
ÍTEM	Suministro e instalación de tubería PVC presión RDE 21 de 3/4"	UNIDAD	M
NÚMERO DE ÍTEM	21		

FECHA	UBICACIÓN	DIMENSIONES							SUBTOTAL	TOTAL	OBSERVACIONES
	Frente	Largo	Ancho	Alto	Unidad	Peso	Distancia	Tiempo	Unidad	Acumulado	(ACTIVIDAD A LA QUE CORRESPONDA)
									0,0	0,0	
									0,0	0,0	
									0,0	0,0	
									0,0	0,0	
									0,0	0,0	
									0,0	0,0	
									0,0	0,0	
									0,0	0,0	
									0,0	0,0	
									0,0	0,0	
									0,0	0,0	
									0,0	0,0	
									0,0	0,0	
									0,0	0,0	
									0,0	**0,0**	**TOTAL**

CONTRATISTA _____ SUPERVISOR _____

	EMPOCALDAS SA ESP	PREACTA DE OBRA N° 01

CONTRATO N°	283 DE 2021		
CONTRATISTA	CONSORCIO SUPIA 2021		
SUPERVISOR	JOHAN MANUEL SABOGAL RAMIREZ		
PERIODO DE CONTROL	ENERO 24 A FEBRERO 01 DE 2022		
ÍTEM	Suministro e instalación de tubería PVC presión RDE 21 de 1"	UNIDAD	M
NÚMERO DE ÍTEM	22		

FECHA	UBICACIÓN	DIMENSIONES							SUBTOTAL	TOTAL	OBSERVACIONES
	Frente	Largo	Ancho	Alto	Unidad	Peso	Distancia	Tiempo	Unidad	Acumulado	(ACTIVIDAD A LA QUE CORRESPONDA)
									0,0	0,0	
									0,0	0,0	
									0,0	0,0	
									0,0	0,0	
									0,0	0,0	
									0,0	0,0	
									0,0	0,0	
									0,0	0,0	
									0,0	0,0	
									0,0	0,0	
									0,0	0,0	
									0,0	0,0	
									0,0	0,0	
									0,0	0,0	
									0,0	**0,0**	**TOTAL**

CONTRATISTA _____ SUPERVISOR _____

	EMPOCALDAS SA ESP	PREACTA DE OBRA N° 01

CONTRATO N°	283 DE 2021		
CONTRATISTA	CONSORCIO SUPIA 2021		
SUPERVISOR	JOHAN MANUEL SABOGAL RAMIREZ		
PERIODO DE CONTROL	ENERO 24 A FEBRERO 01 DE 2022		
ÍTEM	Suministro e instalación de tubería PVC presión RDE 21 unión mecánica de 2"	UNIDAD	M
NÚMERO DE ÍTEM	23		

FECHA	UBICACIÓN	DIMENSIONES							SUBTOTAL	TOTAL	OBSERVACIONES
	Frente	Largo	Ancho	Alto	Unidad	Peso	Distancia	Tiempo	Unidad	Acumulado	(ACTIVIDAD A LA QUE CORRESPONDA)
	VEREDA LAS VEGAS	314							314,0	314,0	INSTALACION TUBERIA
	VEREDA LAS VEGAS	12							12,0	326,0	INSTALACION TUBERIA
	VEREDA LA CECILIA	230							230,0	556,0	INSTALACION TUBERIA
	VEREDA LA CECILIA	2							2,0	558,0	DESARENADOR
									0,0	558,0	
									0,0	558,0	
									0,0	558,0	
									0,0	558,0	
									0,0	558,0	
									0,0	558,0	
									0,0	558,0	
									0,0	558,0	
									0,0	558,0	
									0,0	**558,0**	**TOTAL**

CONTRATISTA _____ SUPERVISOR _____

	EMPOCALDAS SA ESP	PREACTA DE OBRA N° 01

CONTRATO N°	283 DE 2021		
CONTRATISTA	CONSORCIO SUPIA 2021		
SUPERVISOR	JOHAN MANUEL SABOGAL RAMIREZ		
PERIODO DE CONTROL	ENERO 24 A FEBRERO 01 DE 2022		
ÍTEM	Suministro e instalación de tubería PVC presión RDE 21 unión mecánica de 3"	UNIDAD	M
NÚMERO DE ÍTEM	24		

FECHA	UBICACIÓN	DIMENSIONES							SUBTOTAL	TOTAL	OBSERVACIONES
	Frente	Largo	Ancho	Alto	Unidad	Peso	Distancia	Tiempo	Unidad	Acumulado	(ACTIVIDAD A LA QUE CORRESPONDA)
									0,0	0,0	
									0,0	0,0	
									0,0	0,0	
									0,0	0,0	
									0,0	0,0	
									0,0	0,0	
									0,0	0,0	
									0,0	0,0	
									0,0	0,0	
									0,0	0,0	
									0,0	0,0	
									0,0	0,0	
									0,0	0,0	
									0,0	**0,0**	**TOTAL**

CONTRATISTA _____ SUPERVISOR _____

	EMPOCALDAS SA ESP	PREACTA DE OBRA N° 01

CONTRATO N°	283 DE 2021		
CONTRATISTA	CONSORCIO SUPIA 2021		
SUPERVISOR	JOHAN MANUEL SABOGAL RAMIREZ		
PERIODO DE CONTROL	ENERO 24 A FEBRERO 01 DE 2022		
ÍTEM	Suministro e instalación de tubería PVC sanitaria 2"	UNIDAD	M
NÚMERO DE ÍTEM	25		

FECHA	UBICACIÓN	DIMENSIONES							SUBTOTAL	TOTAL	OBSERVACIONES
	Frente	Largo	Ancho	Alto	Unidad	Peso	Distancia	Tiempo	Unidad	Acumulado	(ACTIVIDAD A LA QUE CORRESPONDA)
									0,0	0,0	
									0,0	0,0	
									0,0	0,0	
									0,0	0,0	
									0,0	0,0	
									0,0	0,0	
									0,0	0,0	
									0,0	0,0	
									0,0	0,0	
									0,0	0,0	
									0,0	0,0	
									0,0	0,0	
									0,0	0,0	
									0,0	0,0	
									0,0	**0,0**	**TOTAL**

CONTRATISTA _____ SUPERVISOR _____

	EMPOCALDAS SA ESP	PREACTA DE OBRA N° 01

CONTRATO N°	283 DE 2021		
CONTRATISTA	CONSORCIO SUPIA 2021		
SUPERVISOR	JOHAN MANUEL SABOGAL RAMIREZ		
PERIODO DE CONTROL	ENERO 24 A FEBRERO 01 DE 2022		
ÍTEM	Suministro e instalación de tanque de almacenamiento prefabricado de 32 m3	UNIDAD	UN
NÚMERO DE ÍTEM	26		

FECHA	UBICACIÓN	DIMENSIONES							SUBTOTAL	TOTAL	OBSERVACIONES
	Frente	Largo	Ancho	Alto	Unidad	Peso	Distancia	Tiempo	Unidad	Acumulado	(ACTIVIDAD A LA QUE CORRESPONDA)
									0,0	0,0	
									0,0	0,0	
									0,0	0,0	
									0,0	0,0	
									0,0	0,0	
									0,0	0,0	
									0,0	0,0	
									0,0	0,0	
									0,0	0,0	
									0,0	0,0	
									0,0	0,0	
									0,0	0,0	
									0,0	0,0	
									0,0	0,0	
									0,0	**0,0**	**TOTAL**

CONTRATISTA _____ SUPERVISOR _____

	EMPOCALDAS SA ESP	PREACTA DE OBRA N° 01

CONTRATO N°	283 DE 2021		
CONTRATISTA	CONSORCIO SUPIA 2021		
SUPERVISOR	JOHAN MANUEL SABOGAL RAMIREZ		
PERIODO DE CONTROL	ENERO 24 A FEBRERO 01 DE 2022		
ÍTEM	Suministro e instalación de cubierta para tanque de almacenamiento en geomembrana	UNIDAD	M2
NÚMERO DE ÍTEM	27		

FECHA	UBICACIÓN	DIMENSIONES							SUBTOTAL	TOTAL	OBSERVACIONES
	Frente	Largo	Ancho	Alto	Unidad	Peso	Distancia	Tiempo	Unidad	Acumulado	(ACTIVIDAD A LA QUE CORRESPONDA)
									0,0	0,0	
									0,0	0,0	
									0,0	0,0	
									0,0	0,0	
									0,0	0,0	
									0,0	0,0	
									0,0	0,0	
									0,0	0,0	
									0,0	0,0	
									0,0	0,0	
									0,0	0,0	
									0,0	0,0	
									0,0	0,0	
									0,0	0,0	
									0,0	**0,0**	**TOTAL**

CONTRATISTA _____ SUPERVISOR _____

	EMPOCALDAS SA ESP	PREACTA DE OBRA N° 01

CONTRATO N°	283 DE 2021		
CONTRATISTA	CONSORCIO SUPIA 2021		
SUPERVISOR	JOHAN MANUEL SABOGAL RAMIREZ		
PERIODO DE CONTROL	ENERO 24 A FEBRERO 01 DE 2022		
ÍTEM	Suministro e instalación de reja metálica autoimplante 60cmx30cm en angulo perimetral de 2" x 2"x1/4" barras de acero corrugado de 1/2" espaciadas entre ejes a 2.5cm. Incluye bisagras	UNIDAD	UN
NÚMERO DE ÍTEM	28		

FECHA	UBICACIÓN	DIMENSIONES							SUBTOTAL	TOTAL	OBSERVACIONES
	Frente	Largo	Ancho	Alto	Unidad	Peso	Distancia	Tiempo	Unidad	Acumulado	(ACTIVIDAD A LA QUE CORRESPONDA)
									0,0	0,0	
									0,0	0,0	
									0,0	0,0	
									0,0	0,0	
									0,0	0,0	
									0,0	0,0	
									0,0	0,0	
									0,0	0,0	
									0,0	0,0	
									0,0	0,0	
									0,0	0,0	
									0,0	0,0	
									0,0	0,0	
									0,0	**0,0**	**TOTAL**

CONTRATISTA _____ SUPERVISOR _____

	EMPOCALDAS SA ESP	PREACTA DE OBRA N° 01

CONTRATO N°	283 DE 2021		
CONTRATISTA	CONSORCIO SUPIA 2021		
SUPERVISOR	JOHAN MANUEL SABOGAL RAMIREZ		
PERIODO DE CONTROL	ENERO 24 A FEBRERO 01 DE 2022		
ÍTEM	Trasiego de material a punto de instalación con personal de obra	UNIDAD	KG
NÚMERO DE ÍTEM	29		

FECHA	UBICACIÓN	DIMENSIONES							SUBTOTAL	TOTAL	OBSERVACIONES
	Frente	Largo	Ancho	Alto	Unidad	Peso	Distancia	Tiempo	Unidad	Acumulado	(ACTIVIDAD A LA QUE CORRESPONDA)
	VEREDA LAS VEGAS					350			350,0	350,0	
	VEREDA LA QUINTA					200			200,0	550,0	
	VEREDA MUDARRA BAJO					500			500,0	1050,0	
	VEREDA BAJO GASPAR					150			150,0	1200,0	
									0,0	1200,0	
									0,0	1200,0	
									0,0	1200,0	
									0,0	1200,0	
									0,0	1200,0	
									0,0	1200,0	
									0,0	1200,0	
									0,0	1200,0	
									0,0	1200,0	
									0,0	1200,0	
									0,0	**1200,0**	**TOTAL**

CONTRATISTA _____ SUPERVISOR _____

	EMPOCALDAS SA ESP	PREACTA DE OBRA N° 01

CONTRATO N°	283 DE 2021		
CONTRATISTA	CONSORCIO SUPIA 2021		
SUPERVISOR	JOHAN MANUEL SABOGAL RAMIREZ		
PERIODO DE CONTROL	ENERO 24 A FEBRERO 01 DE 2022		
ÍTEM	Sobreacarreo en vehículo no automotor de tracción animal	UNIDAD	M3/HM
NÚMERO DE ÍTEM	30		

FECHA	UBICACIÓN	DIMENSIONES							SUBTOTAL	TOTAL	OBSERVACIONES
	Frente	Largo	Ancho	Alto	Unidad	Peso	Distancia	Tiempo	Unidad	Acumulado	(ACTIVIDAD A LA QUE CORRESPONDA)
	VEREDA LA CECILIA				20,0		15		299,4	299,4	DESARENADOR
	VEREDA LA DIVISA				25,0	1,8	20	0	0,0	299,4	BOCATOMA II
	VEREDA TABORDA				15,0		3	0	0,0	299,4	VARIOS
	VEREDA BAJO CABUYAL				20,0		7	0	0,0	299,4	TANQUE Y DESARENADOR
									0,0	299,4	
									0,0	299,4	
									0,0	299,4	
									0,0	299,4	
									0,0	299,4	
									0,0	299,4	
									0,0	299,4	
									0,0	299,4	
									0,0	299,4	
									0,0	**299,4**	**TOTAL**

CONTRATISTA _____ SUPERVISOR _____

	EMPOCALDAS SA ESP	PREACTA DE OBRA N° 01

CONTRATO N°	283 DE 2021		
CONTRATISTA	CONSORCIO SUPIA 2021		
SUPERVISOR	JOHAN MANUEL SABOGAL RAMIREZ		
PERIODO DE CONTROL	ENERO 24 A FEBRERO 01 DE 2022		
ÍTEM	Demolicion de estructuras de concreto	UNIDAD	M3
NÚMERO DE ÍTEM	NP1		

FECHA	UBICACIÓN	DIMENSIONES							SUBTOTAL	TOTAL	OBSERVACIONES
	Frente	Largo	Ancho	Alto	Unidad	Peso	Distancia	Tiempo	Unidad	Acumulado	(ACTIVIDAD A LA QUE CORRESPONDA)
	VEREDA LAS VEGAS				2				2,0	2,0	
									0,0	2,0	
									0,0	2,0	
									0,0	2,0	
									0,0	2,0	
									0,0	2,0	
									0,0	2,0	
									0,0	2,0	
									0,0	2,0	
									0,0	2,0	
									0,0	2,0	
									0,0	2,0	
									0,0	2,0	
									0,0	**2,0**	**TOTAL**

CONTRATISTA _____ SUPERVISOR _____

	EMPOCALDAS SA ESP	PREACTA DE OBRA N° 01

CONTRATO N°	283 DE 2021		
CONTRATISTA	CONSORCIO SUPIA 2021		
SUPERVISOR	JOHAN MANUEL SABOGAL RAMIREZ		
PERIODO DE CONTROL	ENERO 24 A FEBRERO 01 DE 2022		
ÍTEM	Suministro e instalación de valla informativa proyecto	UNIDAD	UN
NÚMERO DE ÍTEM	NP2		

FECHA	UBICACIÓN	DIMENSIONES							SUBTOTAL	TOTAL	OBSERVACIONES
	Frente	Largo	Ancho	Alto	Unidad	Peso	Distancia	Tiempo	Unidad	Acumulado	(ACTIVIDAD A LA QUE CORRESPONDA)
	SUPIA				1				1,0	1,0	
									0,0	1,0	
									0,0	1,0	
									0,0	1,0	
									0,0	1,0	
									0,0	1,0	
									0,0	1,0	
									0,0	1,0	
									0,0	1,0	
									0,0	1,0	
									0,0	1,0	
									0,0	1,0	
									0,0	1,0	
									0,0	**1,0**	**TOTAL**

CONTRATISTA _____ SUPERVISOR _____

Informe Número	02	Fecha del informe	01-02-2022	Acta parcial	02	Acta final	

CONTRATO DE OBRA N°	0283 de 2021
MODALIDAD DE CONTRATACIÓN	SOLICITUD DE ÚNICA OFERTA
CONTRATANTE	EMPOCALDAS S. S. E. S. P.
NIT	890.803.239-9
REPRESENTANTE LEGAL	ANDRES FELIPE TABA ARROYAVE
C.C.	10.072.158 DE MANIZALES
OBJETO	MEJORAMIENTO Y OPTIMIZACIÓN DEL SISTEMA DE AGUA POTABLE Y SANEAMIENTO BÁSICO DEL MUNICIPIO DE SUPIA (GRUPO 6) DEL DEPARTAMENTO DE CALDAS
CONTRATISTA	CONSORCIO SUPIA 2021
N.I.T.	901.543.188-4
REPRESENTANTE LEGAL	PABLO ARTURO ROMERO GIRALDO
C.C.	75.107.602 DE MANIZALES
MUNICIPIO DE EJECUCIÓN	SUPÍA, CALDAS
COSTO DIRECTO	$ 152.478.857,00
ADMINISTRACIÓN 28%	$ 44.127.381,00
IMPREVISTO 1%	$ 3.049.577,00
UTILIDAD 6%	$ 7.623.943,00
IVA SOBRE UTILIDAD 19%	$ 1.448.549,00
VALOR TOTAL OBRA	$ 208.728.307,00 INCLUIDO AIU E IVA SOBRE UTILIDADES
RECURSOS	CONVENIO GOBERNACIÓN OM
SUPERVISIÓN	INGENIERO DE ZONA JOHANN MANUEL SABOGAL RAMIREZ
CDP	295 DEL 18 DE ENERO DE 2022
RP	000244 LDEL 19 DE ENERO DE 2022

1. AVANCE DEL CONTRATO

1.1. Avance físico

Avance físico del periodo	21,00%
Avance físico Acumulado	79,65%

1.2. Informe de actividades: (Se anexa resumen de ejecución de la obra).

INSTALACIÓN DE TUBERÍA		
SECCIONAL	**SERVICIO**	**KILÓMETROS**
SUPIA	ACUEDUCTO	2.830

Instalado al corte de obra.

1.3. Avance en tiempo

Plazo de ejecución:	60
Tiempo total transcurrido:	53
Avance Porcentual:	88,33%

Corte realizado con fecha del 01 de FEBRERO de 2022.

1.4. Registro fotográfico (Se presenta en el resumen de actividades).
Se remite como anexo 1 del presente informe

1.5. Problemáticas con la obra

Teniendo en cuenta que los frentes de obra son en 9 veredas distintas del Municipio de Supia en algunas de ellas se han tenido casos particulares de condiciones diferentes a las inicialmente planteadas en el estudio de necesidad, así mismo, para este periodo, la ejecución de obra se ha desarrollado como se explica a continuación:

- VEREDA LAS VEGAS: se llevó a cabo la instalación de 326 ml adicionales de tubería de 2", necesarios para la optimización de todo el sistema de acueducto rural como necesita la comunidad. Adicionalmente, por petición de la comunidad ante la deficiencia en el suministro, se realizó la conexión con collarín de 20 acometidas domiciliarias que aún se encontraban conectadas a la tubería existente que se cambió. Al respecto, el personal del contratista de obra realizó la instalación de estas 20 conexiones, mientras la junta del acueducto aportó la mano de obra para excavaciones y llenos dado que dentro del contrato no se tiene contemplado realizar las acometidas.
- VEREDA LA DIVISA: luego de la destrucción de la bocatoma, la comunidad procedió a poner el denuncio ante las autoridades por daño a un bien público de beneficio colectivo, y se autorizó al contratista a realizar la reconstrucción de esta obra, luego de la intervención realizada por la administración municipal ante la comunidad y la correspondiente autorización del PDA.
- VEREDA LA CECILIA: debido que algunos propietarios de predios relacionados con el trasiego de materiales y mano de obra se estaban oponiendo a autorizar

dichas actividades necesarias para la ejecución de las obras, fue necesaria la urgente colaboración e intervención de la administración municipal, no solo por el vencimiento del plazo del contrato No.283 de 2021, sino también porque el trasiego de materiales y mano de obra se iba a ver impedido por el cierre de la via de acceso a la vereda producto del inicio de obras de placa huella. Luego de su intervención, la administración municipal comunicó al PDA y a Empocaldas que se tenía autorización de toda la comunidad para el trasiego de materiales hasta el sitio de las obras. Así las cosas, se llevó a cabo la construcción del desarenador y adicionalmente la reposición de 230 ml de tubería de 2".

- VEREDA BAJO CABUYAL: de acuerdo al estudio de necesidad se indicó que se debía realizar la instalación de tubería para optimizar la aducción en 600 metros lineales en ½", sin embargo, cuando se ejecutó la visita se determinó por parte del presidente de la Junta del Acueducto que la tubería desde la aducción al tanque estaba en muy buenas condiciones, por lo tanto lo ideal para las necesidades del sistema del acueducto era la construcción de un desarenador cercano al tanque de almacenamiento y adicionalmente reforzar la tapa de dicho tanque ya que se encontraba con fisuras debido al paso obligado de motocicletas; al respecto, se llevó a cabo la construcción del desarenador requerido por la comunidad y el reforzamiento de la tapa del tanque.

1.6. Avance financiero

Inversión Contratada:	$ 208.728.307,oo
Inversión ejecutada en el periodo:	$ 43.840.643,oo
Porcentaje ejecutado en el periodo:	21,00%
Inversión total ejecutada:	$ 166.257.188,oo
Porcentaje total ejecutado:	79.65 %

2. CONTROL SOBRE PÓLIZAS VIGENTES (para el acta final relacione la ampliación de las pólizas de estabilidad y calidad de la obra)

GARANTÍAS	ASEGURADORA	No. PÓLIZA	FECHA INICIAL	FECHA FINAL	VR. ASEGURADO
Salarios, prestaciones sociales legales	SEGUROS DEL ESTADO S.A.	42-45-101049980	24-11-2021	24-04-2022	$62.618.492,10
Estabilidad y Calidad de la Obra	SEGUROS DEL ESTADO S.A.	42-45-101049980	24-11-2021	24-01-2027	$41.745.661,40
Cumplimiento del Contrato	SEGUROS DEL ESTADO S.A.	42-45-101049980	24-11-2021	5 AÑOS, 0 MESES Y 0 DIAS	$41.745.661,40
Responsabilidad Civil	SEGUROS DEL ESTADO S.A.	42-40-101038046	24-11-2021	24-04-2022	$62.618.492,10

3. **CONTROL DEL CUMPLIMIENTO DE LA SEGURIDAD SOCIAL INTEGRAL**
(Verifique afiliación o pagos aportados y señale con una X)

ACTIVIDAD DEL TRABAJADOR	ARP	EPS	AFP	PARAFISCALES	FIC
Maestro de Obra (1)	X	X	X	X	X
Oficial (1)	X	X	X	X	X
Ayudante (7)	X	X	X	X	X

El contratista a la fecha se encuentra al día con el pago de la seguridad social y con el pago de salarios y prestaciones de los trabajadores que se encuentran vinculados al proyecto. Se anexan las planillas con la lista de chequeo de pago acta 02 presentada para el presente informe de supervisión.

4. **CONTROL PAGO SEGURIDAD SOCIAL DEL CONTRATISTA (Persona natural)**
SE ANEXAN EN EL PAQUETE DE COBRO DEL ACTA 02 PARA EL MES DE DICIEMBRE DE 2021.

5. **CONTROL DE SEGURIDAD INDUSTRIAL Y DOTACIÓN (Para los casos donde verifique el incumplimiento de algún ítem, debe anexar la comunicación enviada al contratista notificando la situación).**

El contratista cuenta con SGSST, el cual fue entregado al área encargada por parte de EMPOCALDAS S.A. E.S.P, se han realizado las inducciones y capacitaciones correspondientes, de acuerdo al SGSST.

Fecha de inspección	CASCO	OVEROL	GUANTES	BOTAS	CARNET	CHALECO	SEÑALIZACIÓN	CAPACITACIÓN SOBRE EL USOS DE LAOS ELEMENTOS DE PROTECCIÓN PERSONAL
ENERO DE 2022	A	N/U	A	A	N/A	A	N/A	N/A

6. **MEMORIA DE CÁLCULO DE CANTIDADES DE OBRA A PAGAR** (Se Anexa Memorias de Cálculo en Pre actas)

7. **IMPACTO SOCIAL DE LA OBRA**

7.1. EMPLEOS GENERADOS

Personal Contratista de Construcción		Local	Externa	Subtotal
Mano de Obra Calificada	Indígenas	0	0	0
	Negritudes	0	0	0
	Madres cabeza de familia	0	0	0
	Personal con limitaciones físicas	0	0	0
	Personas No contempladas dentro de condiciones especiales	0	0	0
Mano de Obra No Calificada	Indígenas	0	0	0
	Negritudes	0	0	0
	Madres cabeza de familia	0	0	0
	Personal con limitaciones físicas	0	0	0
	Personas No contempladas dentro de condiciones especiales	0	0	0
TOTALES		**0**	**0**	**0**
Personal Interventoría		**Local**	**Externa**	**Subtotal**
Mano de Obra Calificada	Indígenas	0	0	0
	Negritudes	0	0	0
	Madres cabeza de familia	0	0	0

7.2. POBLACIÓN BENEFICIADA.

La población Beneficiada por cada Municipio se distribuye así:

MUNICIPIO	FRENTES	OBJETO CONTRACTUAL	POBLACIÓN BENEFICIADA
SUPIA	9	MEJORAMIENTO Y OPTIMIZACIÓN DEL SISTEMA DE AGUA POTABLE Y SANEAMIENTO BÁSICO DEL MUNICIPIO DE SUPIA (GRUPO 6) DEL DEPARTAMENTO DE CALDAS	DIRECTAMENTE: 720 USUARIOS.

TOTAL: DIRECTAMENTE 720 FAMILIAS APROXIMADAMENTE.

8. DOCUMENTOS ANEXOS

DOCUMENTO	SI	N/A
Acta de entorno		X
Acta de veeduría		X
Acta de convenio de precios		X
Plan de manejo ambiental		X
Ensayos de laboratorio	X	
Acta de suspensión y reanudación (Con la respectiva justificación)		X
Bitácora de la obra	X	
Actualización de la póliza de calidad o estabilidad con la fecha del acta de liquidación.		X
Paz y Salvo oficina de trabajo.		X
Paz y salvo del contratista donde conste que pago la seguridad social integral y parafiscales de los trabajadores a cargo en la obra.	X	
Relación de todas las domiciliarias que se reconstruyan en donde se indique el suscriptor, el número del contador, la dirección, la autorización del propietario para esta reposición y las cantidades de obra de cada una y el valor.		X
Memoria de cálculo de cantidades de obra a pagar	X	

NOTA: El pago del FIC se realizará con el acta final y liquidación del contrato, por tanto, en la presente acta no se adjunta.

Calificación entrega de la obra: Excelente 4 – Buena 3 – Regular 2 – Mala 1	4

JOHANN MANUEL SABOGAL RAMÍREZ
NOMBRE DEL SUPERVISOR

FIRMA DEL SUPERVISOR

ANEXO 1

VEREDA LAS VEGAS

Proceso de excavación e instalación de tubería de presión de 2".

VEREDA LA CECILIA

Excavaciones para construcción de desarenador

VEREDA LA DIVISA

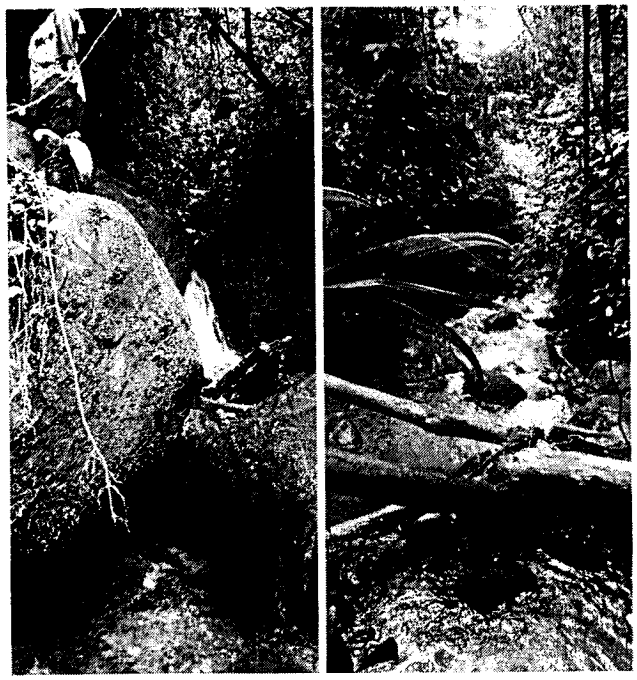

Sitio de difícil acceso

Formaleta, aceros y reconstrucción de bocatoma en concreto reforzado.

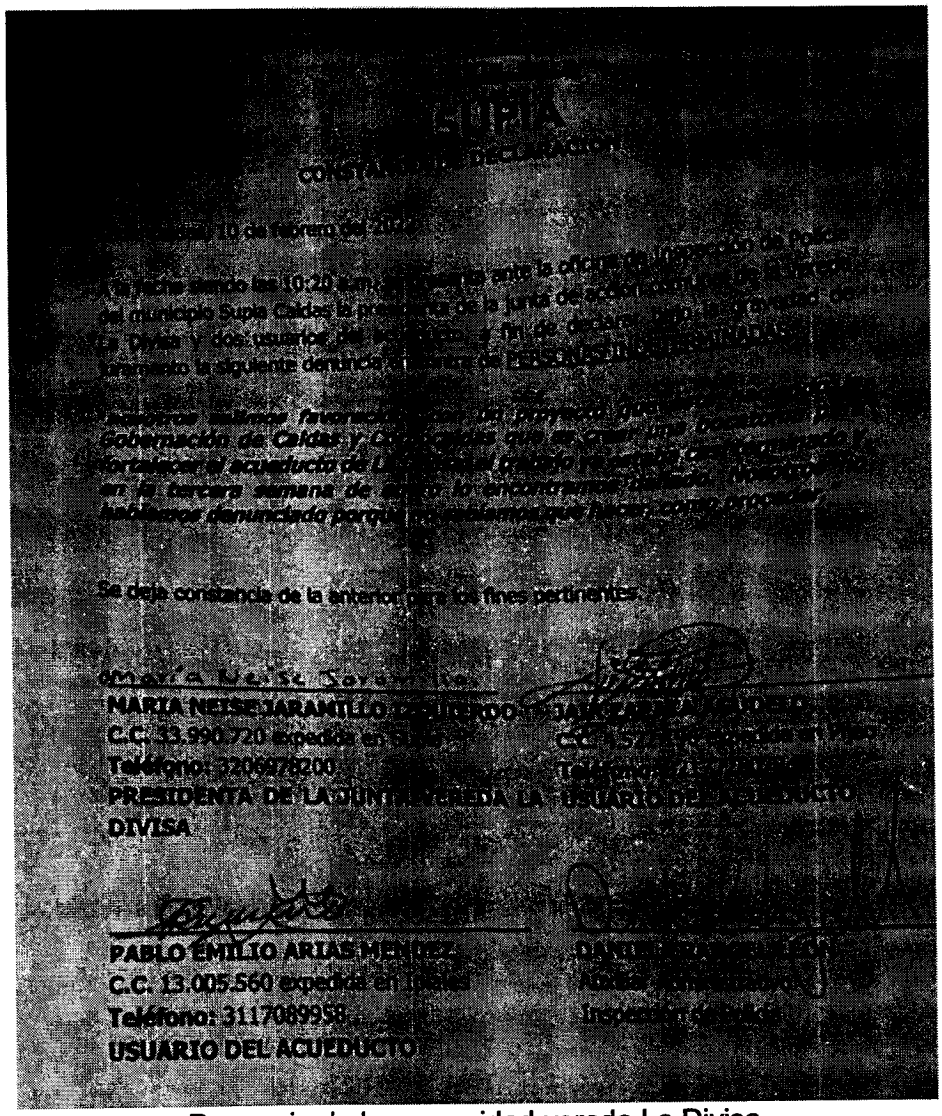

SUPIA

CONSTANCIA DE DECLARACIÓN

[illegible] 10 de febrero del 2020

[illegible] siendo las 10:20 a.m. [illegible] ante la oficina de [illegible] del municipio Supia Caldas la presencia de la junta de acción comunal de la vereda [illegible] Divisa y dos usuarios del acueducto, a fin de declarar [illegible] manifiesto la siguiente denuncia [illegible] de PERSONAS [illegible]

[illegible] Gobernación de Caldas y [illegible] que se [illegible] forzosos el acueducto de [illegible] en la tercera semana de [illegible] lo encontramos [illegible] hablamos denunciado porque [illegible]

Se deja constancia de la anterior para los fines pertinentes.

MARIA NEISE JARAMILLO [illegible]
C.C. 33.990.720 expedida en [illegible]
Teléfono: 3209978200
PRESIDENTA DE LA JUNTA [illegible] VEREDA LA DIVISA

[illegible]
C.C. [illegible] expedida en [illegible]
Teléfono: [illegible]
USUARIO DEL ACUEDUCTO

PABLO EMILIO ARIAS MENDEZ
C.C. 13.005.560 expedida en [illegible]
Teléfono: 3117089958
USUARIO DEL ACUEDUCTO

[illegible]
Abogado [illegible]
Inspector [illegible]

Denuncio de la comunidad vereda La Divisa.

VEREDA BAJO CABUYAL

Excavaciones para construcción de desarenador.

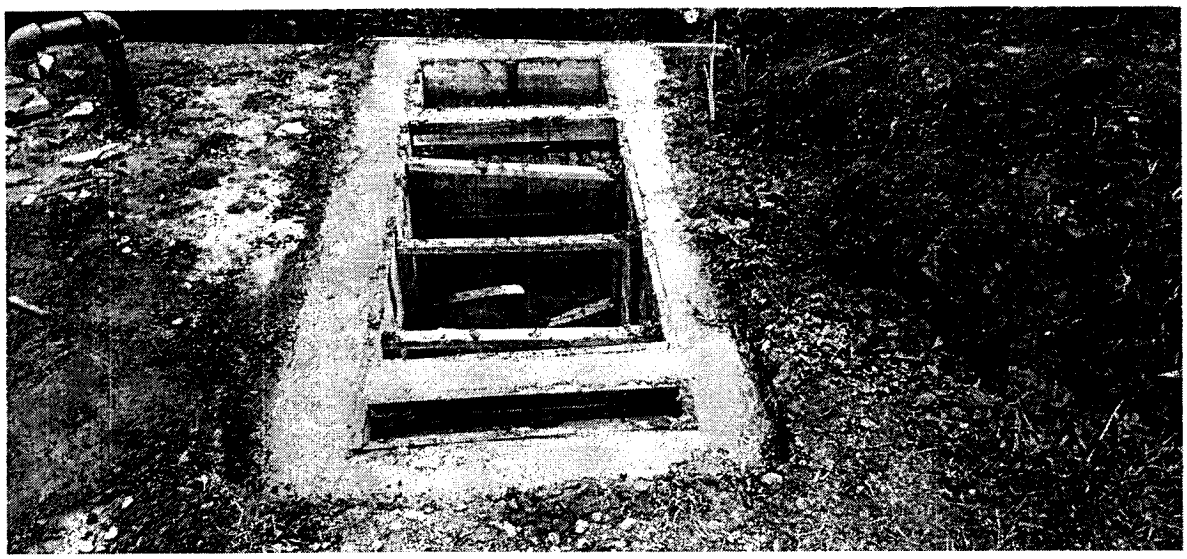

Proceso constructivo desarenador

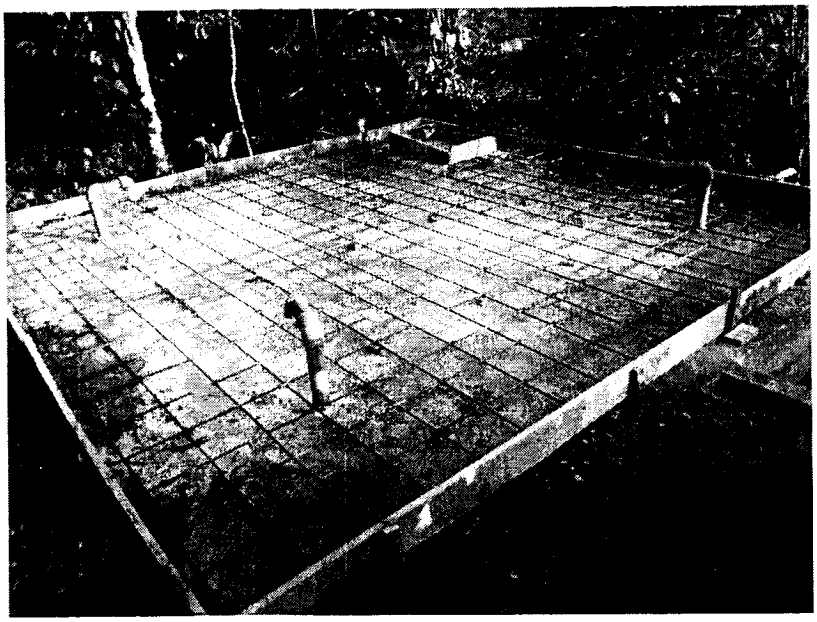

Reforzamiento tapa de tanque.

	GESTIÓN FINANCIERA	F-GF-32 Versión: 06 2021-04-16
	DISTRIBUCIÓN CENTROS DE COSTOS	

Marque X y diligencie los campos que apliquen para orden de compra (O.C) o Contrato:

O.C	CONTRATO	X	
# O.C	# CONTRATO	283 DE 2021	
	Acta N°	02 PARCIAL	Pág. 1 De. 2

CENTRO DE COSTOS CODIGO / NOMBRE	PROCEDIMIENTO CODIGO / NOMBRE	VALOR UNITARIO ANTES DE IVA	IVA	TOTAL	UNIDAD DE SERVICIO	ACUEDUCTO	ALCANTARILLADO	TOTAL
13063 SUPIA GASTOS COMPARTIDOS	1301107 Reposición de Redes	43.536.395	304.248	43.840.643	ACUEDUCTO	43.840.643	-	43.840.643
				-		-	-	-
				-		-	-	-
				-		-	-	-
				-		-	-	-
				-		-	-	-
				-		-	-	-
				-		-	-	-
				-		-	-	-
				-		-	-	-
				-		-	-	-
				-		-	-	-
				-		-	-	-
				-		-	-	-
				-		-	-	-
				-		-	-	-
				-		-	-	-
				-		-	-	-
				-		-	-	-
				-		-	-	-
				-		-	-	-
				-		-	-	-
				-		-	-	-
				-		-	-	-
				-		-	-	-
				-		-	-	-
				-		-	-	-
				-		-	-	-
				-		-	-	-
				-		-	-	-
				-		-	-	-
				-		-	-	-
				-		-	-	-
SUBTOTAL FACTURA PAG-1		43.536.395	304.248	43.840.643		43.840.643	-	43.840.643
TOTAL FACTURA PAG-1		-	-	-		-	-	-

Páginas CONTINUA

Fecha de presentación ____________________

DATOS DEL SUPERVISOR

JOHANN MANUEL SABOGAL RAMÍREZ	INGENIERO DE ZONA OCCIDENTE	
NOMBRE	CARGO	FIRMA

Manizales, febrero de 2022

Señores
EMPOCALDAS SA ESP
Ciudad

Referencia: Certificación cumplimiento artículo 50 de la ley 789/02

Cordial saludo

Mediante la presente certifico bajo la gravedad de juramento el cumplimiento del pago de los aportes parafiscales y afiliaciones a salud, pensiones, cesantías y riesgos profesionales (artículo 50 de la ley 789 de 2002) correspondiente a los últimos seis meses.

Atentamente

PABLO A. ROMERO G.
R.L. Consorcio Supía 2021

aportes en línea

Resumen General de Pago

DATOS GENERALES DEL APORTANTE

Identificación	dv	Razon Social	Clase Aportante	Sucursal Principal	Direccion	Ciudad-Departamento	Teléfono	Exonerado SENA e ICBF
CC 1054917986		CARLOS MARIO ALVAREZ MUÑOZ	B - MENOS DE 200 COTIZANTES	PRINCIPAL	MAZANA 4 CASA 14 BARRIO LAS VEGAS	DOSQUEBRADAS-RISARALDA	3150329	Si

DATOS GENERALES DE LA LIQUIDACION

Periodo		Clave		Tipo	Fecha		Pago		
Pensión	Salud	Pago	Planilla	Planilla	Limite	Pago	Banco	Dias Mora	Valor
2021-12	2022-01	1297339775	9429994115	E	2022/01/21	2022/01/25	BANCO DAVIVIENDA	4	$4.312.600

LIQUIDACION DETALLADA DE APORTES

EMPLEADO				PENSION				SALUD				CCF				RIESGOS				PARAFISCALES		
No.	Identificación		Nombres	Codigo	Días	IBC	Aporte	Codigo	Días	IBC	Aporte	Codigo	Días	IBC	Aporte	Codigo	Días	IBC	Aporte	Días	IBC	Aporte
1	CC	1112781805	AGUDELO VALENCIA DARIO	230301	17	$514,832	$82,400	EPS002	17	$514,832	$20,600	CCF44	17	$514,832	$20,600	14-25	17	$514,832	$35,900	17	$0	$0
2	CC	1054919425	ALVAREZ MUÑOZ JHONNY ALEXANDER	230301	30	$1,280,000	$204,800	EPS002	30	$1,280,000	$51,200	CCF44	30	$1,280,000	$51,200	14-25	30	$1,280,000	$89,100	30	$0	$0
3	PE	964624119121997	BASTIDAS RIVERO JORGE LUIS	230301	13	$393,695	$63,000	EPS002	13	$393,695	$15,800	CCF44	13	$393,695	$15,800	14-25	13	$393,695	$27,500	13	$0	$0
4	CC	1004789716	CARDONA MONTES YEFRI ALEJANDRO	230201	30	$908,526	$145,400	EPS044	30	$908,526	$36,400	CCF44	30	$908,526	$36,400	14-25	30	$908,526	$63,300	30	$0	$0
5	CC	1088361535	CASTAÑEDA CARRILLO DAWIS ALBERTO	230201	30	$908,526	$145,400	EPS016	30	$908,526	$36,400	CCF44	30	$908,526	$36,400	14-25	30	$908,526	$63,300	30	$0	$0
6	CC	9873086	CORREA LADINO CARLOS ENRIQUE	230201	30	$908,526	$145,400	EPS002	30	$908,526	$36,400	CCF44	30	$908,526	$36,400	14-25	30	$908,526	$63,300	30	$0	$0
7	CC	1007886188	CORTES LONDOÑO JOSE ALIRIO	230301	14	$423,979	$67,900	EPS045	14	$423,979	$17,000	CCF44	14	$423,979	$17,000	14-25	14	$423,979	$29,600	14	$0	$0
8	CC	1004735410	GRAJALES CORRALES FABIANA	230301	11	$440,000	$70,400	EPS037	11	$440,000	$17,600	CCF44	11	$440,000	$17,600	14-25	11	$440,000	$30,700	11	$0	$0
9	CC	94435109	LEON AGUIRRE HOOVER ORLANDO	230201	30	$908,526	$145,400	EPS002	30	$908,526	$36,400	CCF44	30	$908,526	$36,400	14-25	30	$908,526	$63,300	30	$0	$0
10	CC	1093230277	LOAIZA DELGADO ANDRES FELIPE	230301	29	$878,242	$140,600	EPS002	29	$878,242	$35,200	CCF44	29	$878,242	$35,200	14-25	29	$878,242	$61,200	29	$0	$0
11	CC	1088322353	MARIN RIVERA JOHNNATHAN ALEXIS	230201	21	$635,969	$101,800	EPS002	21	$635,969	$25,500	CCF44	21	$635,969	$25,500	14-25	21	$635,969	$44,300	21	$0	$0
12	CC	1098336326	MORALES GIRALDO WILLIAM ALBERTO	230301	30	$1,280,000	$204,800	EPS002	30	$1,280,000	$51,200	CCF44	30	$1,280,000	$51,200	14-25	30	$1,280,000	$89,100	30	$0	$0
13	CC	1087560449	MOSQUERA SANCHEZ CRISTHIAN CAMILO	230201	8	$242,274	$38,800	EPS037	8	$242,274	$9,700	CCF44	8	$242,274	$9,700	14-25	8	$242,274	$16,900	8	$0	$0
14	CC	1004520127	OSORIO MOLINA KRISTOFER YULIAN	230201	21	$635,969	$101,800	EPS005	21	$635,969	$25,500	CCF44	21	$635,969	$25,500	14-25	21	$635,969	$44,300	21	$0	$0
15	CC	1105780473	PATIÑO HINCAPIE EDWIN DARIO	230201	30	$1,280,000	$204,800	EPS002	30	$1,280,000	$51,200	CCF44	30	$1,280,000	$51,200	14-25	30	$1,280,000	$89,100	30	$0	$0
16	CC	1088308055	PATIÑO HINCAPIE YEISON ARMANDO	230301	14	$423,979	$67,900	EPS037	14	$423,979	$17,000	CCF44	14	$423,979	$17,000	14-25	14	$423,979	$29,600	14	$0	$0
17	CC	1088031724	REYES BELTRAN JUAN PABLO	230301	4	$121,137	$19,400	EPS002	4	$121,137	$4,900	CCF44	4	$121,137	$4,900	14-25	4	$121,137	$8,500	4	$0	$0
18	CC	1002856438	SANCHEZ MONTOYA KELI TATIANA	231001	30	$908,526	$145,400	EPS002	30	$908,526	$36,400	CCF44	30	$270,000	$10,800	14-25	30	$908,526	$63,300	30	$0	$0
19	CC	1152440916	SANMARTIN ZULUAGA JUAN CARLOS	25-14	14	$423,979	$67,900	EPS010	14	$423,979	$17,000	CCF44	14	$423,979	$17,000	14-25	14	$423,979	$29,600	14	$0	$0
20	CC	1087547653	VALENCIA CORREA FRANK STIVEN	230301	16	$484,548	$77,600	EPS037	16	$484,548	$19,400	CCF44	16	$484,548	$19,400	14-25	16	$484,548	$33,800	16	$0	$0
Total	**Afiliados(20)**					**$14,001,233**	**$2,240,900**			**$14,001,233**	**$560,800**			**$13,362,707**	**$535,200**			**$14,001,233**	**$975,700**		**$0**	**$0**

2022/01/24 08:46 PM

aportes en línea

Resumen General de Pago

RESUMEN DE PAGO

RIESGO	CODIGO	NIT	DV	AFILIADOS	VALOR LIQUIDADO	INTERESES MORA	SALDOS E INCAPACIDADES	VALOR A PAGAR
AFP (ADMINISTRADORAS: 4)				20	$2,240,900	$0	$0	$2,240,900
COLFONDOS	231001	800,227,940	6	1	$145,400	$0	$0	$145,400
COLPENSIONES	25-14	900,336,004	7	1	$67,900	$0	$0	$67,900
PORVENIR	230301	800,224,808	8	10	$998,800	$0	$0	$998,800
PROTECCION	230201	800,229,739	0	8	$1,028,800	$0	$0	$1,028,800
ARL (ADMINISTRADORAS: 1)				20	$975,700	$0	$0	$975,700
COLMENA	14-25	800,226,175	3	20	$975,700	$0	$0	$975,700
CCF (ADMINISTRADORAS: 1)				20	$535,200	$0	$0	$535,200
COMFAMILIAR RISARALDA	CCF44	891,480,000	1	20	$535,200	$0	$0	$535,200
EPS (ADMINISTRADORAS: 7)				20	$560,800	$0	$0	$560,800
COOMEVA	EPS016	805,000,427	1	1	$36,400	$0	$0	$36,400
EPS SURA (ANTES SUSALUD)	EPS010	800,088,702	2	1	$17,000	$0	$0	$17,000
MEDIMAS EPS	EPS044	901,097,473	5	1	$36,400	$0	$0	$36,400
MEDIMAS MOVILIDAD	EPS045	901,097,473	5	1	$17,000	$0	$0	$17,000
NUEVA E.P.S.	EPS037	900,156,264	2	4	$63,700	$0	$0	$63,700
SALUD TOTAL	EPS002	800,130,907	4	11	$364,800	$0	$0	$364,800
SANITAS	EPS005	800,251,440	6	1	$25,500	$0	$0	$25,500
TOTAL				**20**	**$4,312,600**	**$0**	**$0**	**$4,312,600**

aportes en línea

Resumen General de Pago

DATOS GENERALES DEL APORTANTE

Identificación	dv	Razon Social	Clase Aportante	Sucursal Principal	Direccion	Ciudad-Departamento	Teléfono	Exonerado SENA e ICBF
CC 1054917986		CARLOS MARIO ALVAREZ MUÑOZ	B - MENOS DE 200 COTIZANTES	PRINCIPAL	MAZANA 4 CASA 14 BARRIO LAS VEGAS	DOSQUEBRADAS-RISARALDA	3150329	SI

DATOS GENERALES DE LA LIQUIDACION

Periodo		Clave		Tipo	Fecha		Pago		
Pensión	Salud	Pago	Planilla	Planilla	Limite	Pago	Banco	Días Mora	Valor
2022-01	2022-02	1337100634	9431237389	E	2022/02/18	2022/02/22	BANCO DAVIVIENDA	4	$6,350,800

LIQUIDACION DETALLADA DE APORTES

EMPLEADO				PENSION				SALUD				CCF				RIESGOS				PARAFISCALES		
No.	Identificación		Nombres	Codigo	Días	IBC	Aporte	Codigo	Días	IBC	Aporte	Codigo	Días	IBC	Aporte	Codigo	Días	IBC	Aporte	Días	IBC	Aporte
1	CC	1112781805	AGUDELO VALENCIA DARIO	230301	30	$1,000,000	$160,000	EPS002	30	$1,000,000	$40,000	CCF44	30	$1,000,000	$40,000	14-25	30	$1,000,000	$69,600	30	$0	$0
2	CC	1054919425	ALVAREZ MUÑOZ JHONNY ALEXANDER	230301	30	$1,280,000	$204,800	EPS002	30	$1,280,000	$51,200	CCF44	30	$1,280,000	$51,200	14-25	30	$1,280,000	$89,100	30	$0	$0
3	CC	1088280096	BEDOYA HERNANDEZ ROBINSON ALEXIS	230201	20	$666,667	$106,700	EPS018	20	$666,667	$26,700	CCF44	20	$666,667	$26,700	14-25	20	$666,667	$46,500	20	$0	$0
4	CC	1004789716	CARDONA MONTES YEFRI ALEJANDRO	230201	30	$1,000,000	$160,000	EPS044	30	$1,000,000	$40,000	CCF44	30	$1,000,000	$40,000	14-25	30	$1,000,000	$69,600	30	$0	$0
5	CC	1088361535	CASTAÑEDA CARRILLO DAWIS ALBERTO	230201	30	$1,000,000	$160,000	EPS002	30	$1,000,000	$40,000	CCF44	30	$1,000,000	$40,000	14-25	30	$1,000,000	$69,600	30	$0	$0
6	CC	9873086	CORREA LADINO CARLOS ENRIQUE	230201	30	$1,000,000	$160,000	EPS002	30	$1,000,000	$40,000	CCF44	30	$1,000,000	$40,000	14-25	30	$1,000,000	$69,600	30	$0	$0
7	CC	1087992053	CORREA RAMIREZ NATALI	231001	4	$160,000	$25,600	EPS010	4	$160,000	$6,400	CCF44	4	$160,000	$6,400	14-25	4	$160,000	$11,200	4	$0	$0
8	CC	1007886188	CORTES LONDOÑO JOSE ALIRIO	230301	4	$133,334	$21,400	EPS045	4	$133,334	$5,400	CCF44	4	$133,334	$5,400	14-25	4	$133,334	$9,300	4	$0	$0
9	CC	1035581025	DURANGO MORENO MARIO DE JESUS	231001	28	$933,334	$149,400	EPS002	28	$933,334	$37,400	CCF44	28	$933,334	$37,400	14-25	28	$933,334	$65,000	28	$0	$0
10	CC	10018563	GARCIA MORALES JAMES ALIRIO	230201	7	$233,334	$37,400	EPS002	7	$233,334	$9,400	CCF44	7	$233,334	$9,400	14-25	7	$233,334	$16,300	7	$0	$0
11	CC	1004735410	GRAJALES CORRALES FABIANA	230301	19	$760,000	$121,600	EPS037	19	$760,000	$30,400	CCF44	19	$760,000	$30,400	14-25	19	$760,000	$52,900	19	$0	$0
12	CC	18514845	GRAJALES GONZALEZ LEONARDO FABIO	230201	28	$933,334	$149,400	ESSC62	28	$933,334	$37,400	CCF44	28	$933,334	$37,400	14-25	28	$933,334	$65,000	28	$0	$0
13	CC	1105670876	HERNANDEZ PERDOMO JHON EDINSON	230301	5	$166,667	$26,700	EPS037	5	$166,667	$6,700	CCF44	5	$166,667	$6,700	14-25	5	$166,667	$11,700	5	$0	$0
14	CC	1088338730	IQUINA HERNANDEZ ANDRES FELIPE	230201	20	$666,667	$106,700	EPS002	20	$666,667	$26,700	CCF44	20	$666,667	$26,700	14-25	20	$666,667	$46,500	20	$0	$0
15	CC	94435109	LEON AGUIRRE HOOVER ORLANDO	230201	30	$1,000,000	$160,000	EPS002	30	$1,000,000	$40,000	CCF44	30	$1,000,000	$40,000	14-25	30	$1,000,000	$69,600	30	$0	$0
16	CC	1093230277	LOAIZA DELGADO ANDRES FELIPE	230301	22	$733,334	$117,400	EPS002	22	$733,334	$29,400	CCF44	22	$733,334	$29,400	14-25	22	$733,334	$51,100	22	$0	$0
17	CC	1093230277	LOAIZA DELGADO ANDRES FELIPE	230301	8	$266,667	$42,700	EPS002	8	$266,667	$10,700	CCF44	8	$242,274	$9,700	14-25	8	$266,667	$0	8	$0	$0
18	CC	1087991659	MARIN TREJOS JHON HENRY	230201	20	$666,667	$106,700	EPS002	20	$666,667	$26,700	CCF44	20	$666,667	$26,700	14-25	20	$666,667	$46,500	20	$0	$0
19	CC	10199431	MONCADA CARDONA RODRIGO DE JESUS	230301	12	$400,000	$64,000	EPS002	12	$400,000	$16,000	CCF44	12	$400,000	$16,000	14-25	12	$400,000	$27,900	12	$0	$0
20	CC	1098336326	MORALES GIRALDO WILLIAM ALBERTO	230301	30	$1,280,000	$204,800	EPS002	30	$1,280,000	$51,200	CCF44	30	$1,280,000	$51,200	14-25	30	$1,280,000	$89,100	30	$0	$0
21	CC	1003851822	MOSQUERA PEREA JOSE OFEL	230301	28	$933,334	$149,400	ESSC24	28	$933,334	$37,400	CCF44	28	$933,334	$37,400	14-25	28	$933,334	$65,000	28	$0	$0
22	CC	1078178227	PALACIO LLOREDA MIGUEL YUNIOR	230301	2	$66,667	$10,700	EPS005	2	$66,667	$2,700	CCF44	2	$66,667	$2,700	14-25	2	$66,667	$4,700	2	$0	$0
23	CC	1105780473	PATIÑO HINCAPIE EDWIN DARIO	230201	30	$1,280,000	$204,800	EPS002	30	$1,280,000	$51,200	CCF44	30	$1,280,000	$51,200	14-25	30	$1,280,000	$89,100	30	$0	$0
24	CC	1088308055	PATIÑO HINCAPIE YEISON ARMANDO	230301	30	$1,000,000	$160,000	EPS037	30	$1,000,000	$40,000	CCF44	30	$1,000,000	$40,000	14-25	30	$1,000,000	$69,600	30	$0	$0
25	CC	1060506255	RENDON CALLE JHON ALEXANDER	230201	20	$666,667	$106,700	EPS002	20	$666,667	$26,700	CCF44	20	$666,667	$26,700	14-25	20	$666,667	$46,500	20	$0	$0
26	CC	1002856438	SANCHEZ MONTOYA KELI TATIANA	230301	30	$1,000,000	$160,000	EPS002	30	$1,000,000	$40,000	CCF44	30	$270,000	$10,800	14-25	30	$1,000,000	$69,600	30	$0	$0
27	CC	1152440916	SANMARTIN ZULUAGA JUAN CARLOS	25-14	7	$233,334	$37,400	EPS010	7	$233,334	$9,400	CCF44	7	$233,334	$9,400	14-25	7	$233,334	$16,300	7	$0	$0
28	CC	1088310463	TAPASCO MONROY YORDY ALEJANDRO	230301	6	$200,000	$32,000	EPS002	6	$200,000	$8,000	CCF44	6	$200,000	$8,000	14-25	6	$200,000	$14,000	6	$0	$0

aportes en línea

Resumen General de Pago

29	CC	1087547653	VALENCIA CORREA FRANK STIVEN	230301	30	$1,000,000	$160,000	EPS037	30	$1,000,000	$40,000	CCF44	30	$1,000,000	$40,000	14-25	30	$1,000,000	$69,600	30	$0	$0
Total			**Afiliados(28)**			$20,660,007	$3,306,300			$20,660,007	$827,100			$19,905,614	$796,900			$20,660,007	$1,420,500		$0	$0

RESUMEN DE PAGO

RIESGO	CODIGO	NIT	DV	AFILIADOS	VALOR LIQUIDADO	INTERESES MORA	SALDOS E INCAPACIDADES	VALOR A PAGAR
AFP (ADMINISTRADORAS: 4)				28	$3,306,300	$0	$0	$3,306,300
COLFONDOS	231001	800,227,940	6	2	$175,000	$0	$0	$175,000
COLPENSIONES	25-14	900,336,004	7	1	$37,400	$0	$0	$37,400
PORVENIR	230301	800,224,808	8	14	$1,635,500	$0	$0	$1,635,500
PROTECCION	230201	800,229,739	0	11	$1,458,400	$0	$0	$1,458,400
ARL (ADMINISTRADORAS: 1)				28	$1,420,500	$0	$0	$1,420,500
COLMENA	14-25	800,226,175	3	28	$1,420,500	$0	$0	$1,420,500
CCF (ADMINISTRADORAS: 1)				28	$796,900	$0	$0	$796,900
COMFAMILIAR RISARALDA	CCF44	891,480,000	1	28	$796,900	$0	$0	$796,900
EPS (ADMINISTRADORAS: 9)				28	$827,100	$0	$0	$827,100
ASMET SALUD EPS SAS	ESSC62	900,935,126	7	1	$37,400	$0	$0	$37,400
COOSALUD MOVILIDAD	ESSC24	900,226,715	3	1	$37,400	$0	$0	$37,400
EPS SURA (ANTES SUSALUD)	EPS010	800,088,702	2	2	$15,800	$0	$0	$15,800
MEDIMAS EPS	EPS044	901,097,473	5	1	$40,000	$0	$0	$40,000
MEDIMAS MOVILIDAD	EPS045	901,097,473	5	1	$5,400	$0	$0	$5,400
NUEVA E.P.S.	EPS037	900,156,264	2	4	$117,100	$0	$0	$117,100
S.O.S. SERVICIO OCCIDENTAL DE SALUD S.A.	EPS018	805,001,157	2	1	$26,700	$0	$0	$26,700
SALUD TOTAL	EPS002	800,130,907	4	16	$544,600	$0	$0	$544,600
SANITAS	EPS005	800,251,440	6	1	$2,700	$0	$0	$2,700
TOTAL				**28**	**$6,350,800**	**$0**	**$0**	**$6,350,800**